



ó

ø

2015

2016

За редакцією Т. В. Козар

Відповідальна за випуск Т. М. Олійник

У статистичному збірнику наведені дані про стан та тенденції розвитку підприємств – суб'єктів підприємницької діяльності, з урахуванням великих, середніх, малих та мікропідприємств, у 2015р. в порівнянні з попередніми роками. Висвітлено показники щодо зайнятості і оплати праці, обсягів реалізованої продукції (робіт, послуг) та фінансового стану підприємств.

Розрахований на широке коло читачів.

- ◆ адреса: вул. Гонча, 37, м.Чернігів, 14000, Україна
- ◆ телефон: 676-530, 774-892
- ◆ факс: 675-082
- ◆ електронна пошта: post@chernigivstat.gov.ua
- ◆ веб-сайт: www.chernigivstat.gov.ua

- ()

- ◆ адреса: вул. Гонча, 37 (другий поверх), м.Чернігів, 14000, Україна

Статистичний збірник містить основні статистичні показники, що характеризують стан і тенденції розвитку суб'єктів підприємництва Чернігівської області у 2015 році. Окремі показники подаються в динаміці з 2010р.

Усі показники в збірнику деталізовано за видами економічної діяльності за Класифікацією видів економічної діяльності ДК 009:2010 (КВЕД – 2010), затвердженої наказом Держспоживстандарту України від 11.10.2010 № 457, яка гармонізована з Класифікацією видів економічної діяльності Європейського Союзу (NASE Rev.2 – 2006) та розміщена на веб-сайті Держстату України в рубриці «Методологія та класифікації».

Статистична інформація також представлена в районному аспекті відповідно до Класифікатора об'єктів адміністративно-територіального устрою України (КОАТУУ), який затверджено і введено в дію наказом Держстандарту України від 31.10.1997 № 659.

Статистичні дані щодо великого, середнього, малого та мікропідприємництва сформовані за критеріями, які визначені в Господарському кодексі України в редакції від 22.03.2012. Ураховуючи те що нові критерії набули чинності у 2012 році, для забезпечення порівнюваності даних проведено ретроспективні розрахунки інформації за два попередні роки – 2010 та 2011 за видами економічної діяльності, дані в розрізі міст обласного значення та районів за 2010 та 2011 роки не перераховувалися.

Збірник підготовлено на підставі даних:

- державного статистичного спостереження "Структурні зміни в економіці України та її регіонів", проведеного за фф.№ 1-підприємництво (річна), № 1-підприємництво (коротка) (річна) "Структурне обстеження підприємства";
- державного статистичного спостереження "Активи, власний капітал, зобов'язання та фінансові результати підприємств", проведеного за формами фінансової звітності.

В окремі розділи виділено статистичні дані щодо основних показників діяльності промислових підприємств, підприємств з їх розподілом на великі, середні, малі та мікропідприємства, міжрегіональні зіставлення.

У розділі "Деякі міжрегіональні зіставлення" інформацію за результатами державних статистичних спостережень за 2014–2015 роки наведено і розраховано без урахування тимчасово окупованої території Автономної республіки Крим, м.Севастополя та частини зони проведення антитерористичної операції.

У збірнику також вміщено короткі методологічні пояснення до наведених у ньому показників.

грн	– гривня
млн.	– мільйон
р.	– рік
тис.	– тисяча

Тире (–)	– явищ не було
Крапки (...)	– відомості відсутні
Крапки (... ^к)	– дані не оприлюднюються з метою забезпечення вимог Закону України “Про державну статистику” щодо конфіденційності інформації
Нуль (0; 0,0)	– явища відбулися, але у вимірах, менших за ті, що можуть бути виражені використаними в таблиці розрядами
Символ (х)	– заповнення рубрики за характером побудови таблиці не має сенсу або недоцільне
“з них”, “у тому числі”	– означає, що наведено не всі доданки загальної суми

í í í í í í í í ..í í í í í í í í í í í í í í í í í í í ..	3
í í í í í í ..í í í í í í í í í í í í í í í í í í í 4	4
í í í í í í ..í í í í í í í í í í í í í í í í í í í .. 4	4
..... 9	9
ó ø - í í í ... 13	13
I.	
1.1. Основні показники діяльності підприємств.....	18
1.2. Кількість підприємств за видами економічної діяльності.....	19
1.3. Кількість підприємств у містах обласного значення та районах.....	20
.	
2.1. Кількість зайнятих та найманих працівників за видами економічної діяльності.....	22
2.2. Кількість зайнятих та найманих працівників у містах обласного значення та районах.....	24
2.3. Кількість найманих працівників на одному підприємстві за видами економічної діяльності.....	26
2.4. Кількість найманих працівників на одному підприємстві в містах обласного значення та районах.....	27
2.5. Витрати на персонал за видами економічної діяльності.....	28
2.6. Витрати на персонал у містах обласного значення та районах.....	30
II.	
3.1. Показники балансу підприємств за видами економічної діяльності.....	34
3.2. Показники балансу підприємств у містах обласного значення та районах.....	36
3.3. Необоротні активи за видами економічної діяльності.....	40
3.4. Оборотні активи за видами економічної діяльності.....	42
3.5. Дебіторська заборгованість за видами економічної діяльності.....	44
3.6. Власний капітал за видами економічної діяльності.....	45
3.7. Поточні зобов'язання і забезпечення за видами економічної діяльності.....	46
3.8. Кредиторська заборгованість за видами економічної діяльності.....	47
3.9. Структура поточної дебіторської та кредиторської заборгованості за видами економічної діяльності у 2015 році.....	48
3.10. Дебіторська та кредиторська заборгованість у містах обласного значення та районах.....	49

V.

4.1. Обсяги реалізованої продукції (товарів, послуг) за видами економічної діяльності.....	51
4.2. Обсяги реалізованої продукції (товарів, послуг) у містах обласного значення та районах.....	52
4.3. Питома вага малих підприємств в обсягах реалізації в містах обласного значення та районах	53

V.

5.1. Фінансові результати до оподаткування за видами економічної діяльності.....	55
5.2. Фінансові результати до оподаткування в містах обласного значення та районах.....	57
5.3. Питома вага збиткових підприємств у містах обласного значення та районах у 2015 році.....	61
5.4. Чистий прибуток (збиток) за видами економічної діяльності	62
5.5. Чистий прибуток (збиток) у містах обласного значення та районах.....	64
5.6. Формування чистого прибутку (збитку) за видами економічної діяльності.....	68
5.7. Рентабельність операційної діяльності підприємств за видами економічної діяльності.....	70
5.8. Рентабельність операційної діяльності підприємств у містах обласного значення та районах.....	72
5.9. Рентабельність усієї діяльності підприємств за видами економічної діяльності.....	76
5.10. Рентабельність усієї діяльності підприємств у містах обласного значення та районах.....	78

V .

6.1. Кількість підприємств за видами промислової діяльності.....	83
6.2. Кількість найманих працівників за видами промислової діяльності.....	84
6.3. Показники балансу підприємств за видами промислової діяльності.....	85
6.4. Необоротні активи за видами промислової діяльності.....	89
6.5. Оборотні активи за видами промислової діяльності.....	93
6.6. Дебіторська заборгованість за видами промислової діяльності.....	97
6.7. Власний капітал за видами промислової діяльності.....	99
6.8. Поточні зобов'язання і забезпечення за видами промислової діяльності.....	101
6.9. Кредиторська заборгованість за видами промислової діяльності.....	103
6.10. Обсяги реалізованої промислової продукції (товарів, послуг) за видами економічної діяльності.....	105

6.11. Фінансові результати до оподаткування за видами промислової діяльності.....	108
6.12. Фінансові результати до оподаткування промислових підприємств у містах обласного значення та районах.....	111
6.13. Чистий прибуток (збиток) за видами промислової діяльності.....	114
6.14. Формування чистого прибутку (збитку) за видами промислової діяльності.....	117
6.15. Рентабельність операційної діяльності промислових підприємств.....	121
6.16. Рентабельність усієї діяльності промислових підприємств.....	124

VII.

7.1. Кількість підприємств за їх розмірами за видами економічної діяльності.....	128
7.2. Кількість найманих працівників за розмірами підприємств за видами економічної діяльності.....	132
7.3. Показники балансу підприємств за їх розмірами за видами економічної діяльності.....	136
7.4. Дебіторська заборгованість підприємств за їх розмірами за видами економічної діяльності.....	144
7.5. Власний капітал підприємств за їх розмірами за видами економічної діяльності.....	148
7.6. Кредиторська заборгованість підприємств за їх розмірами за видами економічної діяльності.....	154
7.7. Обсяги реалізованої продукції (товарів, послуг) за розмірами підприємств за видами економічної діяльності.....	160
7.8. Фінансові результати до оподаткування підприємств за їх розмірами за видами економічної діяльності.....	164
7.9. Фінансові результати до оподаткування підприємств за їх розмірами в містах обласного значення та районах у 2015 році.....	168
7.10. Чистий прибуток (збиток) підприємств за їх розмірами за видами економічної діяльності.....	172
7.11. Чистий прибуток (збиток) підприємств за їх розмірами в містах обласного значення та районах у 2015 році.....	176
7.12. Рентабельність операційної діяльності підприємств за їх розмірами за видами економічної діяльності.....	180
7.13. Рентабельність операційної діяльності підприємств за їх розмірами в містах обласного значення та районах у 2015 році.....	181
7.14. Рентабельність усієї діяльності підприємств за їх розмірами за видами економічної діяльності.....	182
7.15. Рентабельність усієї діяльності підприємств за їх розмірами в містах обласного значення та районах у 2015 році.....	183

VII.

8.1. Основні показники діяльності підприємств України.....	185
8.2. Кількість найманих працівників за регіонами.....	186
8.3. Фінансові результати до оподаткування за регіонами.....	187

– це самостійна, ініціативна, систематична, на власний ризик господарська діяльність, що здійснюється суб'єктами господарювання (підприємцями) з метою досягнення економічних і соціальних результатів та одержання прибутку.

- (б) – самостійний суб'єкт господарювання, створений компетентним органом державної влади або органом місцевого самоврядування, або іншими суб'єктами для задоволення суспільних та особистих потреб шляхом систематичного здійснення виробничої, науково-дослідної, торговельної, іншої господарської діяльності в порядку, передбаченому Господарським кодексом України та іншими законами. Підприємство не має у своєму складі інших юридичних осіб, але має право створювати філії, представництва, відділення та інші відокремлені підрозділи, які не мають статусу юридичної особи.

– процес виробництва продукції (товарів та послуг), який здійснюється з використанням певних ресурсів: сировини, матеріалів, робочої сили тощо.

У зв'язку з тим, що підприємства та інші статистичні одиниці можуть здійснювати не один, а декілька видів діяльності різного характеру, для класифікації цих одиниць за видами діяльності визначається основний вид діяльності.

б вид діяльності підприємства, що створює найбільшу частку доданої вартості на підприємстві.

– спосіб узагальнення даних, за яким показники всіх видів економічної діяльності суб'єкта враховуються у зведеннях за тим видом економічної діяльності, який визначено як основний.

Статистична інформація сформована за інституціональним підходом без урахування даних по банках та бюджетних установах.

визначається з урахуванням штатних, позаштатних і неоплачуваних (власників, засновників підприємства та членів їх сімей) працівників підприємства.

визначається з урахуванням штатних та позаштатних (працюючих за договорами та за сумісництвом) працівників підприємства.

складаються із:

– , які уключають нараховану заробітну плату за окладами й тарифами, премії та заохочення, матеріальну допомогу, компенсаційні виплати, оплату відпусток та іншого невідпрацьованого часу, інші витрати на оплату праці;

– , які містять суму єдиного внеску на загальнообов'язкове державне соціальне страхування працівників підприємства, що сплачує роботодавець.

, Ø

– ресурси, контрольовані підприємством у результаті минулих подій, використання яких, як очікується, призведе до отримання економічних вигод у майбутньому.

– частина в активах підприємства, що залишається після вирахування його зобов'язань.

– заборгованість підприємству: покупців, замовників та інших дебіторів (у тому числі яка забезпечена векселями) за надані їм продукцію, товари, роботи або послуги; фінансових і податкових органів за податками, зборами та іншими платежами до бюджету; також заборгованість із сум нарахованих дивідендів, відсотків, роялті тощо, що підлягають надходженню; заборгованість пов'язаних сторін та з

внутрішньовідомчих розрахунків; інша поточна дебіторська заборгованість. Показники дебіторської заборгованості в разі створення щодо неї резерву сумнівних боргів наводяться в балансі за чистою реалізаційною вартістю.

Ø – заборгованість підприємства, яка виникла внаслідок минулих подій і погашення якої в майбутньому, як очікується, призведе до зменшення ресурсів підприємства, що втілюють у собі економічні вигоди.

– заборгованість підприємства фізичним та юридичним особам: за матеріальні цінності, виконані роботи та отримані послуги (у тому числі яка забезпечена векселями); з сум авансів, одержаних від інших осіб у рахунок наступних поставок продукції, виконання робіт (послуг); за всіма видами платежів до бюджету, включаючи податки з працівників підприємства; з позабюджетних платежів; також заборгованість підприємства з оплати праці, включаючи депоновану заробітну плату; заборгованість підприємства його учасникам (засновникам), пов'язана з розподілом прибутку (дивіденди тощо) і формуванням статутного капіталу; заборгованість пов'язаним сторонам і з внутрішньовідомчих розрахунків; інша заборгованість із поточних зобов'язань.

– грошові кошти та їх еквіваленти, що не обмежені у використанні, а також інші активи, призначені для реалізації чи споживання протягом операційного циклу чи протягом дванадцяти місяців з дати балансу.

(,) визначається за ціною продажу відвантаженої готової продукції (товарів, послуг), що зазначена в оформлених як підстава для розрахунків з покупцями (замовниками) документах (уключаючи продукцію (товари, послуги) за бартерним контрактом), за вирахуванням ПДВ.

(,)
Ø є вартість реалізованої власної продукції сільського господарства, продукції мисливства, а також вартість послуг сільськогосподарського характеру та послуг, пов'язаних із мисливством.

(,)
є вартість реалізованої продукції (товарів) та послуг, пов'язаних з веденням лісового господарства та лісозаготівлі.

(,)
Ø ;
є вартість відвантаженої за межі підприємства готової продукції (робіт, послуг) за ціною продажу.

(,) ;
у частині водопостачання є вартість відвантаженої за межі підприємства готової продукції та послуг за ціною продажу; у частині каналізації – вартість послуг з очищення, оброблення, обслуговування каналізаційних систем; у частині поводження з відходами – вартість послуг зі збирання, оброблення, знищення відходів.

(,) є вартість реалізованих будівельних і монтажних робіт, виконаних під час нового будівництва, розширення, реконструкції, реставрації, технічного переоснащення підприємств і ремонту будівель і споруд.

(,) ;
є товарооборот, що включає покупну вартість товарів і величину торгової націнки. Послуги з ремонту оцінюються за вартістю наданих послуг.

(,)
Ø є вартість реалізованих за межі підприємства послуг від усіх видів перевезень; послуг зі зберігання та складування всіх

() розраховується як алгебраїчна сума прибутку (збитку) до оподаткування, податку на прибуток та прибутку (збитку) від припиненої діяльності після оподаткування.

Статистичні дані розділу наведені за видами економічної діяльності, які згідно з КВЕД – 2010 відносяться до секцій В "Добувна промисловість і розроблення кар'єрів", С "Переробна промисловість", D "Постачання електроенергії, газу, пару та кондиційованого повітря", E "Водопостачання, каналізація, поводження з відходами".

, ,

Статистичні дані щодо основних показників діяльності підприємств за їх розмірами сформовані за критеріями великого, середнього, малого та мікропідприємництва, які визначені в Господарському кодексі України в редакції від 22.03.2012 року.

Ø юридичні особи – суб'єкти господарювання будь-якої організаційно-правової форми та форми власності, у яких середня кількість працівників за звітний період (календарний рік) не перевищує 10 осіб та річний дохід від будь-якої діяльності не перевищує суму, еквівалентну 2 мільйонам євро, визначену за середньорічним курсом Національного банку України.

Ø юридичні особи – суб'єкти господарювання будь-якої організаційно-правової форми та форми власності, у яких середня кількість працівників за звітний період (календарний рік) не перевищує 50 осіб та річний дохід від будь-якої діяльності не перевищує суму, еквівалентну 10 мільйонам євро, визначену за середньорічним курсом Національного банку України.

Ø юридичні особи – суб'єкти господарювання будь-якої організаційно-правової форми та форми власності, у яких середня кількість працівників за звітний період (календарний рік) перевищує 250 осіб та річний дохід від будь-якої діяльності перевищує суму, еквівалентну 50 мільйонам євро, визначену за середньорічним курсом Національного банку України.

Ø є інші підприємства.

б ø

Кількість зайнятих працівників у 2015р. становила 98,1 тис. осіб, що порівняно з 2014р. менше на 4,6%, у тому числі кількість найманих працівників – 95,9 тис. осіб (на 4,9%). На одному підприємстві в середньому працювали 16 осіб.

В останні роки робоча сила втрачає ті складові, які забезпечують її високу якість. Щороку зменшується кількість працівників більшості видів діяльності. Зокрема, у будівництві кількість найманих працівників зменшилася на 30,1%, в інформації та телекомунікаціях – 14,3%, професійній, науковій та технічній – 10,3%, транспорті, складському господарстві, поштовій та кур'єрській діяльності – 9,1%, наданні інших видів послуг – на 8,9%. Разом із тим, відбулося їх збільшення, у мистецтві, спорті, розвагах та відпочинку – у 6,7 раза, фінансовій та страховій діяльності – на 18,8%.

Витрати на персонал у 2015р. порівняно з 2014р. збільшилися на 21,6% і становили 4897,4 млн.грн.

, ø . Вартість

підприємств області протягом 2015р. зросла на 15,2% і на кінець року становила 25491,9 млн.грн. У структурі активів вони займали 32,8%. Основою необоротних активів є основні засоби та нематеріальні активи – 76,8%.

За видами економічної діяльності найбільший обсяг основних засобів та нематеріальних активів зосереджено у сфері адміністративного та допоміжного обслуговування – 6831,3 млн.грн, у промисловості – 4772,3 млн.грн, сільському, лісовому та рибному господарстві – 4588,9 млн.грн.

Вартість підприємств області станом на 31.12.2015р. становила 52162,7 млн.грн, що складає 67,1% від загального обсягу активів. Протягом року сума оборотних активів збільшилася у 2 рази.

Значна частка у формуванні оборотних активів області належить сільському господарству – 26678,0 млн.грн (51,1% від загального показника області), промисловості – 9059,2 млн.грн (17,4%), діяльності у сфері адміністративного та допоміжного обслуговування – 6428,1 млн.грн (12,3%) та торгівлі – 5844,9 млн.грн (11,2%).

У структурі оборотних активів більше половини (60,3% від загальної суми) належало дебіторській заборгованості.

Більше однієї чверті становила вартість оборотних активів у запасах, що більше, ніж рік тому, в 1,7 раза.

Упродовж року грошові кошти збільшилися на 36,3% і становили 1762,5 млн.грн.

В оборотних активах підприємств області знаходиться 119,2 млн.грн поточних фінансових інвестицій. Більше двох третин даних інвестицій здійснено будівельними підприємствами області (70,2% від загальної суми), що займаються операціями з нерухомим майном (14,0%).

Упродовж 2015р. утримувалася тенденція щодо зростання обсягів дебіторської та кредиторської заборгованості, яка порівняно з початком року збільшилася у 2,2 раза та у 2,1 раза, відповідно, і на кінець року становила 31462,3 млн.грн та 24827,9 млн.грн відповідно. Дебіторська заборгованість перевищила власні борги на 26,7%.

Основним джерелом формування майна підприємств є власний капітал. Його обсяги за рік збільшилися на 39,6% і становили 20905,3 млн.грн.

. Обсяги реалізації продукції (товарів, послуг) у 2015р. збільшилися (на 48,6%) і становили 60483,4 млн.грн. Більше двох третин обсягів реалізації одержано промисловими підприємствами та підприємствами сільського, лісового та рибного господарства, 36,6% та 34,0% відповідно.

. За підсумками 2015р. підприємствами області (без бюджетних установ) отримано прибутковий (сальдовий) фінансовий результат до оподаткування в сумі 3499,4 млн.грн.

Прибутковими підприємствами, частка яких у загальній кількості становила 75,2% отримано 8217,2 млн.грн прибутку, що майже втричі більше, ніж у 2014р. Основна його частина сформована в сільському, лісовому та рибному господарстві (6764,0 млн.грн), промисловості (742,0 млн.грн), оптовій та роздрібній торгівлі; ремонті автотранспортних засобів і мотоциклів (376,3 млн.грн).

Збитково працювали 24,8% підприємств, які мали збитки в сумі 4717,8 млн.грн, що на 4,4% менше, ніж у попередньому році. Найбільші суми збитків спостерігалися у промисловості (2232,9 млн.грн), сільському, лісовому та рибному господарстві (1494,3 млн.грн), транспорті, складському господарстві, поштовій та кур'єрській діяльності (332,7 млн.грн).

Прибутковий фінансовий результат (сальдо) отримали підприємства міста Новгород-Сіверський (32,3 млн.грн) та майже всі райони області, крім Ніжинського, Носівського та Семенівського.

Після здійснення операційної, інвестиційної та фінансової діяльності, сплати податків та зборів підприємства одержали чистий фінансовий результат у сумі 3482,7 млн.грн прибутку.

Чистий прибуток отримали 74,9% підприємств у сумі 7980,8 млн.грн, який збільшився майже в три рази від попереднього року. Чистий збиток допустили 25,1% підприємств області в сумі 4498,1 млн.грн, що на 7,6% менше показника 2014р.

За підсумками 2015р. рівень рентабельності від операційної діяльності підприємств області становив 16,4%. Збільшення результату від операційної діяльності в 4,5 раза від показника попереднього року дало збільшення загального рівня рентабельності на 11,0 в.п.

Збільшення рівня рентабельності відбулося в підприємств сільського, лісового та рибного господарства, торгівлі, інформації та телекомунікації, професійної, наукової та технічної діяльності, наданні інших видів послуг.

Найбільш рентабельними за підсумками 2015р. були підприємства сільського, лісового та рибного господарства (37,4%), оптова та роздрібна торгівля; ремонт автотранспортних засобів і мотоциклів (21,3%).

У 2015р. середньорічна кількість найманих працівників на підприємствах промисловості зменшилася на 4,7% і становила 35,4 тис.осіб. На одному промисловому підприємстві в середньому працювали 40 осіб.

Станом на 31.12.2015р. необоротні активи промисловості становили 6817,0 млн.грн і за рік вони збільшилися на 6,3%. Найбільші обсяги необоротних активів зосереджені на підприємствах із виробництва харчових продуктів, напоїв і тютюнових виробів; постачання електроенергії, газу, пари та кондиційованого повітря; водопостачання; каналізації, поводження з відходами (відповідно, 45,0%, 15,1% та 11,4% загальної суми необоротних активів).

Вартість оборотних активів упродовж року збільшилася на 39,3% та на кінець року склала 9059,2 млн.грн.

Промислові підприємства залишаються одними з основних порушників платіжної дисципліни. Обсяг дебіторської заборгованості за рік збільшився на 48,8% і становив 5188,2 млн.грн, кредиторської – в 1,6 раза і досяг 4989,1 млн.грн.

Основним джерелом формування майна є власний капітал. Його обсяги зменшилися на 29,6% і становили 2479,0 млн.грн.

Обсяг реалізованої промислової продукції становив 22128,1 млн.грн, що більше, ніж у 2014р., на 31,1%. Більше половини (57,4%) обсягів реалізованої продукції становили обсяги підприємств із виробництва харчових продуктів, напоїв та тютюнових виробів.

Фінансовий результат до оподаткування (сальдо) промислових підприємств був збитковим і становив 1491,0 млн.грн. Прибутковими підприємствами, частка яких у загальній кількості промислових підприємств становила 74,1%, одержано 741,9 млн.грн прибутку, решта підприємств працювали збитково – 2232,9 млн.грн збитків.

Найбільш прибутковою була діяльність підприємств із виготовлення виробів з деревини, виробництва паперу та поліграфічної діяльності (307,4 млн.грн); збитковою – підприємств із виробництва харчових продуктів, напоїв і тютюнових виробів (1582,1 млн.грн).

Чистий дохід (виручка) від реалізації продукції у 2015р. становив 17911,5 млн.грн, при цьому дохід підприємств виробництва харчових продуктів, напоїв і тютюнових виробів становив 7798,5 млн.грн (43,5% загальної суми доходів промислових підприємств).

Рівень рентабельності операційної діяльності промислових підприємств становив 1,4%. Найбільший мають підприємства добувної промисловості і розроблення карерів (10,6%) та з виготовлення виробів з деревини, паперу та поліграфічної діяльності (10,4%).

, , . За підсумками 2015р. в розрахунку на 10 тис. осіб наявного населення в середньому припадало 3 середніх, 54 малих та 46 мікропідприємств.

Більше половини обсягів реалізації (52,3%) одержано середніми підприємствами.

Прибутковий сальдовий фінансовий результат отримали усі за їх розмірами підприємства, найбільшу частину (43,8%) якого одержали середні підприємства.

Прибуток одержали 80,0% великих, 77,4% середніх, 75,0% малих та 74,8% мікропідприємств у сумі 2166,3 млн.грн, 3874,2 млн.грн, 2176,7 млн.грн та 628,4 млн.грн відповідно. Решта підприємств допустили збиток у сумі 1513,3 млн.грн, 2343,1 млн.грн, 861,4 млн.грн та 431,9 млн.грн відповідно.

Чистий прибуток (сальдо) отримали також усі підприємства за їх розмірами.

Рівень рентабельності операційної діяльності великих підприємств досяг 17,6%, середніх – 15,4%, малих – 18,2%, мікропідприємств – 12,8%.

1.1.

	2010	2011	2012	2013	2014	2015
Кількість підприємств – суб'єктів підприємницької діяльності, одиниць	5183	5522	5887	6220	6017	6018
у % до попереднього року	x	106,5	106,6	105,7	96,7	100,0
на 10 тис. осіб наявного населення	45	48	54	58	57	57
Кількість зайнятих працівників, тис. осіб	125,6	123,3	116,0	109,1	102,9	98,1
Кількість найманих працівників, тис. осіб	123,4	121,5	114,5	107,2	100,9	95,9
у % до попереднього року	x	98,5	94,2	93,7	94,0	95,1
у розрахунку на одне підприємство, осіб	24	22	19	17	17	16
Витрати на персонал, млн.грн	2731,1	3273,5	3704,6	3817,3	4026,6	4897,4
у % до попереднього року	x	119,9	113,2	103,0	105,5	121,6
Обсяг реалізованої продукції (товарів, послуг) у діючих цінах відповідних років, млн.грн	22057,4	27018,1	33293,9	33387,9	40697,3	60483,4
у % до попереднього року	x	122,5	123,2	100,3	121,9	148,6
Фінансовий результат (сальдо) до оподаткування, млн.грн	1318,0	-137,8	1163,7	97,0	-2055,6	3499,4
Прибуток до оподаткування, млн.грн	2359,9	1869,4	2049,5	1785,2	2878,0	8217,2
Збиток до оподаткування, млн.грн	1041,9	2007,2	885,8	1688,2	4933,6	4717,8
Питома вага підприємств, які одержали збиток, у % до загальної кількості	43,4	35,0	32,9	33,3	31,0	24,8
Рентабельність операційної діяльності, у %	12,8	6,0	7,7	4,4	5,4	16,4

1.2.

	2010		2011		2012		2013		2014		2015	
	оди- ниць	у % до під- сумку	оди- ниць	у % до під- сумку	оди- ниць	у % до під- сумку	оди- ниць	у % до під- сумку	оди- ниць	у % до під- сумку	оди- ниць	у % до під- сумку
	5183	100,0	5522	100,0	5887	100,0	6220	100,0	6017	100,0	6018	100,0
Сільське, лісове та рибне господарство	1038	20,0	1060	19,2	1161	19,7	1259	20,2	1271	21,1	1277	21,2
Промисловість	776	15,0	824	14,9	829	14,1	923	14,8	879	14,6	880	14,6
Будівництво	438	8,5	435	7,9	466	7,9	477	7,7	450	7,5	423	7,0
Оптова та роздрібна торгівля; ремонт автотранспортних засобів і мотоциклів	1485	28,7	1581	28,6	1618	27,5	1694	27,2	1576	26,2	1566	26,0
Транспорт, складське господарство, поштова та кур'єрська діяльність	198	3,8	269	4,9	341	5,8	360	5,8	363	6,0	360	6,0
Тимчасове розміщення й організація харчування	135	2,6	140	2,5	141	2,4	147	2,4	140	2,3	145	2,4
Інформація та телекомунікації	129	2,5	144	2,6	148	2,5	155	2,5	142	2,4	141	2,4
Фінансова та страхова діяльність	49	0,9	42	0,8	44	0,8	37	0,6	32	0,5	31	0,5
Операції з нерухомим майном	357	6,9	396	7,2	450	7,6	448	7,2	472	7,9	488	8,1
Професійна, наукова та технічна діяльність	276	5,3	296	5,3	330	5,6	355	5,7	335	5,6	336	5,6
Діяльність у сфері адміністративного та допоміжного обслуговування	141	2,7	168	3,0	175	3,0	182	2,9	181	3,0	184	3,1
Освіта	26	0,5	20	0,4	15	0,3	17	0,3	20	0,3	20	0,3
Охорона здоров'я та надання соціальної допомоги	37	0,7	39	0,7	43	0,7	43	0,7	41	0,7	42	0,7
Мистецтво, спорт, розваги та відпочинок	22	0,4	27	0,5	30	0,5	26	0,4	25	0,4	34	0,6
Надання інших видів послуг	76	1,5	81	1,5	96	1,6	97	1,6	90	1,5	91	1,5

1.3.

	2010	2011	2012	2013	2014	2015
	5183	5522	5887	6220	6017	6018
м.Чернігів	2173	2292	2721	2882	2777	2799
м.Ніжин	229	232	261	258	257	259
м.Н.-Сіверський	—	—	—	—	86	87
м.Прилуки	262	275	281	297	296	288
Бахмацький	159	230	230	250	248	249
Бобровицький	65	114	114	113	94	104
Борзнянський	161	214	188	230	224	214
Варвинський	57	69	69	74	63	59
Городнянський	81	112	122	125	122	119
Ічнянський	123	160	194	195	187	186
Козелецький	120	127	152	160	159	163
Коропський	74	94	108	114	108	101
Корюківський	111	119	121	131	123	109
Куликівський	46	64	58	67	64	52
Менський	113	140	146	156	180	178
Ніжинський	49	70	79	77	80	87
Н.-Сіверський	118	132	139	145	51	49
Носівський	63	88	100	103	93	90
Прилуцький	54	86	105	123	120	129
Ріпкинський	78	100	102	104	98	96
Семенівський	63	90	92	101	100	104
Сновський (Щорський)	66	57	75	72	67	68
Сосницький	42	29	64	65	66	63
Срібнянський	18	40	34	32	26	30
Талалаївський	35	240	48	58	60	59
Чернігівський	210	74	284	288	268	276

2.1.

	Кількість зайнятих працівників, осіб					
	2010	2011	2012	2013	2014	2015
	125591	123276	116008	109123	102884	98149
Сільське, лісове та рибне господарство	36459	35284	34887	33361	32267	31136
Промисловість	45240	43614	39349	38368	37344	35606
Будівництво	7548	6444	6183	4907	4763	3425
Оптова та роздрібна торгівля; ремонт автотранспортних засобів і мотоциклів	17004	17741	15092	13003	10748	10274
Транспорт, складське господарство, поштова та кур'єрська діяльність	5549	5766	6477	6238	5977	5461
Тимчасове розміщування й організація харчування	1985	1890	2370	2417	1990	1894
Інформація та телекомунікації	1055	1194	1169	1143	1185	1000
Фінансова та страхова діяльність	389	360	170	164	154	184
Операції з нерухомим майном	3601	2923	2724	2671	2445	2460
Професійна, наукова та технічна діяльність	2283	2215	2143	2601	1694	1493
Діяльність у сфері адміністративного та допоміжного обслуговування	1952	3074	3038	2882	3036	3037
Освіта	285	246	106	96	120	122
Охорона здоров'я та надання соціальної допомоги	346	481	435	431	382	406
Мистецтво, спорт, розваги та відпочинок	948	1041	1118	164	164	1081
Надання інших видів послуг	947	1003	747	677	615	570

	З них кількість найманих працівників, осіб					
	2010	2011	2012	2013	2014	2015
	123375	121499	114499	107246	100837	95929
Сільське, лісове та рибне господарство	35771	35057	34508	32662	31545	30340
Промисловість	44979	43357	39114	38127	37123	35368
Будівництво	7382	6287	6072	4771	4651	3249
Оптова та роздрібна торгівля; ремонт автотранспортних засобів і мотоциклів	16412	17118	14691	12624	10286	9773
Транспорт, складське господарство, поштова та кур'єрська діяльність	5453	5667	6364	6143	5884	5346
Тимчасове розміщування й організація харчування	1932	1840	2343	2375	1970	1850
Інформація та телекомунікації	1035	1169	1141	1110	1137	974
Фінансова та страхова діяльність	366	337	168	153	149	177
Операції з нерухомим майном	3448	2790	2644	2571	2337	2334
Професійна, наукова та технічна діяльність	2212	2139	2095	2513	1577	1415
Діяльність у сфері адміністративного та допоміжного обслуговування	1898	3006	2985	2864	2932	2972
Освіта	275	238	105	93	115	119
Охорона здоров'я та надання соціальної допомоги	343	475	427	427	378	398
Мистецтво, спорт, розваги та відпочинок	947	1037	1113	159	159	1073
Надання інших видів послуг	922	982	729	654	594	541

2.2.

	Кількість зайнятих працівників, осіб					
	2010	2011	2012	2013	2014	2015
	125591	123276	116008	109123	102884	98149
м. Чернігів	53964	54876	50060	46088	42341	41289
м. Ніжин	6852	6503	6130	5623	5429	4821
м. Н.-Сіверський	—	—	—	—	1660	1695
м. Прилуки	7560	6279	6072	7070	6874	6368
Бахмацький	3861	3502	3447	3867	3278	3060
Бобровицький	3566	4004	3942	3926	3667	3832
Борзнянський	3341	2724	2393	2206	2537	2021
Варвинський	1852	2168	2756	2850	2876	2937
Городнянський	2641	2463	2344	2119	2030	1750
Ічнянський	4359	4060	3889	3950	3997	3886
Козелецький	2850	2537	2452	2178	2111	2225
Коропський	1753	1646	1596	1314	1204	1021
Корюківський	3863	3882	3872	3626	3486	3363
Куликівський	1750	3023	1805	1631	1657	1630
Менський	3164	3052	2904	2476	2151	1897
Ніжинський	1422	1489	1660	1119	1393	1301
Н.-Сіверський	2910	2679	2574	2487	653	544
Носівський	1457	1662	1623	1496	1378	1321
Прилуцький	3831	3920	3879	3556	3627	3559
Ріпкинський	2265	2043	1723	1617	1581	1376
Семенівський	1738	1889	1906	1763	1682	1568
Сновський (Щорський)	1742	1535	1487	1397	1169	1123
Сосницький	1275	1191	1174	1063	986	845
Срібнянський	1206	1189	1167	1107	1017	950
Талалаївський	976	908	955	939	901	859
Чернігівський	4142	4055	4198	3655	3199	2908

	З них кількість найманих працівників, осіб					
	2010	2011	2012	2013	2014	2015
	123375	121499	114499	107246	100837	95929
м.Чернігів	53157	54016	49413	45344	41564	40480
м.Ніжин	6758	6434	6082	5577	5379	4717
м.Н.-Сіверський	—	—	—	—	1644	1670
м.Прилуки	7462	6193	6009	6986	6797	6308
Бахмацький	3810	3454	3402	3814	3141	2911
Бобровицький	3550	3979	3914	3891	3635	3775
Борзнянський	3254	2669	2345	2150	2424	1940
Варвинський	1842	2152	2739	2826	2855	2913
Городнянський	2607	2432	2307	2067	1980	1690
Ічнянський	4319	4018	3863	3891	3869	3733
Козелецький	2809	2500	2412	2122	2086	2191
Коропський	1719	1604	1554	1261	1148	967
Корюківський	3818	3833	3842	3592	3466	3346
Куликівський	1732	3001	1792	1615	1649	1613
Менський	3127	3003	2858	2405	2071	1801
Ніжинський	1404	1463	1627	1082	1349	1256
Н.-Сіверський	2850	2633	2532	2446	647	535
Носівський	1429	1631	1589	1462	1349	1285
Прилуцький	3816	3903	3856	3503	3556	3472
Ріпкинський	2231	2005	1691	1579	1560	1335
Семенівський	1704	1856	1863	1690	1624	1517
Сновський (Щорський)	1706	1167	1464	1366	1145	1094
Сосницький	1244	1177	1139	1023	932	803
Срібнянський	1194	899	1160	1099	1010	942
Талалаївський	965	3966	945	918	875	834
Чернігівський	4038	1510	4101	3537	3082	2801

2.3.

	()					
	2010	2011	2012	2013	2014	2015
	24	22	19	17	17	16
Сільське, лісове та рибне господарство	34	33	30	26	25	24
Промисловість	58	53	47	41	42	40
Будівництво	17	14	13	10	10	8
Оптова та роздрібна торгівля; ремонт автотранспортних засобів і мотоциклів	11	11	9	7	7	6
Транспорт, складське господарство, поштова та кур'єрська діяльність	28	21	19	17	16	15
Тимчасове розміщування й організація харчування	14	13	17	16	14	13
Інформація та телекомунікації	8	8	8	7	8	7
Фінансова та страхова діяльність	7	8	4	4	5	6
Операції з нерухомим майном	10	7	6	6	5	5
Професійна, наукова та технічна діяльність	8	7	6	7	5	4
Діяльність у сфері адміністративного та допоміжного обслуговування	13	18	17	16	16	16
Освіта	11	12	7	5	6	6
Охорона здоров'я та надання соціальної допомоги	9	12	10	10	9	9
Мистецтво, спорт, розваги та відпочинок	43	38	37	6	6	32
Надання інших видів послуг	12	12	8	7	7	6

2.4.

	()					
	2010	2011	2012	2013	2014	2015
	24	22	19	17	17	16
м.Чернігів	24	24	18	16	15	14
м.Ніжин	30	28	23	22	21	18
м.Н.-Сіверський	—	—	—	—	19	19
м.Прилуки	28	23	21	24	23	22
Бахмацький	24	15	15	15	13	12
Бобровицький	55	35	34	34	39	36
Борзнянський	20	12	13	9	11	9
Варвинський	32	31	40	38	45	49
Городнянський	32	22	19	17	16	14
Ічнянський	35	25	20	20	21	20
Козелецький	23	20	16	13	13	13
Коропський	23	17	14	11	11	10
Корюківський	34	32	32	27	28	31
Куликівський	38	47	31	24	26	31
Менський	28	21	20	15	12	10
Ніжинський	29	21	21	14	17	14
Н.-Сіверський	24	20	18	17	13	11
Носівський	23	19	16	14	15	14
Прилуцький	71	45	37	28	30	27
Ріпкинський	29	20	17	15	16	14
Семенівський	27	21	20	17	16	15
Сновський (Щорський)	26	20	20	19	17	16
Сосницький	30	20	18	16	14	13
Срібнянський	66	41	34	34	39	31
Талалаївський	28	22	20	16	15	14
Чернігівський	19	17	14	12	12	10

2.5.

(.)

	Роки	Витрати на персонал	У тому числі	
			витрати на оплату праці	відрахування на соціальні заходи
	2010	2731107,3	2026784,4	704322,9
	2011	3273506,4	2435676,4	837830,0
	2012	3704566,8	2731059,0	973507,8
	2013	3817335,6	2819772,3	997563,3
	2014	4026648,7	2970591,7	1056057,0
	2015	4897368,1	3691822,2	1205545,9
Сільське, лісове та рибне господарство	2010	639029,3	472924,1	166105,2
	2011	830126,2	617219,6	212906,6
	2012	1030319,7	756572,7	273747,0
	2013	1131022,0	828165,0	302857,0
	2014	1219487,8	896615,7	322872,1
	2015	1590196,9	1203921,7	386275,2
Промисловість	2010	1240666,9	923406,2	317260,7
	2011	1427381,0	1063230,1	364150,9
	2012	1537133,7	1140681,6	396452,1
	2013	1618516,4	1205774,1	412742,3
	2014	1780760,8	1319481,8	461279,0
	2015	2097938,3	1584447,2	513491,1
Будівництво	2010	143895,7	105497,9	38397,8
	2011	152264,9	111404,6	40860,3
	2012	169649,6	126552,4	43097,2
	2013	142474,7	103627,4	38847,3
	2014	140804,9	102673,3	38131,6
	2015	144311,1	107901,5	36409,6
Оптова та роздрібна торгівля; ремонт автотранспортних засобів і мотоциклів	2010	321724,3	238791,9	82932,4
	2011	409019,7	308287,0	100732,7
	2012	420429,7	289356,2	131073,5
	2013	358174,9	264998,3	93176,6
	2014	331573,6	244194,5	87379,1
	2015	378154,0	283451,9	94702,1
Транспорт, складське господарство, поштова та кур'єрська діяльність	2010	110646,8	81460,7	29186,1
	2011	135773,6	99897,9	35875,7
	2012	170696,7	128604,1	42092,6
	2013	171274,8	124676,5	46598,3
	2014	175477,9	128136,2	47341,7
	2015	206335,8	151729,6	54606,2
Тимчасове розміщення й організація харчування	2010	30835,8	22808,1	8027,7
	2011	33228,1	24670,0	8558,1
	2012	55688,1	42036,3	13651,8
	2013	61428,8	45138,2	16290,6
	2014	52199,2	38143,6	14055,6
	2015	58946,5	43792,3	15154,2
Інформація та телекомунікації	2010	24125,0	17925,4	6199,6
	2011	27430,3	20317,4	7112,9
	2012	34536,7	26278,9	8257,8
	2013	40040,3	29346,9	10693,4
	2014	52639,7	38699,0	13940,7
	2015	71237,4	56794,1	14443,3

	Роки	Витрати на персонал	У тому числі	
			витрати на оплату праці	відрахування на соціальні заходи
Фінансова та страхова діяльність	2010	6863,6	5208,4	1655,2
	2011	8291,1	6069,6	2221,5
	2012	7028,4	5254,7	1773,7
	2013	9157,2	6697,4	2459,8
	2014	9771,5	7196,6	2574,9
	2015	8916,9	6598,2	2318,7
Операції з нерухомим майном	2010	69023,4	51384,1	17639,3
	2011	65686,3	48479,1	17207,2
	2012	66981,5	52976,3	14005,2
	2013	67205,1	49751,4	17453,7
	2014	73685,8	54655,1	19030,7
	2015	85683,4	63539,8	22143,6
Професійна, наукова та технічна діяльність	2010	51636,8	38424,5	13212,3
	2011	48122,1	35419,0	12703,1
	2012	57862,1	45183,7	12678,4
	2013	85753,5	63865,7	21887,8
	2014	49962,7	36672,3	13290,4
	2015	52461,2	38843,4	13617,8
Діяльність у сфері адміністративного та допоміжного обслуговування	2010	39547,5	29412,0	10135,5
	2011	70633,3	52072,4	18560,9
	2012	85670,2	65113,3	20556,9
	2013	97127,5	71662,4	25465,1
	2014	108152,5	80319,1	27833,4
	2015	129540,8	96720,5	32820,3
Освіта	2010	4228,6	3177,8	1050,8
	2011	4121,3	3048,8	1072,5
	2012	3040,8	2398,4	642,4
	2013	2579,6	1916,8	662,8
	2014	3084,8	2313,0	771,8
	2015	3479,2	2578,0	901,2
Охорона здоров'я та надання соціальної допомоги	2010	4468,6	3391,6	1077,0
	2011	7027,7	5171,7	1856,0
	2012	8133,6	6502,0	1631,6
	2013	8723,2	6467,8	2255,4
	2014	7685,7	5667,6	2018,1
	2015	9726,5	7079,3	2647,2
Мистецтво, спорт, розваги та відпочинок	2010	24272,1	17848,8	6423,3
	2011	32693,9	24066,0	8627,9
	2012	39800,0	29410,9	10389,1
	2013	3838,3	2947,7	890,6
	2014	4102,2	3026,8	1075,4
	2015	41219,8	30256,1	10963,7
Надання інших видів послуг	2010	20142,9	15122,9	5020,0
	2011	21706,9	16323,2	5383,7
	2012	17596,0	14137,5	3458,5
	2013	20019,3	14736,7	5282,6
	2014	17259,6	12797,1	4462,5
	2015	19220,3	14168,6	5051,7

2.6.

(.)

	Роки	Витрати на персонал	У тому числі	
			витрати на оплату праці	відрахування на соціальні заходи
	2012	3704566,8	2731059,0	973507,8
	2013	3817335,6	2819772,3	997563,3
	2014	4026648,7	2970591,7	1056057,0
	2015	4897368,1	3691822,2	1205545,9
м.Чернігів	2012	1612100,2	1175219,4	436880,8
	2013	1571773,5	1156228,8	415544,7
	2014	1589458,9	1169511,8	419947,1
	2015	1887036,0	1408871,5	478164,5
м.Ніжин	2012	195665,8	143779,6	51886,2
	2013	194047,6	142562,6	51485,0
	2014	206764,8	152192,2	54572,6
	2015	232621,6	171510,5	61111,1
м.Н.-Сіверський	2012	—	—	—
	2013	—	—	—
	2014	67439,5	49165,8	18273,7
	2015	84630,3	63175,8	21454,5
м.Прилуки	2012	344213,1	262185,2	82027,9
	2013	419098,3	321104,9	97993,4
	2014	459609,7	352023,5	107586,2
	2015	621177,9	487252,5	133925,4
Бахмацький	2012	102559,9	74695,4	27864,5
	2013	128696,6	94317,1	34379,5
	2014	128511,9	94158,6	34353,3
	2015	151856,7	112736,7	39120,0
Бобровицький	2012	137615,6	101021,3	36594,3
	2013	144514,0	106126,7	38387,3
	2014	135968,9	99556,3	36412,6
	2015	211488,5	171104,3	40384,2
Борзнянський	2012	59768,1	45120,2	14647,9
	2013	58135,1	42685,3	15449,8
	2014	68274,0	49783,3	18490,7
	2015	68008,0	50649,6	17358,4
Варвинський	2012	108760,9	79772,9	28988,0
	2013	140419,7	100695,8	39723,9
	2014	147863,6	110574,6	37289,0
	2015	183381,7	138710,1	44671,6

	Роки	Витрати на персонал	У тому числі	
			витрати на оплату праці	відрахування на соціальні заходи
Городнянський	2012	59480,3	44942,9	14537,4
	2013	58746,6	43166,3	15580,3
	2014	64572,8	47245,9	17326,9
	2015	83859,1	61548,2	22310,9
Ічнянський	2012	109900,1	80472,9	29427,2
	2013	126735,1	94170,4	32564,7
	2014	146649,0	107199,4	39449,6
	2015	167041,2	124754,5	42286,7
Козелецький	2012	65112,0	48617,0	16495,0
	2013	71857,2	52838,2	19019,0
	2014	78181,3	57491,2	20690,1
	2015	108102,5	78911,6	29190,9
Коропський	2012	29254,2	22820,6	6433,6
	2013	26406,3	19296,6	7109,7
	2014	28587,0	20863,1	7723,9
	2015	31258,7	22677,9	8580,8
Корюківський	2012	183586,5	136648,2	46938,3
	2013	173085,7	130128,9	42956,8
	2014	218542,2	158336,7	60205,5
	2015	239166,5	176443,8	62722,7
Куликівський	2012	41441,8	30782,2	10659,6
	2013	37571,8	27818,2	9753,6
	2014	44346,4	31937,9	12408,5
	2015	50747,6	38896,3	11851,3
Менський	2012	63620,1	47097,3	16522,8
	2013	65150,3	47794,4	17355,9
	2014	64556,7	47210,5	17346,2
	2015	65174,3	47622,4	17551,9
Ніжинський	2012	39903,1	29209,6	10693,5
	2013	33799,9	25077,3	8722,6
	2014	40521,3	29695,7	10825,6
	2015	46337,6	34210,7	12126,9
Н.-Сіверський	2012	71920,0	53549,2	18370,8
	2013	70492,8	51591,9	18900,9
	2014	13519,3	9937,5	3581,8
	2015	15494,7	11291,5	4203,2

	Роки	Витрати на персонал	У тому числі	
			витрати на оплату праці	відрахування на соціальні заходи
Носівський	2012	50229,0	36187,1	14041,9
	2013	47507,8	34876,9	12630,9
	2014	47484,9	34997,3	12487,6
	2015	57630,4	43096,3	14534,1
Прилуцький	2012	109669,1	79654,3	30014,8
	2013	121932,4	89548,0	32384,4
	2014	135997,5	99806,9	36190,6
	2015	166138,7	126203,0	39935,7
Ріпкинський	2012	49673,3	37024,8	12648,5
	2013	49391,5	36133,9	13257,6
	2014	56598,9	41516,6	15082,3
	2015	72469,0	55137,9	17331,1
Семенівський	2012	49101,1	37544,3	11556,8
	2013	49880,3	36600,0	13280,3
	2014	57935,0	42399,7	15535,3
	2015	75744,7	55815,4	19929,3
Сновський (Щорський)	2012	35052,0	26770,5	8281,5
	2013	34407,6	25145,6	9262,0
	2014	34636,7	25295,7	9341,0
	2015	42110,3	30728,4	11381,9
Сосницький	2012	28766,7	22063,2	6703,5
	2013	27750,9	20386,8	7364,1
	2014	29377,1	21648,0	7729,1
	2015	30229,9	22297,8	7932,1
Срібнянський	2012	30327,5	22264,9	8062,6
	2013	34817,6	25447,3	9370,3
	2014	30197,9	22145,4	8052,5
	2015	36794,7	27158,7	9636,0
Талалаївський	2012	25254,9	18587,0	6667,9
	2013	29484,1	21513,5	7970,6
	2014	34142,8	25217,8	8925,0
	2015	40836,2	30567,1	10269,1
Чернігівський	2012	101591,5	75029,0	26562,5
	2013	101632,9	74516,9	27116,0
	2014	96910,6	70680,3	26230,3
	2015	128031,3	100449,7	27581,6

• ,
Ø

3.1.

	Роки	Актив			Пасив	
		необоротні активи	оборотні активи	необоротні активи та групи вибуття	власний капітал	довгострокові зобов'язання і забезпечення
	2013	21121718,5	20501214,9	39210,0	16939277,5	8297558,5
	2014	22119510,2	26008219,7	30116,1	14978374,3	11411120,9
	2015	25491946,3	52162709,5	31162,8	20905290,0	12926203,6
Сільське, лісове та рибне господарство	2013	4444113,7	9053851,9	1582,9	3906998,8	2975649,0
	2014	5027267,9	13322611,1	3588,7	3405144,1	5190964,0
	2015	6518068,6	26678022,2	159,0	9070302,9	5084627,6
Промисловість	2013	5400906,2	5593038,6	36228,5	4362245,9	2382918,0
	2014	6413129,5	6505416,2	23031,8	3520324,6	3587529,7
	2015	6816972,0	9059162,6	22987,3	2479041,7	4837270,0
Будівництво	2013	544411,9	906047,1	364,1	487403,4	199101,4
	2014	602971,6	885827,7	879,0	482630,9	189308,2
	2015	619922,6	1026363,9	3711,8	479900,7	183532,3
Оптова та роздрібна торгівля; ремонт автотранспортних засобів і мотоциклів	2013	1601008,8	3282951,8	69,6	360080,7	1294317,6
	2014	1139774,4	3769628,3	535,8	171653,8	1157589,0
	2015	940493,0	5844915,8	289,3	305839,4	1415611,3
Транспорт, складське господарство, поштова та кур'єрська діяльність	2013	783285,6	437877,5	484,7	336022,7	212015,0
	2014	724060,6	523313,4	523,0	138775,4	262649,6
	2015	746482,0	1890248,4	2209,2	-179196,6	283674,4
Тимчасове розміщування й організація харчування	2013	203841,2	51738,9	202,5	168366,3	16355,3
	2014	194813,4	62452,1	210,0	162377,7	13909,0
	2015	192363,6	62972,5	4,0	165005,9	9678,2
Інформація та телекомунікації	2013	56200,1	43546,4	0,1	59390,3	1355,4
	2014	56861,1	99667,1	—	41855,0	602,2
	2015	53397,9	60288,6	—	61122,6	469,7
Фінансова та страхова діяльність	2013	59977,7	92043,1	—	101719,2	17356,1
	2014	72951,7	91536,3	—	129478,6	5152,2
	2015	84369,3	96488,9	—	114959,5	5468,5
Операції з нерухомим майном	2013	2704982,1	645021,5	271,6	2341549,7	522962,7
	2014	2665319,7	389009,3	91,2	2346608,2	284284,4
	2015	1910139,7	789736,7	244,2	1466683,1	339523,3
Професійна, наукова та технічна діяльність	2013	185541,4	200667,4	—	268830,6	22016,3
	2014	133457,8	124450,4	940,9	137671,7	29441,2
	2015	99856,1	202055,9	925,4	130754,3	27758,1
Діяльність у сфері адміністративного та допоміжного обслуговування	2013	5081735,8	172056,6	6,0	4491434,7	649541,8
	2014	5034866,8	212911,9	—	4384880,3	687356,1
	2015	7445813,4	6428089,6	628,6	6740956,3	737118,1
Освіта	2013	404,7	843,7	—	579,2	85,8
	2014	848,7	972,1	—	1270,3	—
	2015	988,6	779,9	—	1109,8	—
Охорона здоров'я та надання соціальної допомоги	2013	12431,7	2060,6	—	7009,0	3370,5
	2014	11207,8	2079,2	—	6021,4	1519,8
	2015	10954,3	2755,6	—	5836,9	973,4
Мистецтво, спорт, розваги та відпочинок	2013	24055,3	6750,1	—	23135,5	242,2
	2014	23179,3	5832,7	315,7	25844,9	208,1
	2015	32476,3	6619,2	4,0	35731,0	287,1
Надання інших видів послуг	2013	18822,3	12719,7	—	24511,5	271,4
	2014	18799,9	12511,9	—	23837,4	607,4
	2015	19648,9	14209,7	—	27242,5	211,6

	Роки	Пасив		Баланс
		поточні зобов'язання і забезпечення	зобов'язання, пов'язані з необоротними активами та групами вибуття та чиста вартість активів недержавного пенсійного фонду	
	2013	16413783,5	11523,9	41662143,4
	2014	21753107,7	15243,1	48157846,0
	2015	43838712,3	15612,7	77685818,6
Сільське, лісове та рибне господарство	2013	6615068,0	1832,7	13499548,5
	2014	9756895,9	463,7	18353467,7
	2015	19039457,6	1861,7	33196249,8
Промисловість	2013	4284775,4	234,0	11030173,3
	2014	5833533,1	190,1	12941577,5
	2015	8582656,3	153,9	15899121,9
Будівництво	2013	763865,3	453,0	1450823,1
	2014	817739,2	—	1489678,3
	2015	986565,3	—	1649998,3
Оптова та роздрібна торгівля; ремонт	2013	3223889,8	5742,1	4884030,2
автотранспортних засобів і мотоциклів	2014	3575006,4	5689,3	4909938,5
	2015	5059581,7	4665,7	6785698,1
Транспорт, складське господарство, поштова та кур'єрська діяльність	2013	672777,9	832,2	1221647,8
	2014	837572,0	8900,0	1247897,0
	2015	2525561,8	8900,0	2638939,6
Тимчасове розміщення й організація харчування	2013	71061,0	—	255782,6
	2014	81188,8	—	257475,5
	2015	80656,0	—	255340,1
Інформація та телекомунікації	2013	38989,9	11,0	99746,6
	2014	114071,0	—	156528,2
	2015	52094,2	—	113686,5
Фінансова та страхова діяльність	2013	32945,5	—	152020,8
	2014	29857,2	—	164488,0
	2015	60430,2	—	180858,2
Операції з нерухомим майном	2013	485748,6	14,2	3350275,2
	2014	423527,6	—	3054420,2
	2015	893882,8	31,4	2700120,6
Професійна, наукова та технічна діяльність	2013	92964,0	2397,9	386208,8
	2014	91736,2	—	258849,1
	2015	144325,0	—	302837,4
Діяльність у сфері адміністративного та допоміжного обслуговування	2013	112819,9	2,0	5253798,4
	2014	175542,3	—	5247778,7
	2015	6396457,2	—	13874531,6
Освіта	2013	578,6	4,8	1248,4
	2014	550,5	—	1820,8
	2015	658,7	—	1768,5
Охорона здоров'я та надання соціальної допомоги	2013	4112,8	—	14492,3
	2014	5745,8	—	13287,0
	2015	6899,6	—	13709,9
Мистецтво, спорт, розваги та відпочинок	2013	7427,7	—	30805,4
	2014	3274,7	—	29327,7
	2015	3081,4	—	39099,5
Надання інших видів послуг	2013	6759,1	—	31542,0
	2014	6867,0	—	31311,8
	2015	6404,5	—	33858,6

3.2.

(, .)						
	Актив					
	необоротні активи			оборотні активи		
	2013	2014	2015	2013	2014	2015
	21121718,5	22119510,2	25491946,3	20501214,9	26008219,7	52162709,5
м. Чернігів	11940080,6	12022535,5	12789236,2	5889726,6	6048212,1	15283693,5
м. Ніжин	805964,9	798609,1	248447,2	632339,4	793496,7	222213,5
м. Н.-Сіверський	–	213062,0	855262,0	–	158411,2	658626,8
м. Прилуки	1377684,8	1796689,0	2494742,4	2327622,7	2525067,1	3446785,8
Бахмацький	705888,3	846414,7	1000238,1	1478729,0	2102388,2	3282139,4
Бобровицький	711262,3	739519,2	994233,0	1544270,6	2120931,8	5049389,1
Борзнянський	347115,6	404075,8	467213,5	422252,8	831723,8	1620585,1
Варвинський	642460,5	582175,3	578128,0	860538,8	1497240,2	4001242,1
Городнянський	130585,3	136585,5	243957,8	185620,3	383170,1	733233,2
Ічнянський	558904,7	724563,6	891615,7	875269,3	979884,7	1290413,2
Козелецький	189115,6	198876,8	258365,9	263182,3	385642,3	643241,5
Коропський	122226,2	118982,2	146598,1	153101,5	252702,9	952304,1
Корюківський	442769,1	552953,3	608789,4	662773,9	913388,1	1259037,2
Куликівський	143212,7	150052,4	233455,5	343231,0	965860,2	2033371,0
Менський	290613,7	376640,9	621523,3	640919,7	600391,1	809215,1
Ніжинський	199911,7	210727,8	305023,8	242834,8	325052,8	486143,6
Н.-Сіверський	234734,9	40037,2	203418,3	326379,8	499759,4	794068,8
Носівський	275132,1	324525,8	396259,6	373253,1	544262,6	823287,1
Прилуцький	705145,7	572652,4	588307,9	1537913,3	1929615,0	5152926,7
Ріпкинський	134362,0	136344,4	166807,1	120878,6	154324,2	260717,5
Семенівський	119613,5	139563,8	172190,6	179535,0	301748,8	436963,3
Сновський (Щорський)	151786,5	158972,1	248432,7	148365,8	205297,4	516112,0
Сосницький	76939,9	74867,2	125156,7	53662,7	71578,2	99486,1
Срібнянський	129604,0	109841,2	129519,5	226668,4	270454,5	507440,9
Талалаївський	154662,8	168627,1	183748,8	141756,6	300260,1	624289,6
Чернігівський	531941,1	521615,9	541275,2	870388,9	847356,2	1175783,3

	Актив			Пасив		
	необоротні активи та групи вибуття			власний капітал		
	2013	2014	2015	2013	2014	2015
	39210,0	30116,1	31162,8	16939277,5	14978374,3	20905290,0
м. Чернігів	37205,3	24545,6	25919,0	8455558,8	7724571,0	8940685,7
м. Ніжин	—	200,0	—	754155,4	719146,7	198720,2
м. Н.-Сіверський	—	—	—	—	139252,9	659547,8
м. Прилуки	1,0	10,9	194,6	1447334,8	977174,7	—46653,6
Бахмацький	16,2	—	—	432386,4	326158,4	686341,5
Бобровицький	24,3	2594,0	936,4	1288248,7	1544547,5	2785921,7
Борзнянський	—	917,5	—	113673,9	281210,0	694854,1
Варвинський	1359,0	—	—	100403,9	—163530,1	1342174,9
Городнянський	—	204,6	2,0	171166,8	292896,8	489397,7
Ічнянський	21,0	—	—	654625,7	729786,4	1039033,8
Козелецький	—	49,7	102,6	215345,0	335208,9	470903,8
Коропський	—	—	—	149726,3	173149,1	350965,3
Корюківський	226,0	225,6	226,0	793206,0	888202,1	1058448,6
Куликівський	3,0	—	—	213674,1	181385,8	444398,9
Менський	—	—	—	310898,9	292263,6	497773,7
Ніжинський	—	—	—	38591,2	—197100,7	—233943,3
Н.-Сіверський	—	—	—	244594,6	65595,5	145942,6
Носівський	—	—	—	30060,0	—129247,1	—128041,0
Прилуцький	166,6	98,0	3342,6	373743,2	—202436,1	—74535,4
Ріпкинський	187,6	5,5	85,9	169140,7	163275,0	203080,3
Семенівський	—	—	—	26853,2	—96352,7	—199521,0
Сновський (Щорський)	—	—	—	167731,2	181482,5	394974,2
Сосницький	—	228,2	—	94110,9	98475,8	143952,8
Срібнянський	—	—	—	158558,9	174767,5	326992,4
Талалаївський	—	—	—	174375,8	220163,2	413676,8
Чернігівський	—	1036,5	353,7	361113,1	258327,6	300197,5

. 3.2

	Пасив					
	довгострокові зобов'язання і забезпечення			поточні зобов'язання і забезпечення		
	2013	2014	2015	2013	2014	2015
	8297558,5	11411120,9	12926203,6	16413783,5	21753107,7	43838712,3
м. Чернігів	3728499,7	3834953,1	4176346,2	5674810,4	6530043,6	14978699,8
м. Ніжин	155805,6	166917,6	50519,9	528184,7	706241,5	221420,6
м. Н.-Сіверський	–	36972,5	280391,7	–	195247,8	573949,3
м. Прилуки	987269,1	1840353,9	2745103,8	1270667,7	1495338,4	3234341,2
Бахмацький	329100,8	629240,0	280231,0	1422836,6	1993404,5	3314285,4
Бобровицький	219542,4	143907,2	444100,8	747766,1	1174590,3	2814536,0
Борзнянський	47392,3	24101,0	16886,3	608221,0	931406,1	1376029,1
Варвинський	544456,7	972563,3	1406101,2	859202,9	1270382,3	1831094,0
Городнянський	19520,4	34375,8	72066,4	125332,4	192530,2	415575,0
Ічнянський	153260,2	209606,8	149810,9	626309,1	765055,1	993184,2
Козелецький	45253,4	21430,3	45837,9	191699,5	227929,6	384968,3
Коропський	27033,4	42268,1	52954,0	98567,9	156267,9	694982,9
Корюківський	139981,7	272400,0	53673,8	172394,0	305964,9	755930,2
Куликівський	25345,3	425356,0	433017,7	247427,3	509170,8	1389409,9
Менський	50011,8	46032,2	65334,7	570622,7	638736,2	867630,0
Ніжинський	207293,4	401050,3	175704,4	196447,9	331370,8	848748,3
Н.-Сіверський	15497,9	342797,5	412021,4	300318,2	131403,6	439523,1
Носівський	325547,0	412299,0	370240,9	292744,2	585736,5	977346,8
Прилуцький	556314,2	827849,5	934714,1	1313168,2	1876952,0	4884398,5
Ріпкинський	23357,6	39747,9	58786,1	62872,0	87651,2	165744,1
Семенівський	151806,2	291317,9	2474,3	120487,1	246347,4	806200,6
Сновський (Щорський)	27313,4	47643,8	67887,5	105107,7	135143,2	301683,0
Сосницький	6674,4	12740,1	29539,7	29761,3	35457,7	49946,6
Срібнянський	22064,3	21704,6	18944,0	175649,2	183823,6	291024,0
Талалаївський	13932,9	29066,0	135559,5	107252,9	219658,0	258802,1
Чернігівський	475284,4	284426,5	447955,4	565932,5	827254,5	969259,3

	Пасив			Баланс		
	зобов'язання, пов'язані з необоротними активами та групами вибуття та чиста вартість активів недержавного пенсійного фонду					
	2013	2014	2015	2013	2014	2015
	11523,9	15243,1	15612,7	41662143,4	48157846,0	77685818,6
м.Чернігів	8143,6	5725,5	3117,0	17867012,5	18095293,2	28098848,7
м.Ніжин	158,6	—	—	1438304,3	1592305,8	470660,7
м.Н.-Сіверський	—	—	—	—	371473,2	1513888,8
м.Прилуки	36,9	8900,0	8931,4	3705308,5	4321767,0	5941722,8
Бахмацький	309,7	—	1519,6	2184633,5	2948802,9	4282377,5
Бобровицький	—	—	—	2255557,2	2863045,0	6044558,5
Борзнянський	81,2	—	29,1	769368,4	1236717,1	2087798,6
Варвинський	294,8	—	—	1504358,3	2079415,5	4579370,1
Городнянський	186,0	157,4	153,9	316205,6	519960,2	977193,0
Ічнянський	—	—	—	1434195,0	1704448,3	2182028,9
Козелецький	—	—	—	452297,9	584568,8	901710,0
Коропський	0,1	—	—	275327,7	371685,1	1098902,2
Корюківський	187,3	—	—	1105769,0	1466567,0	1868052,6
Куликівський	—	—	—	486446,7	1115912,6	2266826,5
Менський	—	—	—	931533,4	977032,0	1430738,4
Ніжинський	414,0	460,2	658,0	442746,5	535780,6	791167,4
Н.-Сіверський	704,0	—	—	561114,7	539796,6	997487,1
Носівський	34,0	—	—	648385,2	868788,4	1219546,7
Прилуцький	—	—	—	2243225,6	2502365,4	5744577,2
Ріпкинський	57,9	—	—	255428,2	290674,1	427610,5
Семенівський	2,0	—	—	299148,5	441312,6	609153,9
Сновський (Щорський)	—	—	—	300152,3	364269,5	764544,7
Сосницький	56,0	—	1203,7	130602,6	146673,6	224642,8
Срібнянський	—	—	—	356272,4	380295,7	636960,4
Талалаївський	857,8	—	—	296419,4	468887,2	808038,4
Чернігівський	—	—	—	1402330,0	1370008,6	1717412,2

3.3.

(, .)

	Роки	Необоротні активи – усього	У тому числі		
			основні засоби та нематеріальні активи		інвестиційна нерухомість залишкова вартість
			залишкова вартість	знос	
	2013	21121718,5	15805453,0	12006900,4	375058,0
	2014	22119510,2	16291286,2	14295347,5	377073,0
	2015	25491946,3	19566040,0	16839426,6	376296,0
Сільське, лісове та рибне господарство	2013	4444113,7	3245403,2	1990159,0	–
	2014	5027267,9	3651321,4	3427452,9	–
	2015	6518068,6	4588917,1	3743711,3	–
Промисловість	2013	5400906,2	3948887,7	4519382,0	937,0
	2014	6413129,5	4112267,8	5163984,0	669,0
	2015	6816972,0	4772327,3	5653159,9	783,0
Будівництво	2013	544411,9	382510,2	262738,5	98,0
	2014	602971,6	382071,1	278491,3	88,0
	2015	619922,6	401127,0	502189,0	79,0
Оптова та роздрібна торгівля; ремонт автотранспортних засобів і мотоциклів	2013	1601008,8	557577,8	317521,2	1766,0
	2014	1139774,4	633255,4	388994,2	1673,0
	2015	940493,0	691197,9	429775,8	2038,0
Транспорт, складське господарство, поштова та кур'єрська діяльність	2013	783285,6	719163,4	352346,2	69,0
	2014	724060,6	653902,6	375519,2	21,0
	2015	746482,0	679215,8	472546,7	14,0
Тимчасове розміщування й організація харчування	2013	203841,2	174245,5	67349,9	1902,0
	2014	194813,4	165374,9	71556,2	489,0
	2015	192363,6	171146,3	86574,2	483,0
Інформація та телекомунікації	2013	56200,1	29109,4	35599,7	–
	2014	56861,1	29136,6	38330,4	–
	2015	53397,9	27941,1	36365,4	–
Фінансова та страхова діяльність	2013	59977,7	2705,0	2478,7	350,0
	2014	72951,7	1908,5	2664,7	391,0
	2015	84369,3	2833,5	2650,0	407,0
Операції з нерухомим майном	2013	2704982,1	2117807,3	1412160,0	367311,0
	2014	2665319,7	2092040,6	1514417,3	371136,0
	2015	1910139,7	1301359,4	1553708,4	369952,0
Професійна, наукова та технічна діяльність	2013	185541,4	70936,0	139361,6	–
	2014	133457,8	31552,1	46509,1	–
	2015	99856,1	38210,4	72974,1	–
Діяльність у сфері адміністративного та допоміжного обслуговування	2013	5081735,8	4503546,7	2878197,4	2625,0
	2014	5034866,8	4486397,7	2954654,7	2606,0
	2015	7445813,4	6831314,8	4241013,7	2540,0
Освіта	2013	404,7	403,9	567,5	–
	2014	848,7	848,2	927,1	–
	2015	988,6	963,2	1188,6	–
Охорона здоров'я та надання соціальної допомоги	2013	12431,7	11039,7	9113,1	–
	2014	11207,8	9815,8	10267,5	–
	2015	10954,3	9562,3	13119,4	–
Мистецтво, спорт, розваги та відпочинок	2013	24055,3	23901,6	8177,8	–
	2014	23179,3	22929,7	9399,8	–
	2015	32476,3	31568,1	17141,3	–
Надання інших видів послуг	2013	18822,3	18215,6	11747,8	–
	2014	18799,9	18463,8	12179,1	–
	2015	19648,9	18355,8	13308,8	–

	Роки	У тому числі			
		довгострокові біологічні активи залишкова вартість	незавершені капітальні інвестиції	довгострокові фінансові інвестиції	інші необоротні активи
	2013	617389,4	1303386,2	2443179,0	577252,9
	2014	374478,6	1441841,2	2739052,6	895778,6
	2015	409548,1	1452503,4	2745761,0	941797,8
Сільське, лісове та рибне господарство	2013	363966,8	325734,3	421270,8	87738,6
	2014	374464,4	435122,6	427886,4	138473,1
	2015	409547,4	530110,3	799417,5	190076,3
Промисловість	2013	2100,0	604113,7	745510,2	99357,6
	2014	—	624562,4	1513888,4	161741,9
	2015	—	555102,9	1091240,9	397517,9
Будівництво	2013	—	130713,6	29153,8	1936,3
	2014	4,0	194238,6	23514,9	3055,0
	2015	—	204873,8	11749,1	2093,7
Оптова та роздрібна торгівля; ремонт автотранспортних засобів і мотоциклів	2013	6994,9	98965,4	683669,1	252035,6
	2014	10,2	46168,5	204082,0	254585,3
	2015	—	35302,3	201533,2	10421,6
Транспорт, складське господарство, поштова та кур'єрська діяльність	2013	—	49855,9	12118,4	2078,9
	2014	—	54612,9	12180,5	3343,6
	2015	—	42461,3	12135,1	12655,8
Тимчасове розміщування й організація харчування	2013	—	4862,1	22159,9	671,7
	2014	—	6216,3	10953,8	11779,4
	2015	—	1552,5	7461,8	11720,0
Інформація та телекомунікації	2013	5,7	1805,7	28,0	25251,3
	2014	—	2349,2	23688,7	1686,6
	2015	—	1861,0	21971,1	1624,7
Фінансова та страхова діяльність	2013	—	10,6	56758,1	154,0
	2014	—	—	70444,6	207,6
	2015	—	—	73428,3	7700,5
Операції з нерухомим майном	2013	—	64045,1	86872,3	68946,4
	2014	—	68543,9	81486,0	52113,2
	2015	0,7	65502,6	119643,4	53681,6
Професійна, наукова та технічна діяльність	2013	—	5569,8	86390,9	22644,7
	2014	—	2588,5	89104,4	10212,8
	2015	—	2739,5	49403,8	9502,4
Діяльність у сфері адміністративного та допоміжного обслуговування	2013	244322,0	15975,4	299141,2	16125,5
	2014	—	5684,5	281716,6	258462,0
	2015	—	9685,8	357655,8	244617,0
Освіта	2013	—	—	—	0,8
	2014	—	—	—	0,5
	2015	—	25,2	—	0,2
Охорона здоров'я та надання соціальної допомоги	2013	—	1391,1	—	0,9
	2014	—	1391,1	—	0,9
	2015	—	1391,1	—	0,9
Мистецтво, спорт, розваги та відпочинок	2013	—	151,4	—	2,3
	2014	—	247,3	—	2,3
	2015	—	877,5	14,7	16,0
Надання інших видів послуг	2013	—	192,1	106,3	308,3
	2014	—	115,4	106,3	114,4
	2015	—	1017,6	106,3	169,2

3.4.

(, .)

	Роки	Оборотні активи – усього	У тому числі		
			запаси	поточні біологічні активи	дебіторська заборгованість
	2013	20501214,9	6373994,5	683958,5	10798496,6
	2014	26008219,7	8233774,3	965411,2	14252381,6
	2015	52162709,5	14166822,2	1411345,7	31462290,5
Сільське, лісове та рибне господарство	2013	9053851,9	3256265,6	675519,4	4513799,0
	2014	13322611,1	4601474,6	960845,6	7070814,0
	2015	26678022,2	6656687,7	1406927,1	16875464,7
Промисловість	2013	5593038,6	1545730,3	171,0	2875635,0
	2014	6505416,2	1979221,7	67,7	3486767,3
	2015	9059162,6	2953142,0	1775,2	5188192,4
Будівництво	2013	906047,1	379895,6	1,5	399754,7
	2014	885827,7	417727,4	11,8	334807,4
	2015	1026363,9	505445,4	7,7	271198,0
Оптова та роздрібна торгівля; ремонт автотранспортних засобів і мотоциклів	2013	3282951,8	995563,2	7934,5	1939031,2
	2014	3769628,3	1087872,5	4037,9	2327327,5
	2015	5844915,8	1938101,4	2534,3	3431708,4
Транспорт, складське господарство, поштова та кур'єрська діяльність	2013	437877,5	82356,6	144,7	306057,2
	2014	523313,4	59726,9	279,2	393991,0
	2015	1890248,4	173776,4	9,0	1623607,6
Тимчасове розміщування й організація харчування	2013	51738,9	16116,9	–	30749,2
	2014	62452,1	19447,7	142,8	36204,7
	2015	62972,5	22292,2	–	34289,5
Інформація та телекомунікації	2013	43546,4	13152,8	145,7	21106,4
	2014	99667,1	8240,9	–	75921,9
	2015	60288,6	16870,8	–	30216,2
Фінансова та страхова діяльність	2013	92043,1	84,8	–	63646,8
	2014	91536,3	36,2	–	67675,7
	2015	96488,9	145,2	–	72678,0
Операції з нерухомим майном	2013	645021,5	25102,0	37,4	425484,1
	2014	389009,3	22070,9	22,8	256285,9
	2015	789736,7	78242,6	92,4	579359,9
Професійна, наукова та технічна діяльність	2013	200667,4	47648,6	–	103876,6
	2014	124450,4	22431,5	3,4	69322,9
	2015	202055,9	32652,7	–	92391,8
Діяльність у сфері адміністративного та допоміжного обслуговування	2013	172056,6	6371,5	–	111106,0
	2014	212911,9	8661,7	–	125271,4
	2015	6428089,6	1780740,5	–	3256799,1
Освіта	2013	843,7	70,3	–	399,9
	2014	972,1	73,7	–	479,0
	2015	779,9	113,0	–	181,8
Охорона здоров'я та надання соціальної допомоги	2013	2060,6	718,2	–	1040,6
	2014	2079,2	701,7	–	1140,5
	2015	2755,6	810,9	–	1278,5
Мистецтво, спорт, розваги та відпочинок	2013	6750,1	1281,1	–	3245,4
	2014	5832,7	1300,8	–	2846,1
	2015	6619,2	2212,6	–	1710,3
Надання інших видів послуг	2013	12719,7	3637,0	4,3	3564,5
	2014	12511,9	4786,1	–	3526,3
	2015	14209,7	5588,8	–	3214,3

	Роки	У тому числі			
		поточні фінансові інвестиції	грошові кошти	витрати майбутніх періодів	інші оборотні активи
	2013	183251,9	1452443,2	404599,5	604470,7
	2014	25548,9	1293163,7	416762,7	821177,3
	2015	119244,5	1762501,1	1048707,1	2191798,4
Сільське, лісове та рибне господарство	2013	28254,0	259994,9	23814,1	296204,9
	2014	3120,3	215680,8	28407,2	442268,6
	2015	6376,6	538531,0	46664,6	1147370,5
Промисловість	2013	8211,3	865900,5	155871,4	141519,1
	2014	8301,9	686702,7	201549,8	142805,1
	2015	6642,8	568609,1	125027,4	215773,7
Будівництво	2013	5,1	69286,2	8919,3	48184,7
	2014	214,6	48275,9	23984,9	60805,7
	2015	83710,9	88727,5	16970,8	60303,6
Оптова та роздрібна торгівля; ремонт автотранспортних засобів і мотоциклів	2013	58465,1	117812,4	93054,3	71091,1
	2014	3112,9	164247,7	76325,0	106704,8
	2015	3464,2	307193,5	46555,8	115358,2
Транспорт, складське господарство, поштова та кур'єрська діяльність	2013	254,5	19817,2	4819,7	24427,6
	2014	201,7	23832,9	2117,7	43164,0
	2015	387,2	46893,4	2360,9	43213,9
Тимчасове розміщення й організація харчування	2013	36,1	2304,9	1013,1	1518,7
	2014	36,1	3934,0	1033,9	1652,9
	2015	42,1	4266,2	274,9	1807,6
Інформація та телекомунікації	2013	118,3	8161,1	422,0	440,1
	2014	82,2	14504,8	314,7	602,6
	2015	—	10525,1	1659,4	1017,1
Фінансова та страхова діяльність	2013	8931,5	14945,6	176,1	4258,3
	2014	1571,8	17164,3	779,6	4308,7
	2015	1523,0	16460,5	1500,0	4182,2
Операції з нерухомим майном	2013	78888,9	33834,3	71005,1	10669,7
	2014	8801,1	83895,4	8909,4	9023,8
	2015	16708,4	97354,9	1718,3	16260,2
Професійна, наукова та технічна діяльність	2013	87,0	45194,3	1245,5	2615,4
	2014	101,3	24963,0	345,9	7282,4
	2015	384,3	68783,4	1122,3	6721,4
Діяльність у сфері адміністративного та допоміжного обслуговування	2013	0,1	9009,6	43608,6	1960,8
	2014	5,0	5159,9	72621,3	1192,6
	2015	5,0	7637,2	803907,1	579000,7
Освіта	2013	—	365,9	7,6	—
	2014	—	411,2	8,2	—
	2015	—	476,8	8,3	—
Охорона здоров'я та надання соціальної допомоги	2013	—	297,8	4,0	—
	2014	—	231,2	4,4	1,4
	2015	—	660,7	5,3	0,2
Мистецтво, спорт, розваги та відпочинок	2013	—	739,5	319,2	1164,9
	2014	—	531,6	5,0	1149,2
	2015	—	1624,7	320,4	751,2
Надання інших видів послуг	2013	—	4779,0	319,5	415,4
	2014	—	3628,3	355,7	215,5
	2015	—	4757,1	611,6	37,9

3.5.

	Роки	Дебіторська заборгованість – усього	У тому числі		
			за товари, роботи, послуги: чиста реалізаційна вартість	за розрахунками з бюджетом	інша поточна дебіторська заборгованість
	2013	10798496,6	5183077,9	708067,8	4907350,9
	2014	14252381,6	6385732,8	1010623,8	6856025,0
	2015	31462290,5	11886401,1	1849927,5	17725961,9
Сільське, лісове та рибне господарство	2013	4513799,0	1791016,8	215284,6	2507497,6
	2014	7070814,0	2477246,5	344419,2	4249148,3
	2015	16875464,7	6720254,2	494853,1	9660357,4
Промисловість	2013	2875635,0	1533244,2	299093,1	1043297,7
	2014	3486767,3	1839257,3	430993,6	1216516,4
	2015	5188192,4	2500183,1	718792,6	1969216,7
Будівництво	2013	399754,7	168785,2	20889,6	210079,9
	2014	334807,4	146875,6	16921,0	171010,8
	2015	271198,0	124061,4	9795,6	137341,0
Оптова та роздрібна торгівля; ремонт автотранспортних засобів і мотоциклів	2013	1939031,2	1323194,0	96092,8	519744,4
	2014	2327327,5	1577185,2	128051,2	622091,1
	2015	3431708,4	1915275,5	349114,7	1167318,2
Транспорт, складське господарство, поштова та кур'єрська діяльність	2013	306057,2	155724,7	42450,3	107882,2
	2014	393991,0	135812,1	57572,7	200606,2
	2015	1623607,6	168548,8	208318,7	1246740,1
Тимчасове розмішування й організація харчування	2013	30749,2	18012,5	1272,0	11464,7
	2014	36204,7	14723,8	2287,0	19193,9
	2015	34289,5	11090,6	2719,1	20479,8
Інформація та телекомунікації	2013	21106,4	16891,0	650,4	3565,0
	2014	75921,9	13901,5	1857,1	60163,3
	2015	30216,2	15082,4	5078,5	10055,3
Фінансова та страхова діяльність	2013	63646,8	2851,2	63,7	60731,9
	2014	67675,7	11491,5	72,2	56112,0
	2015	72678,0	1370,4	114,2	71193,4
Операції з нерухомим майном	2013	425484,1	79450,9	15739,5	330293,7
	2014	256285,9	75847,1	14701,0	165737,8
	2015	579359,9	236385,5	48207,0	294767,4
Професійна, наукова та технічна діяльність	2013	103876,6	32328,5	8605,7	62942,4
	2014	69322,9	17891,6	7723,0	43708,3
	2015	92391,8	27004,2	6876,2	58511,4
Діяльність у сфері адміністративного та допоміжного обслуговування	2013	111106,0	57305,0	7133,7	46667,3
	2014	125271,4	72055,7	4962,3	48253,4
	2015	3256799,1	165029,2	5567,9	3086202,0
Освіта	2013	399,9	199,8	12,0	188,1
	2014	479,0	199,4	18,2	261,4
	2015	181,8	7,9	2,7	171,2
Охорона здоров'я та надання соціальної допомоги	2013	1040,6	376,3	17,5	646,8
	2014	1140,5	423,6	7,2	709,7
	2015	1278,5	353,1	10,9	914,5
Мистецтво, спорт, розваги та відпочинок	2013	3245,4	993,2	656,5	1595,7
	2014	2846,1	1030,7	346,8	1468,6
	2015	1710,3	544,9	230,8	934,6
Надання інших видів послуг	2013	3564,5	2704,6	106,4	753,5
	2014	3526,3	1791,2	691,3	1043,8
	2015	3214,3	1209,9	245,5	1758,9

3.6.

(, .)

	Роки	Власний капітал – усього	У тому числі				
			зареєстрований капітал	додатковий капітал	резервний капітал	нерозподілений прибуток (непокритий збиток)	неоплачений та вилучений капітал
	2013	16939277,5	5541693,3	9649076,5	659993,9	1480447,9	391934,1
	2014	14978374,3	5531306,9	9886186,5	729711,6	6803412,0	365418,7
	2015	20905290,0	5899312,1	12097023,4	909773,0	2425954,1	426772,6
Сільське, лісове та рибне господарство	2013	3906998,8	1496471,3	1049639,3	475578,9	1000122,7	114813,4
	2014	3405144,1	1615774,4	1301003,5	518800,5	81453,2	111887,5
	2015	9070302,9	1761913,1	1789809,5	611448,5	5043031,6	135899,8
Промисловість	2013	4362245,9	1475082,9	1959495,0	96527,1	913983,1	82842,2
	2014	3520324,6	1548119,4	1845058,7	125354,0	77295,6	75503,1
	2015	2479041,7	1573212,7	2030103,0	197221,5	-1267274,1	54221,4
Будівництво	2013	487403,4	282002,8	306483,9	34948,7	-106477,4	29554,6
	2014	482630,9	239754,9	317267,4	34892,1	-100450,1	8833,4
	2015	479900,7	275081,2	364283,2	34494,9	-174790,8	19167,8
Оптова та роздрібна торгівля;ремонт автотранспортних засобів і мотоциклів	2013	360080,7	559072,9	91894,3	18465,6	-209734,0	99618,1
	2014	171653,8	498454,0	74465,5	20656,5	-330728,4	91193,8
	2015	305839,4	540790,5	83476,6	27022,8	-237074,3	108376,2
Транспорт, складське господарство, поштова та кур'єрська діяльність	2013	336022,7	271215,4	99746,1	1000,8	-16600,9	19338,7
	2014	138775,4	330506,1	130440,9	1656,2	-277678,5	46149,3
	2015	-179196,6	363632,0	106197,8	783,8	-606434,9	43375,3
Тимчасове розміщування й організація харчування	2013	168366,3	180156,4	10457,9	1575,6	-18220,8	5602,8
	2014	162377,7	188619,4	6568,8	1403,2	-27846,9	6366,8
	2015	165005,9	211580,1	8093,3	1446,6	-43991,5	12122,6
Інформація та телекомунікації	2013	59390,3	38939,6	8703,0	979,3	13608,2	2839,8
	2014	41855,0	41655,9	10679,4	943,6	-6524,3	4899,6
	2015	61122,6	46895,2	8107,2	861,6	14794,6	9536,0
Фінансова та страхова діяльність	2013	101719,2	73811,7	19658,3	9729,9	-953,1	527,6
	2014	129478,6	88832,9	15702,8	10500,8	15151,2	709,1
	2015	114959,5	82281,9	15373,9	15124,4	3059,3	880,0
Операції з нерухомим майном	2013	2341549,7	429750,7	2023819,5	19011,3	-105453,4	25578,4
	2014	2346608,2	505751,7	1985288,0	13815,3	-148815,3	9431,5
	2015	1466683,1	576042,0	1136861,4	20021,1	-231574,3	34667,1
Професійна, наукова та технічна діяльність	2013	268830,6	113010,5	56519,4	855,3	100928,3	2482,9
	2014	137671,7	46234,6	23051,8	365,9	70043,9	2024,5
	2015	130754,3	48853,5	23117,8	194,8	60474,2	1886,0
Діяльність у сфері адміністративного та допоміжного обслуговування	2013	4491434,7	578768,6	4005130,6	806,0	-87438,9	5831,6
	2014	4384880,3	377509,7	4160736,5	964,1	-149689,6	4640,4
	2015	6740956,3	362455,5	6510728,7	952,8	-128116,7	5064,0
Освіта	2013	579,2	297,9	197,3	–	84,0	–
	2014	1270,3	839,2	272,6	6,7	151,9	0,1
	2015	1109,8	838,8	301,6	7,9	-38,5	–
Охорона здоров'я та надання соціальної допомоги	2013	7009,0	7556,6	2489,6	1,5	-2053,7	985,0
	2014	6021,4	7583,3	2482,9	0,9	-3992,1	53,6
	2015	5836,9	9042,2	2482,8	1,1	-5302,0	387,2
Мистецтво, спорт, розваги та відпочинок	2013	23135,5	30892,0	2666,1	10,0	-8517,3	1915,3
	2014	25844,9	35432,4	2588,4	–	-8454,0	3721,9
	2015	35731,0	39099,3	6914,0	–	-9413,8	868,5
Надання інших видів послуг	2013	24511,5	4664,0	12176,2	503,9	7171,1	3,7
	2014	23837,4	6239,0	10579,3	351,8	6671,4	4,1
	2015	27242,5	7594,1	11172,6	191,2	8605,3	320,7

3.7.

Ø

(, .)

	Роки	Поточні зобов'язання і забезпечення – усього	У тому числі				
			коротко-строкові кредити банків	кредиторська заборгованість	поточні забезпечення	доходи майбутніх періодів та відстрочені комісійні доходи від перестраховиків	інші поточні зобов'язання
	2013	16413783,5	2367030,1	10245899,5	75187,0	25009,9	3700657,0
	2014	21753107,7	2206703,4	11581442,9	152551,0	29468,0	7782942,4
	2015	43838712,3	3587684,1	24827863,0	251713,0	84787,7	15086664,5
Сільське, лісове та рибне господарство	2013	6615068,0	655487,4	3855392,2	12470,0	9392,4	2082326,0
	2014	9756895,9	1050179,1	5322200,7	15318,0	14886,9	3354311,2
	2015	19039457,6	1572616,3	11446328,0	39464,0	34985,2	5946064,1
Промисловість	2013	4284775,4	770147,6	2504645,3	56653,0	10536,5	942793,0
	2014	5833533,1	428156,2	3056206,4	128200,0	10730,2	2210240,3
	2015	8582656,3	1323648,3	4989148,8	200383,0	46191,2	2023285,0
Будівництво	2013	763865,3	105247,0	514768,0	205,0	396,3	143249,0
	2014	817739,2	88758,2	309679,3	218,0	212,3	418871,4
	2015	986565,3	12782,5	408992,7	1298,0	37,1	563455,0
Оптова та роздрібна торгівля; ремонт	2013	3223889,8	730947,4	2214055,4	1435,0	2733,0	274719,0
автотранспортних засобів і мотоциклів	2014	3575006,4	458968,6	2230842,8	3416,0	1787,2	879991,8
	2015	5059581,7	361700,8	3619338,6	4265,0	1543,7	1072733,6
Транспорт, складське господарство, поштова та кур'єрська діяльність	2013	672777,9	42092,1	405893,6	3515,0	498,2	220779,0
	2014	837572,0	32552,4	329592,3	3877,0	393,5	471156,8
	2015	2525561,8	118820,6	503004,3	4199,0	385,0	1899152,9
Тимчасове розміщування й організація харчування	2013	71061,0	6863,6	61898,4	311,0	–	1988,0
	2014	81188,8	12153,7	53336,7	377,0	128,4	15193,0
	2015	80656,0	13267,2	47086,5	216,0	137,5	19948,8
Інформація та телекомунікації	2013	38989,9	3008,4	32596,5	–	–	3385,0
	2014	114071,0	1602,4	41374,6	–	–	71094,0
	2015	52094,2	1334,5	36657,0	–	0,1	14102,6
Фінансова та страхова діяльність	2013	32945,5	275,0	19537,5	52,0	2,0	13079,0
	2014	29857,2	264,0	10102,4	63,0	5,5	19422,3
	2015	60430,2	250,0	12059,9	254,0	5,5	47860,8
Операції з нерухомим майном	2013	485748,6	35833,6	443509,0	5,0	224,0	6177,0
	2014	423527,6	132517,4	126424,3	26,0	245,3	164314,6
	2015	893882,8	182513,0	435046,3	191,0	276,3	275856,2
Професійна, наукова та технічна діяльність	2013	92964,0	15432,1	75623,5	161,0	651,4	1096,0
	2014	91736,2	390,7	35834,7	202,0	656,3	54652,5
	2015	144325,0	32,3	67200,0	258,0	530,5	76304,2
Діяльність у сфері адміністративного та допоміжного обслуговування	2013	112819,9	1124,4	104461,9	380,0	337,6	6516,0
	2014	175542,3	825,2	58114,1	854,0	48,0	115701,0
	2015	6396457,2	667,3	3255902,3	1171,0	80,6	3138636,0
Освіта	2013	578,6	27,7	528,9	–	–	22,0
	2014	550,5	0,1	428,0	–	–	122,4
	2015	658,7	–	568,2	–	–	90,5
Охорона здоров'я та надання соціальної допомоги	2013	4112,8	82,7	4028,6	–	1,5	–
	2014	5745,8	35,4	2958,6	–	–	–
	2015	6899,6	51,3	1959,4	–	–	4888,9
Мистецтво, спорт, розваги та відпочинок	2013	7427,7	–	2664,7	–	237,0	4526,0
	2014	3274,7	–	797,1	–	224,0	2253,6
	2015	3081,4	–	585,3	14,0	615,0	1867,1
Надання інших видів послуг	2013	6759,1	461,1	6296,0	–	–	2,0
	2014	6867,0	300,0	3550,9	–	150,4	2865,7
	2015	6404,5	–	3985,7	–	–	2418,8

3.8.

(, .)							
	Роки	Кредиторська заборгованість – усього	У тому числі				
			за товари, роботи, послуги	за розрахунками з бюджетом	зі страхування	з оплати праці	інша поточна кредиторська заборгованість
	2013	10245899,5	6201429,8	369982,4	86158,4	148426,6	3439902,3
	2014	11581442,9	6899096,3	437161,1	91947,7	150479,2	4002758,6
	2015	24827863,0	12893122,8	1009928,4	102122,2	179509,0	10643180,6
Сільське, лісове та рибне господарство	2013	3855392,2	2132440,1	86246,8	21003,6	42654,7	1573047,0
	2014	5322200,7	2172162,0	97919,1	17388,7	39444,0	2995286,9
	2015	11446328,0	3100125,9	294632,3	19716,6	55500,6	7976352,6
Промисловість	2013	2504645,3	1689233,6	173599,3	31698,3	56605,1	553509,0
	2014	3056206,4	2086756,3	221531,5	35717,0	59567,5	652634,1
	2015	4989148,8	2848650,7	321070,3	37990,2	67334,7	1714102,9
Будівництво	2013	514768,0	196090,9	37492,4	13399,0	13556,4	254229,3
	2014	309679,3	207285,1	38172,0	16494,6	11125,6	36602,0
	2015	408992,7	260666,6	29224,8	10024,6	10783,3	98293,4
Оптова та роздрібна торгівля; ремонт автотransпортних засобів і мотоциклів	2013	2214055,4	1701854,2	29898,2	4793,7	9896,6	467612,7
	2014	2230842,8	1957634,6	39560,5	5602,5	9764,3	218280,9
	2015	3619338,6	2942053,8	82188,8	5477,3	12190,1	577428,6
Транспорт, складське господарство, поштова та кур'єрська діяльність	2013	405893,6	215440,5	11042,8	6086,6	7590,0	165733,7
	2014	329592,3	255299,3	12612,2	8388,7	12079,2	41212,9
	2015	503004,3	329404,9	19598,1	8948,6	10516,5	134536,2
Тимчасове розміщування й організація харчування	2013	61898,4	34398,5	2204,6	1018,0	2702,1	21575,2
	2014	53336,7	46917,2	1712,5	998,3	2729,7	979,0
	2015	47086,5	37232,3	2970,1	1036,6	3018,8	2828,7
Інформація та телекомунікації	2013	32596,5	17660,7	1218,9	809,4	1466,3	11441,2
	2014	41374,6	35203,1	2181,0	1252,3	2157,7	580,5
	2015	36657,0	29925,5	2101,9	1163,6	2906,6	559,4
Фінансова та страхова діяльність	2013	19537,5	605,3	571,2	51,5	125,3	18184,2
	2014	10102,4	660,3	682,4	52,8	62,4	8644,5
	2015	12059,9	6668,2	486,7	67,0	119,1	4718,9
Операції з нерухомим майном	2013	443509,0	136444,6	15297,8	2040,6	2739,5	286986,5
	2014	126424,3	72520,5	8151,9	1196,6	4816,7	39738,6
	2015	435046,3	261477,2	28979,8	11236,6	7258,4	126094,3
Професійна, наукова та технічна діяльність	2013	75623,5	24403,5	6563,1	3359,5	4523,7	36773,7
	2014	35834,7	15664,2	9914,7	2882,5	3638,6	3734,7
	2015	67200,0	42665,6	12527,8	3595,4	4062,3	4348,9
Діяльність у сфері адміністративного та допоміжного обслуговування	2013	104461,9	50379,9	4620,6	1524,0	5451,8	42485,6
	2014	58114,1	45903,5	3908,4	1583,7	4125,5	2593,0
	2015	3255902,3	3031133,6	215036,2	2247,3	4797,6	2687,6
Освіта	2013	528,9	106,1	82,7	17,3	103,0	219,8
	2014	428,0	99,9	78,4	19,0	42,1	188,6
	2015	568,2	196,2	64,5	20,5	57,7	229,3
Охорона здоров'я та надання соціальної допомоги	2013	4028,6	660,7	172,4	124,6	137,6	2933,3
	2014	2958,6	669,1	137,1	178,7	238,5	1735,2
	2015	1959,4	1046,5	131,7	255,7	225,9	299,6
Мистецтво, спорт, розваги та відпочинок	2013	2664,7	207,5	24,7	35,7	190,3	2206,5
	2014	797,1	417,6	43,0	47,2	128,2	161,1
	2015	585,3	238,3	69,0	46,2	131,8	100,0
Надання інших видів послуг	2013	6296,0	1503,7	946,9	196,6	684,2	2964,6
	2014	3550,9	1903,6	556,4	145,1	559,2	386,6
	2015	3985,7	1637,5	846,4	296,0	605,6	600,2

3.9.

2015

(;)

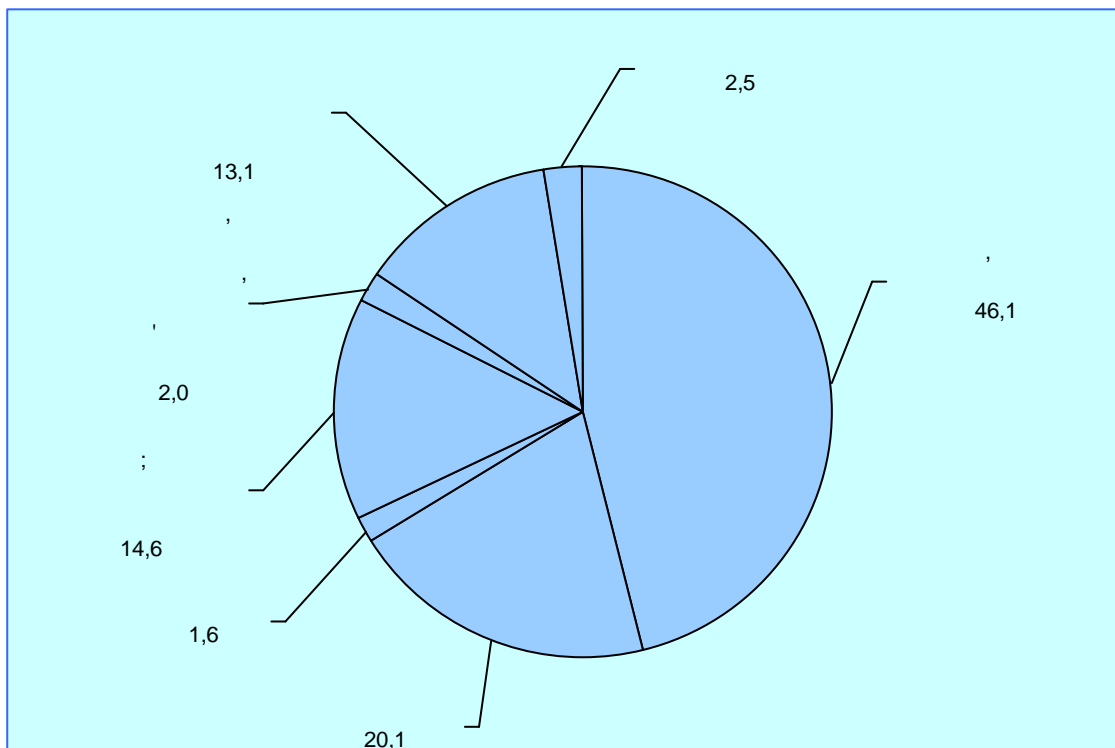
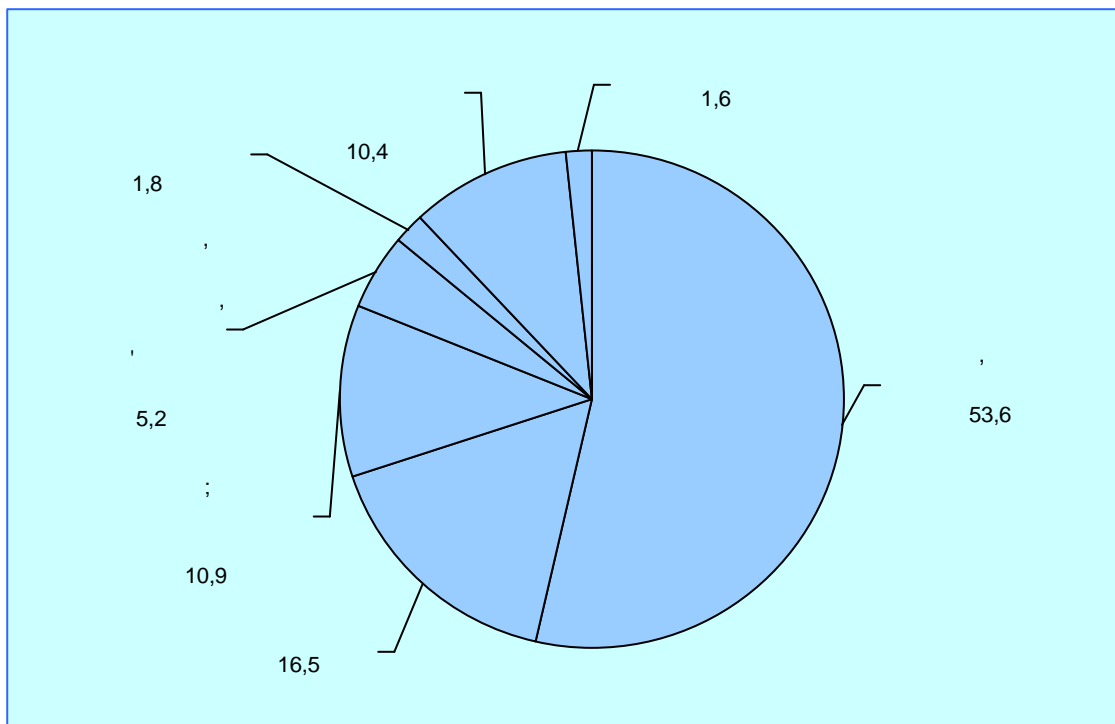

3.10.

(, .)

	Дебіторська заборгованість			Кредиторська заборгованість		
	2013	2014	2015	2013	2014	2015
	10798496,6	14252381,6	31462290,5	13655090,7	11581442,9	24827863,0
м. Чернігів	3139076,1	3297040,8	7935385,6	4547804,6	3215019,9	8398455,1
м. Ніжин	310556,3	355407,1	295167,8	458609,7	374612,6	359759,4
м. Н.-Сіверський	—	99556,3	135997,7	—	83805,6	102275,2
м. Прилуки	1002356,5	1353707,9	2079088,4	938234,2	1046436,5	1743488,5
Бахмацький	1037932,9	1377292,4	1699772,3	1347319,0	1408793,3	2267851,6
Бобровицький	811930,7	1044561,8	3459171,4	503824,3	574881,3	1257529,9
Борзнянський	218472,5	500580,8	813423,9	561422,4	392396,4	755406,3
Варвинський	400431,7	684528,6	3165233,6	841468,6	1122402,7	1521800,3
Городнянський	93923,3	265394,2	536191,9	117184,8	110547,6	340888,6
Ічнянський	506225,4	509307,9	736098,1	565605,1	303170,6	494104,1
Козелецький	99782,1	177072,3	375310,3	182009,0	94422,3	143274,7
Коропський	67562,3	123519,3	250463,1	79769,4	65995,5	488682,9
Корюківський	304009,1	483152,2	702098,3	170802,7	149390,8	582984,6
Куликівський	229829,4	737379,0	1302646,4	217509,7	238501,7	994558,8
Менський	398406,6	410734,4	543824,4	549523,0	123579,4	164395,1
Ніжинський	76800,0	100821,8	210444,0	125537,1	177889,4	657435,3
Н.-Сіверський	201855,5	374823,0	664708,8	214650,1	41790,3	19725,3
Носівський	209102,0	236320,2	421540,3	225347,8	314857,6	797598,7
Прилуцький	843975,8	1047970,1	4106893,3	1180565,2	1117660,7	2275793,7
Ріпкинський	42964,5	49969,2	135307,0	58252,7	74101,8	77566,4
Семенівський	58058,3	152821,1	221808,9	117332,6	139351,8	663234,7
Сновський (Щорський)	54544,8	74928,8	320696,0	96095,4	43334,0	71141,5
Сосницький	10979,3	21474,5	18045,4	23271,2	17953,2	22355,3
Срібнянський	98645,5	155094,3	291192,3	113792,3	73205,5	143343,4
Талалаївський	82586,3	176974,3	453009,7	73636,4	19575,7	91857,1
Чернігівський	498489,7	441949,3	588771,6	345523,4	257766,7	392356,5

IV.

4.1.

(,)

(.)

	2010	2011	2012	2013	2014	2015
1	22057,4	27018,1	33293,9	33387,9	40697,3	60483,4
Сільське, лісове та рибне господарство	3249,7	4443,8	6998,4	7114,3	10032,0	20536,5
Промисловість	8271,6	9915,9	13713,9	13829,9	16872,7	22128,1
Будівництво	605,5	717,6	859,4	760,3	1126,8	963,2
Оптова та роздрібна торгівля; ремонт автотранспортних засобів і мотоциклів	8617,2	10253,6	9501,0	9218,4	10273,9	13845,4
Транспорт, складське господарство, поштова та кур'єрська діяльність	459,3	641,7	896,6	1064,7	1178,6	1369,6
Тимчасове розміщування й організація харчування	108,8	112,0	270,0	283,3	286,8	317,9
Інформація та телекомунікації	66,0	97,1	146,2	148,2	199,0	240,9
Фінансова та страхова діяльність	35,9	35,8	18,5	23,6	24,2	21,4
Операції з нерухомим майном	288,4	287,1	446,6	336,7	290,0	521,1
Професійна, наукова та технічна діяльність	146,7	156,0	160,0	243,5	111,7	153,6
Діяльність у сфері адміністративного та допоміжного обслуговування	140,2	276,4	215,5	293,1	235,2	292,8
Освіта	3,5	3,8	4,5	4,3	5,5	6,1
Охорона здоров'я та надання соціальної допомоги	13,2	13,8	16,1	19,8	15,8	21,8
Мистецтво, спорт, розваги та відпочинок	11,4	17,6	10,9	6,2	5,3	12,8
Надання інших видів послуг	40,0	45,9	36,3	41,6	39,8	52,2

¹ Дані сформовано за однорідними продуктами, що за Класифікацією видів економічної діяльності (КВЕД–2010) відносяться до відповідного виду економічної діяльності.

4.2.

(,)

(.)

	2010	2011	2012	2013	2014	2015
	22057,4	27018,1	33293,9	33387,9	40697,3	60483,4
м.Чернігів	10674,1	13715,6	13718,1	13573,2	14489,9	19995,0
м.Ніжин	868,2	1024,9	1197,5	1022,5	1669,0	1578,8
м.Н.-Сіверський	—	—	—	—	361,8	592,2
м.Прилуки	3308,5	3398,2	6708,9	6986,7	8582,7	11319,9
Бахмацький	583,6	671,5	978,4	952,3	1511,5	2221,6
Бобровицький	641,4	777,4	1125,1	1113,2	1602,7	3358,6
Борзнянський	183,7	237,3	305,4	277,9	501,3	997,2
Варвинський	283,8	503,6	979,1	1074,0	1251,2	2984,3
Городнянський	154,4	194,6	219,9	273,5	456,4	595,0
Ічнянський	706,7	870,1	990,1	1043,6	1451,0	2091,7
Козелецький	241,0	253,0	295,8	377,0	586,9	917,4
Коропський	123,7	144,3	171,3	164,6	284,4	456,9
Корюківський	1113,6	1294,0	1319,6	1454,0	2137,0	2379,4
Куликівський	220,9	416,4	307,5	363,4	472,0	845,5
Менський	343,6	388,1	464,4	536,2	474,6	789,6
Ніжинський	188,3	196,8	414,7	379,7	488,2	787,7
Н.-Сіверський	280,4	271,0	393,3	344,1	82,7	311,6
Носівський	288,8	460,6	719,3	480,5	643,8	977,1
Прилуцький	512,7	706,1	899,0	922,9	1134,4	2974,1
Ріпкинський	133,5	177,0	207,4	185,6	240,3	364,9
Семенівський	88,3	126,1	257,8	224,4	340,5	450,5
Сновський (Щорський)	231,5	81,1	275,9	276,7	413,0	813,3
Сосницький	81,7	168,7	93,9	105,6	127,4	148,5
Срібнянський	207,0	97,8	288,7	347,3	345,0	716,3
Талалаївський	91,6	546,7	186,1	183,5	206,0	483,8
Чернігівський	377,4	297,2	776,7	725,5	843,6	1332,5

4.3.

	()					
	2010	2011	2012	2013	2014	2015
	24,9	22,3	23,1	24,4	21,0	23,1
м.Чернігів	28,5	25,3	30,7	31,4	27,4	33,7
м.Ніжин	27,6	21,1	20,7	29,9	20,3	29,5
м.Н.-Сіверський	—	—	—	—	23,2	17,1
м.Прилуки	17,8	12,8	8,8	10,6	10,8	7,7
Бахмацький	23,6	23,7	23,1	24,1	18,3	20,0
Бобровицький	13,1	17,5	21,5	21,5	13,4	11,3
Борзнянський	32,1	26,1	31,4	43,1	53,6	46,1
Варвинський	22,1	11,0	6,7	7,5	6,0	7,0
Городнянський	26,3	27,6	34,4	44,8	29,3	48,0
Ічнянський	10,8	28,8	24,3	16,0	11,0	10,7
Козелецький	24,2	29,1	39,7	52,5	37,4	36,4
Коропський	35,6	62,1	65,9	77,1	79,2	83,0
Корюківський	4,3	4,5	4,2	4,7	4,3	5,8
Куликівський	14,4	12,5	18,8	12,3	28,9	24,1
Менський	29,4	27,5	28,7	29,3	35,5	37,1
Ніжинський	18,5	30,4	22,5	30,5	27,1	28,5
Н.-Сіверський	40,5	28,1	37,2	39,8	85,2	93,8
Носівський	34,8	11,7	17,7	17,9	16,4	26,6
Прилуцький	7,6	20,7	14,6	19,9	14,3	7,9
Ріпкинський	26,1	27,0	25,6	23,4	30,5	27,1
Семенівський	56,7	47,3	33,2	43,7	28,4	48,6
Сновський (Щорський)	16,5	36,7	13,9	16,5	15,5	32,3
Сосницький	43,9	6,5	51,1	59,5	61,6	68,0
Срібнянський	37,6	28,4	3,8	14,4	5,5	5,3
Талалаївський	46,0	47,1	46,2	31,8	32,4	29,4
Чернігівський	45,0	10,6	50,7	56,5	43,9	43,9

v.

5.1.

(.)

	Роки	Фінансовий результат (сальдо)	Підприємства, які одержали прибуток		Підприємства, які одержали збиток	
			у % до загальної кількості підпри- ємств	фінансовий результат	у % до загальної кількості підпри- ємств	фінансовий результат
	2010	1318003,7	56,6	2359863,5	43,4	1041859,8
	2011	6137819,4	65,0	1869341,2	35,0	2007160,6
	2012	1163737,9	67,1	2049524,8	32,9	885786,9
	2013	96978,5	66,7	1785204,3	33,3	1688225,8
	2014	6205578,8	69,0	2877987,7	31,0	4933566,5
	2015	3499464,1	75,2	8217218,6	24,8	4717754,5
Сільське, лісове та рибне господарство	2010	1301916,9	61,7	1581344,1	38,3	279427,2
	2011	-381272,8	76,4	964799,9	23,6	1346072,7
	2012	981597,5	78,4	1183441,5	21,6	201844,0
	2013	-87538,3	73,1	834734,3	26,9	922272,6
	2014	-485521,5	79,4	1883699,1	20,6	2369220,6
	2015	5269726,9	83,2	6764039,7	16,8	1494312,8
Промисловість	2010	145630,1	53,1	554691,4	46,9	409061,3
	2011	222014,1	61,5	566937,5	38,5	344923,4
	2012	293643,3	63,4	536150,2	36,6	242506,9
	2013	373137,2	62,5	649547,0	37,5	276409,8
	2014	-717761,3	62,3	611767,3	37,7	1329528,6
	2015	-1490992,6	74,1	741953,0	25,9	2232945,6
Будівництво	2010	-34933,0	43,3	28168,9	56,7	63101,9
	2011	18957,4	61,1	63234,6	38,9	44277,2
	2012	1037,8	63,3	43858,3	36,7	42820,5
	2013	-4266,9	63,6	38680,1	36,4	42947,0
	2014	11560,0	64,2	60520,6	35,8	48960,6
	2015	14026,8	72,4	55976,2	27,6	41949,4
Оптова та роздрібна торгівля; ремонт автотранспортних засобів і мотоциклів	2010	-9713,9	64,2	134289,5	35,8	144003,4
	2011	72036,5	67,8	170283,3	32,2	98246,8
	2012	-90550,8	69,5	151677,7	30,5	242228,5
	2013	-162659,9	71,0	141539,8	29,0	304199,7
	2014	-443604,2	71,9	194403,9	28,1	638008,1
	2015	88417,7	79,7	376279,9	20,3	287862,2
Транспорт, складське господарство, поштова та кур'єрська діяльність	2010	-14589,4	48,2	10156,9	51,8	24746,3
	2011	8090,1	62,7	28427,5	37,3	20337,4
	2012	13206,8	60,1	35048,6	39,9	21841,8
	2013	-24660,5	60,5	23144,0	39,5	47804,5
	2014	-245046,4	63,1	21355,3	36,9	266401,7
	2015	-296889,1	76,0	35794,3	24,0	332683,4
Тимчасове розміщування й організація харчування	2010	-4200,5	57,3	2146,1	42,7	6346,6
	2011	-6238,2	58,6	3623,2	41,4	9861,4
	2012	-9227,9	54,1	3442,1	45,9	12670,0
	2013	-16911,8	48,1	2561,7	51,9	19473,5
	2014	-10494,5	55,2	4245,6	44,8	14740,1
	2015	-13506,6	62,8	6017,4	37,2	19524,0
Інформація та телекомунікації	2010	230,0	55,3	11323,8	44,7	11093,8
	2011	-24756,5	54,4	3170,2	45,6	27926,7
	2012	4371,3	67,6	9700,1	32,4	5328,8
	2013	-36,6	63,9	5981,5	36,1	6018,1
	2014	-13705,0	71,5	12078,5	28,5	25783,5
	2015	6427,3	70,3	13158,4	29,7	6731,1

	Роки	Фінансовий результат (сальдо)	Підприємства, які одержали прибуток		Підприємства, які одержали збиток	
			у % до загальної кількості підпри- ємств	фінансовий результат	у % до загальної кількості підпри- ємств	фінансовий результат
Фінансова та страхова діяльність	2010	-845,7	58,7	4602,1	41,3	5447,8
	2011	1153,9	61,5	7619,7	38,5	6465,8
	2012	-6712,7	68,6	4987,9	31,4	11700,6
	2013	7428,1	78,1	7687,7	21,9	259,6
	2014	7719,6	78,6	7952,7	21,4	233,1
	2015	305,8	76,7	6216,1	23,3	5910,3
Операції з нерухомим майном	2010	-55301,7	43,4	9061,3	56,6	64363,0
	2011	-40264,8	51,2	23578,8	48,8	63843,6
	2012	-24214,2	53,7	39352,0	46,3	63566,2
	2013	3329,9	56,4	30734,9	43,6	27405,0
	2014	-78154,7	62,2	41693,0	37,8	119847,7
	2015	-115443,7	60,2	101239,9	39,8	216683,6
Професійна, наукова та технічна діяльність	2010	3895,9	57,6	12021,2	42,4	8125,3
	2011	17799,6	61,6	23733,9	38,4	5934,3
	2012	11368,0	66,3	25309,7	33,7	13941,7
	2013	20465,3	65,7	26979,0	34,3	6513,7
	2014	-3036,4	63,4	18959,8	36,6	21996,2
	2015	5167,8	66,7	24725,8	33,3	19558,0
Діяльність у сфері адміністративного та допоміжного обслуговування	2010	2128,7	51,5	9062,7	48,5	6934,0
	2011	-8432,3	55,5	10489,9	44,5	18922,2
	2012	4487,6	64,3	13504,4	35,7	9016,8
	2013	-12646,2	66,5	19234,6	33,5	31880,8
	2014	-76294,0	62,6	18638,5	37,4	94932,5
	2015	31701,0	65,7	87270,0	34,3	55569,0
Освіта	2010	195,8	75,0	318,2	25,0	122,4
	2011	77,3	84,6	127,8	15,4	50,5
	2012	181,6	66,7	259,0	33,3	77,4
	2013	450,3	70,6	532,4	29,4	82,1
	2014	547,5	78,9	582,4	21,1	34,9
	2015	24,8	63,2	290,3	36,8	265,5
Охорона здоров'я та надання соціальної допомоги	2010	-311,9	66,7	576,2	33,3	888,1
	2011	-86,5	53,8	579,4	46,2	665,9
	2012	-478,6	51,2	305,7	48,8	784,3
	2013	-175,9	67,5	385,4	32,5	561,3
	2014	-686,5	61,5	362,3	38,5	1048,8
	2015	-1196,3	67,5	568,2	32,5	1764,5
Мистецтво, спорт, розваги та відпочинок	2010	-1082,8	46,4	340,6	53,6	1423,4
	2011	-631,9	40,6	516,4	59,4	1148,3
	2012	-365,9	55,2	546,4	44,8	912,3
	2013	-1322,6	39,1	116,7	60,9	1439,3
	2014	-1746,3	41,7	106,4	58,3	1852,7
	2015	-607,3	63,6	554,7	36,4	1162,0
Надання інших видів послуг	2010	-15014,8	62,7	1760,5	37,3	16775,3
	2011	-16265,3	69,5	2219,1	30,5	18484,4
	2012	-14605,9	64,5	1941,2	35,5	16547,1
	2013	2386,4	71,0	3345,2	29,0	958,8
	2014	644,9	72,7	1622,3	27,3	977,4
	2015	2301,6	76,7	3134,7	23,3	833,1

5.2.

(.)						
	Роки	Фінансовий результат (сальдо)	Підприємства, які одержали прибуток		Підприємства, які одержали збиток	
			у % до загальної кількості підпри- ємств	фінансовий результат	у % до загальної кількості підпри- ємств	фінансовий результат
	2010	1318003,7	56,6	2359863,5	43,4	1041859,8
	2011	6137819,4	65,0	1869341,2	35,0	2007160,6
	2012	1163737,9	67,1	2049524,8	32,9	885786,9
	2013	96978,5	66,7	1785204,3	33,3	1688225,8
	2014	62055578,8	69,0	2877987,7	31,0	4933566,5
	2015	3499464,1	75,2	8217218,6	24,8	4717754,5
м. Чернігів	2010	-249577,5	49,9	270751,0	50,1	520328,5
	2011	-53224,0	56,4	420953,8	43,6	474177,8
	2012	-153602,5	59,7	380128,7	40,3	533731,2
	2013	-197818,6	60,0	386191,9	40,0	584010,5
	2014	-952797,3	62,1	461825,4	37,9	1414622,7
	2015	-349211,7	68,4	788449,8	31,6	1137661,5
м. Ніжин	2010	-22537,8	55,9	26818,4	44,1	49356,2
	2011	-7855,1	56,0	30996,3	44,0	38851,4
	2012	2672,2	64,4	34526,0	35,6	31853,8
	2013	-18406,2	67,6	27776,3	32,4	46182,5
	2014	-15094,7	63,9	77774,6	36,1	92869,3
	2015	-14688,7	71,4	107200,5	28,6	121889,2
м. Н.-Сіверський	2010	—	—	—	—	—
	2011	—	—	—	—	—
	2012	—	—	—	—	—
	2013	—	—	—	—	—
	2014	20183,6	77,9	37679,6	22,1	17496,0
	2015	32292,5	80,2	50676,5	19,8	18384,0
м. Прилуки	2010	176964,1	56,5	267170,3	43,5	90206,2
	2011	242561,8	66,5	263342,5	33,5	20780,7
	2012	207671,3	62,5	227705,2	37,5	20033,9
	2013	261533,1	69,8	301251,9	30,2	39718,8
	2014	-536567,0	71,1	78661,4	28,9	615228,4
	2015	-1381835,5	78,5	145342,9	21,5	1527178,4
Бахмацький	2010	1009250,7	60,4	1072912,9	39,6	63662,2
	2011	-1027401,2	73,9	61939,4	26,1	1089340,6
	2012	100878,4	78,0	135179,0	22,0	34300,6
	2013	99939,9	79,7	167158,7	20,3	67218,8
	2014	-180267,9	79,8	178572,9	20,2	358840,8
	2015	249857,0	85,1	529604,0	14,9	279747,0

	Роки	Фінансовий результат (сальдо)	Підприємства, які одержали прибуток		Підприємства, які одержали збиток	
			у % до загальної кількості підпри- ємств	фінансовий результат	у % до загальної кількості підпри- ємств	фінансовий результат
Бобровицький	2010	188123,3	66,2	192025,6	33,8	3902,3
	2011	186480,0	77,2	209576,0	22,8	23096,0
	2012	241869,1	82,3	251234,1	17,7	9365,0
	2013	148632,9	74,1	154140,4	25,9	5507,5
	2014	455599,7	70,3	529602,1	29,7	74002,4
	2015	1240460,7	84,8	1252102,3	15,2	11641,6
Борзнянський	2010	15076,6	70,2	22617,1	29,8	7540,5
	2011	318,7	72,9	24610,3	27,1	24291,6
	2012	21956,1	80,2	25885,0	19,8	3928,9
	2013	2632,6	78,0	21156,9	22,0	18524,3
	2014	108160,9	84,6	118653,8	15,4	10492,9
	2015	344432,3	94,3	352929,9	5,7	8497,6
Варвинський	2010	34458,5	57,9	41638,4	42,1	7179,9
	2011	141725,2	79,7	143543,0	20,3	1817,8
	2012	168561,0	71,6	178565,0	28,4	10004,0
	2013	-258646,2	61,1	15254,6	38,9	273900,8
	2014	-246668,5	73,3	48333,1	26,7	295001,6
	2015	1395740,8	82,7	1399130,8	17,3	3390,0
Городнянський	2010	7291,2	72,8	11093,2	27,2	3802,0
	2011	10643,2	78,6	15657,8	21,4	5014,6
	2012	24650,1	74,8	29223,0	25,2	4572,9
	2013	12047,4	70,0	24925,9	30,0	12878,5
	2014	118469,0	80,2	147092,1	19,8	28623,1
	2015	178698,6	80,5	204960,6	19,5	26262,0
Ічнянський	2010	59227,9	79,8	66018,3	20,2	6790,4
	2011	12864,3	81,9	109707,5	18,1	96843,2
	2012	123801,6	87,6	136591,3	12,4	12789,7
	2013	69387,7	84,0	82206,8	16,0	12819,1
	2014	10671,5	85,5	141097,6	14,5	130426,1
	2015	253891,4	89,3	368422,5	10,7	114531,1
Козелецький	2010	-3901,6	52,5	7511,4	47,5	11413,0
	2011	1122,4	68,5	9656,3	31,5	8533,9
	2012	14998,7	71,1	21146,6	28,9	6147,9
	2013	13061,0	62,6	29099,3	37,4	16038,3
	2014	128668,2	71,6	137646,0	28,4	8977,8
	2015	161521,2	81,3	206547,5	18,8	45026,3
Коропський	2010	2286,4	68,9	7101,9	31,1	4815,5
	2011	7138,2	79,8	13907,6	20,2	6769,4
	2012	10040,9	78,7	13467,3	21,3	3426,4
	2013	13489,2	76,4	18671,4	23,6	5182,2
	2014	32522,4	74,8	43512,6	25,2	10990,2
	2015	176229,4	79,8	182962,1	20,2	6732,7

	Роки	Фінансовий результат (сальдо)	Підприємства, які одержали прибуток		Підприємства, які одержали збиток	
			у % до загальної кількості підпри- ємств	фінансовий результат	у % до загальної кількості підпри- ємств	фінансовий результат
Корюківський	2010	98197,8	73,9	126636,5	26,1	28438,7
	2011	83250,3	78,2	111323,9	21,8	28073,6
	2012	128088,1	80,9	150120,2	19,1	22032,1
	2013	123990,5	73,7	157546,8	26,3	33556,3
	2014	147608,9	78,2	298412,0	21,8	150803,1
	2015	191472,6	86,7	352363,7	13,3	160891,1
Куликівський	2010	12412,4	80,4	26738,5	19,6	14326,1
	2011	66584,4	78,1	73754,9	21,9	7170,5
	2012	24568,2	74,1	32686,3	25,9	8118,1
	2013	36331,4	67,2	42293,0	32,8	5961,6
	2014	-30592,5	73,1	90124,8	26,9	120717,3
	2015	262476,1	74,4	269348,1	25,6	6872,0
Менський	2010	21180,1	54,0	43005,2	46,0	21825,1
	2011	8952,0	65,0	26844,6	35,0	17892,6
	2012	-31530,7	69,9	31782,0	30,1	63312,7
	2013	-21621,4	68,8	51393,4	31,2	73014,8
	2014	-33802,4	71,9	48805,2	28,1	82607,6
	2015	184223,7	80,0	248909,6	20,0	64685,9
Ніжинський	2010	-17625,4	61,2	11108,7	38,8	28734,1
	2011	-15557,4	75,7	21210,2	24,3	36767,6
	2012	48028,5	71,1	62713,7	28,9	14685,2
	2013	-37305,7	69,9	20013,5	30,1	57319,2
	2014	-234645,2	72,2	29911,6	27,8	264556,8
	2015	-124631,0	77,4	93605,9	22,6	218236,9
Н.-Сіверський	2010	22049,1	63,6	30054,9	36,4	8005,8
	2011	-880,4	73,5	24703,2	26,5	25583,6
	2012	29413,4	80,9	43676,9	19,1	14263,5
	2013	-27565,0	74,3	13555,9	25,7	41120,9
	2014	-59396,0	83,7	15638,1	16,3	75034,1
	2015	78175,0	85,7	92222,4	14,3	14047,4
Носівський	2010	9013,1	61,9	27240,5	38,1	18227,4
	2011	-5680,7	69,3	31237,8	30,7	36918,5
	2012	14007,1	76,5	50868,2	23,5	36861,1
	2013	-26309,3	77,6	25307,4	22,4	51616,7
	2014	-180664,3	78,7	30983,1	21,3	211647,4
	2015	-10994,6	81,8	117062,6	18,2	128057,2
Прилуцький	2010	-9714,0	68,5	30148,1	31,5	39862,1
	2011	107321,8	82,6	115805,7	17,4	8483,9
	2012	53608,9	77,5	60537,1	22,5	6928,2
	2013	-166852,5	76,7	61498,7	23,3	228351,2
	2014	-479460,0	75,2	97417,9	24,8	576877,9
	2015	150472,7	86,3	649619,7	13,7	499147,0

	Роки	Фінансовий результат (сальдо)	Підприємства, які одержали прибуток		Підприємства, які одержали збиток	
			у % до загальної кількості підпри- ємств	фінансовий результат	у % до загальної кількості підпри- ємств	фінансовий результат
Ріпкинський	2010	-3421,2	60,3	5305,5	39,7	8726,7
	2011	11936,4	67,0	18766,9	33,0	6830,5
	2012	12691,4	71,6	19752,8	28,4	7061,4
	2013	-954,3	67,0	13730,9	33,0	14685,2
	2014	5386,7	69,9	29206,6	30,1	23819,9
	2015	48042,9	76,2	59267,0	23,8	11224,1
Семенівський	2010	-24805,9	79,4	3634,6	20,6	28440,5
	2011	-9842,2	83,3	8930,6	16,7	18772,8
	2012	1222,3	82,2	6362,9	17,8	5140,6
	2013	-8164,6	81,2	10357,8	18,8	18522,4
	2014	-137944,1	79,4	16971,0	20,6	154915,1
	2015	-132246,2	88,2	48766,8	11,8	181013,0
Сновський (Щорський)	2010	4265,2	63,6	12289,9	36,4	8024,7
	2011	12920,0	70,3	17572,5	29,7	4652,5
	2012	3889,1	72,2	13371,2	27,8	9482,1
	2013	-15672,7	69,0	9103,5	31,0	24776,2
	2014	13636,4	65,2	49767,5	34,8	36131,1
	2015	123624,0	74,2	149111,8	25,8	25487,8
Сосницький	2010	6166,6	57,1	10509,9	42,9	4343,3
	2011	11546,9	70,2	14308,3	29,8	2761,4
	2012	6006,4	71,2	8406,2	28,8	2399,8
	2013	6390,7	75,0	9577,0	25,0	3186,3
	2014	8182,4	81,7	16666,5	18,3	8484,1
	2015	17880,6	75,4	27273,0	24,6	9392,4
Срібнянський	2010	-28850,6	44,4	661,8	55,6	29512,4
	2011	14349,6	72,4	17926,0	27,6	3576,4
	2012	12251,0	71,9	19872,1	28,1	7621,1
	2013	33449,3	69,2	46483,9	30,8	13034,6
	2014	35831,3	80,8	39379,8	19,2	3548,5
	2015	204546,6	76,2	208829,0	23,8	4282,4
Талалаївський	2010	10345,6	74,3	16155,6	25,7	5810,0
	2011	32787,5	82,5	33612,3	17,5	824,8
	2012	54581,4	77,1	54830,1	22,9	248,7
	2013	-161,0	82,1	13182,2	17,9	13343,2
	2014	44422,9	73,3	46426,8	26,7	2003,9
	2015	185986,8	83,7	188066,3	16,3	2079,5
Чернігівський	2010	2129,1	54,3	30715,3	45,7	28586,2
	2011	30118,9	62,9	49453,8	37,1	19334,9
	2012	43415,9	59,6	60893,9	40,4	17478,0
	2013	55570,3	60,9	83326,2	39,1	27755,9
	2014	-97022,8	66,0	67825,6	34,0	164848,4
	2015	33046,9	73,6	124443,3	26,4	91396,4

5.3.

2015

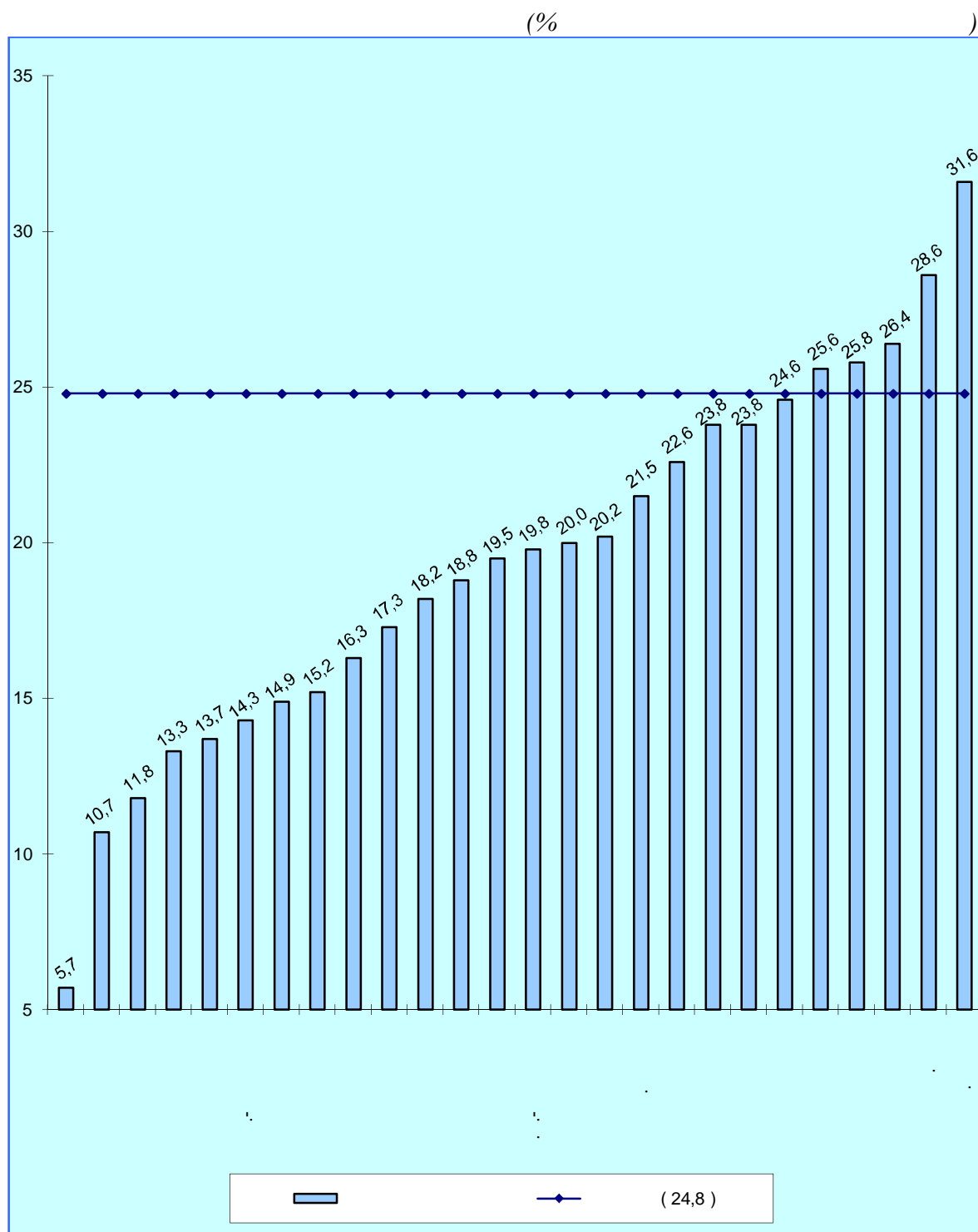

2014 .

4,6 ó 6,3 . .

5.4.

()

(.)

	Роки	Фінансовий результат (сальдо)	Підприємства, які одержали прибуток		Підприємства, які одержали збиток	
			у % до загальної кількості підпри- ємств	фінансовий результат	у % до загальної кількості підпри- ємств	фінансовий результат
	2010	1109082,6	55,3	2169941,4	44,7	1060858,8
	2011	6386648,1	64,2	1642935,6	35,8	2029583,7
	2012	943340,9	66,1	1853488,2	33,9	910147,3
	2013	6130858,3	66,0	1586440,1	34,0	1717298,4
	2014	62148870,7	68,4	2716826,2	31,6	4865696,9
	2015	3482691,5	74,9	7980751,4	25,1	4498059,9
Сільське, лісове та рибне господарство	2010	1297229,4	61,3	1576946,9	38,7	279717,5
	2011	-393684,3	76,2	952608,6	23,8	1346292,9
	2012	974227,7	78,2	1176651,2	21,8	202423,5
	2013	-94236,7	72,8	828239,8	27,2	922476,5
	2014	-496418,8	79,3	1873081,7	20,7	2369500,5
	2015	5244073,2	83,3	6738965,6	16,7	1494892,4
Промисловість	2010	-9945,3	51,6	411546,1	48,4	421491,4
	2011	47054,9	60,2	409037,5	39,8	361982,6
	2012	135826,5	61,6	396533,2	38,4	260706,7
	2013	198891,5	61,7	496531,5	38,3	297640,0
	2014	-747865,3	61,6	508790,1	38,4	1256655,4
	2015	-1397427,7	73,7	618846,5	26,3	2016274,2
Будівництво	2010	-39938,0	42,4	24918,5	57,6	64856,5
	2011	10930,7	60,3	56242,6	39,7	45311,9
	2012	-2879,8	62,7	39927,4	37,3	42807,2
	2013	-8518,8	62,7	35400,3	37,3	43919,1
	2014	7880,8	64,0	57778,8	36,0	49898,0
	2015	-566,4	71,6	41486,6	28,4	42053,0
Оптова та роздрібна торгівля; ремонт автотранспортних засобів і мотоциклів	2010	-42738,6	62,5	103818,1	37,5	146556,7
	2011	31213,8	66,3	132823,6	33,7	101609,8
	2012	-123131,4	68,4	121154,7	31,6	244286,1
	2013	-188392,7	70,0	117642,6	30,0	306035,3
	2014	-477401,4	71,2	161029,8	28,8	638431,2
	2015	28884,8	79,5	317340,2	20,5	288455,4
Транспорт, складське господарство, поштова та кур'єрська діяльність	2010	-16553,5	46,7	8715,0	53,3	25268,5
	2011	3853,7	61,9	25201,5	38,1	21347,8
	2012	6463,9	59,5	28882,0	40,5	22418,1
	2013	-30730,3	60,2	20544,2	39,8	51274,5
	2014	-248874,9	61,6	19086,5	38,4	267961,4
	2015	-299859,9	76,0	32032,9	24,0	331892,8
Тимчасове розміщування й організація харчування	2010	-4647,2	55,6	1805,3	44,4	6452,5
	2011	-7252,6	58,6	2654,4	41,4	9907,0
	2012	-10225,3	51,1	2618,4	48,9	12843,7
	2013	-17760,7	47,4	1977,1	52,6	19737,8
	2014	-11392,7	54,5	3527,2	45,5	14919,9
	2015	-14357,2	62,8	5173,1	37,2	19530,3
Інформація та телекомунікації	2010	-222,6	53,7	11001,3	46,3	11223,9
	2011	-25368,6	54,4	2767,4	45,6	28136,0
	2012	1318,1	66,9	8923,5	33,1	7605,4
	2013	-937,7	63,9	5450,5	36,1	6388,2
	2014	-15131,6	71,5	11013,7	28,5	26145,3
	2015	4985,4	69,5	11812,5	30,5	6827,1

	Роки	Фінансовий результат (сальдо)	Підприємства, які одержали прибуток		Підприємства, які одержали збиток	
			у % до загальної кількості підпри- ємств	фінансовий результат	у % до загальної кількості підпри- ємств	фінансовий результат
Фінансова та страхова діяльність	2010	-1306,7	58,7	4154,1	41,3	5460,8
	2011	718,7	61,5	7192,6	38,5	6473,9
	2012	-7176,9	68,6	4526,8	31,4	11703,7
	2013	6917,9	78,1	7177,8	21,9	259,9
	2014	7056,4	78,6	7343,8	21,4	287,4
	2015	-262,4	76,7	5766,9	23,3	6029,3
Операції з нерухомим майном	2010	-58149,1	42,6	7134,4	57,4	65283,5
	2011	-40644,3	50,9	22168,4	49,1	62812,7
	2012	-26630,1	52,5	36816,2	47,5	63446,3
	2013	-7,5	55,5	27982,2	44,5	27989,7
	2014	-81586,7	61,5	38599,2	38,5	120185,9
	2015	-114504,6	59,7	97667,1	40,3	212171,7
Професійна, наукова та технічна діяльність	2010	1558,1	55,3	9879,3	44,7	8321,2
	2011	14650,0	60,9	20811,9	39,1	6161,9
	2012	8712,7	65,0	22771,1	35,0	14058,4
	2013	17657,9	64,4	24268,4	35,6	6610,5
	2014	-5525,9	62,5	17215,8	37,5	22741,7
	2015	2139,5	66,3	21721,3	33,7	19581,8
Діяльність у сфері адміністративного та допоміжного обслуговування	2010	861,0	49,3	7841,3	50,7	6980,3
	2011	-10301,0	54,8	8778,6	45,2	19079,6
	2012	2742,2	63,1	12073,6	36,9	9331,4
	2013	-14421,9	65,9	17488,6	34,1	31910,5
	2014	-78045,4	61,5	16987,9	38,5	95033,3
	2015	29591,2	65,2	85898,6	34,8	56307,4
Освіта	2010	120,9	75,0	244,1	25,0	123,2
	2011	41,5	84,6	99,0	15,4	57,5
	2012	120,5	66,7	207,9	33,3	87,4
	2013	366,9	70,6	449,0	29,4	82,1
	2014	496,0	78,9	530,9	21,1	34,9
	2015	-13,3	63,2	259,0	36,8	272,3
Охорона здоров'я та надання соціальної допомоги	2010	-397,5	63,9	494,6	36,1	892,1
	2011	-228,5	53,8	508,1	46,2	736,6
	2012	-562,4	48,8	240,4	51,2	802,8
	2013	-252,5	67,5	313,7	32,5	566,2
	2014	-739,3	59,0	321,7	41,0	1061,0
	2015	-1231,0	67,5	541,0	32,5	1772,0
Мистецтво, спорт, розваги та відпочинок	2010	-1180,0	46,4	249,3	53,6	1429,3
	2011	-670,4	40,6	486,5	59,4	1156,9
	2012	-518,8	55,2	481,9	44,8	1000,7
	2013	-1327,4	39,1	116,0	60,9	1443,4
	2014	-1747,9	41,7	105,6	58,3	1853,5
	2015	-640,5	63,6	521,5	36,4	1162,0
Надання інших видів послуг	2010	-15608,3	60,0	1193,1	40,0	16801,4
	2011	-16961,7	68,3	1554,9	31,7	18516,6
	2012	-14946,0	63,4	1679,9	36,6	16625,9
	2013	1893,7	71,0	2858,4	29,0	964,7
	2014	426,0	71,6	1413,5	28,4	987,5
	2015	1880,4	75,6	2718,6	24,4	838,2

5.5.

()

(.)

	Роки	Фінансовий результат (сальдо)	Підприємства, які одержали прибуток		Підприємства, які одержали збиток	
			у % до загальної кількості підпри- ємств	фінансовий результат	у % до загальної кількості підпри- ємств	фінансовий результат
	2010	1109082,6	55,3	2169941,4	44,7	1060858,8
	2011	6386648,1	64,2	1642935,6	35,8	2029583,7
	2012	943340,9	66,1	1853488,2	33,9	910147,3
	2013	6130858,3	66,0	1586440,1	34,0	1717298,4
	2014	62148870,7	68,4	2716826,2	31,6	4865696,9
	2015	3482691,5	74,9	7980751,4	25,1	4498059,9
м. Чернігів	2010	-314451,4	48,2	222540,2	51,8	536991,6
	2011	-142335,1	55,3	349609,1	44,7	491944,2
	2012	-224679,1	58,6	326589,1	41,4	551268,2
	2013	-265884,2	59,4	339247,9	40,6	605132,1
	2014	-1006982,8	61,4	409016,3	38,6	1415999,1
	2015	-441518,7	68,1	694545,9	31,9	1136064,6
м. Ніжин	2010	-29273,9	53,3	21190,1	46,7	50464,0
	2011	-16329,3	56,0	23278,7	44,0	39608,0
	2012	-3998,4	63,2	29485,7	36,8	33484,1
	2013	-25866,1	66,0	21560,7	34,0	47426,8
	2014	-26780,5	62,7	67733,2	37,3	94513,7
	2015	-29546,6	71,0	93516,0	29,0	123062,6
м. Н.-Сіверський	2010	—	—	—	—	—
	2011	—	—	—	—	—
	2012	—	—	—	—	—
	2013	—	—	—	—	—
	2014	18128,1	75,6	35654,2	24,4	17526,1
	2015	28898,2	80,2	47314,7	19,8	18416,5
м. Прилуки	2010	104169,8	55,3	191049,9	44,7	86880,1
	2011	152029,9	65,5	173609,6	34,5	21579,7
	2012	125945,0	60,2	148861,1	39,8	22916,1
	2013	170112,2	69,1	211119,2	30,9	41007,0
	2014	-474053,2	70,4	65520,3	29,6	539573,5
	2015	-1182957,5	78,1	122649,0	21,9	1305606,5
Бахмацький	2010	1008250,5	60,4	1072023,3	39,6	63772,8
	2011	-1029104,7	73,9	60438,9	26,1	1089543,6
	2012	99413,1	77,1	133905,9	22,9	34492,8
	2013	98163,8	79,7	165578,1	20,3	67414,3
	2014	-181570,0	79,8	177360,8	20,2	358930,8
	2015	247311,8	84,6	528235,1	15,4	280923,3

	Роки	Фінансовий результат (сальдо)	Підприємства, які одержали прибуток		Підприємства, які одержали збиток	
			у % до загальної кількості підпри- ємств	фінансовий результат	у % до загальної кількості підпри- ємств	фінансовий результат
Бобровицький	2010	187826,3	66,2	191894,0	33,8	4067,7
	2011	185820,4	77,2	209083,6	22,8	23263,2
	2012	241008,0	82,3	250474,1	17,7	9466,1
	2013	148407,3	72,9	153938,8	27,1	5531,5
	2014	455139,5	70,3	529303,6	29,7	74164,1
	2015	1240167,3	84,8	1251866,9	15,2	11699,6
Борзнянський	2010	14585,6	70,2	22168,1	29,8	7582,5
	2011	-476,6	72,0	23873,6	28,0	24350,2
	2012	21099,6	79,1	25070,9	20,9	3971,3
	2013	2122,7	78,0	20903,2	22,0	18780,5
	2014	107468,5	84,6	118087,4	15,4	10618,9
	2015	343779,6	94,3	352304,2	5,7	8524,6
Варвинський	2010	34208,1	57,9	41437,1	42,1	7229,0
	2011	141268,5	79,7	143157,5	20,3	1889,0
	2012	168174,7	70,1	178232,9	29,9	10058,2
	2013	-258929,0	61,1	14988,9	38,9	273917,9
	2014	-246938,3	73,3	48063,7	26,7	295002,0
	2015	1395181,6	82,7	1398772,6	17,3	3591,0
Городнянський	2010	6433,7	71,6	10258,9	28,4	3825,2
	2011	8390,5	78,6	13501,9	21,4	5111,4
	2012	23451,1	74,8	28273,7	25,2	4822,6
	2013	10659,7	70,0	23543,5	30,0	12883,8
	2014	116688,3	80,2	145318,0	19,8	28629,7
	2015	175391,7	79,7	201904,5	20,3	26512,8
Ічнянський	2010	57062,0	79,8	63931,4	20,2	6869,4
	2011	11355,5	81,3	108290,5	18,8	96935,0
	2012	122531,9	86,5	135384,9	13,5	12853,0
	2013	65605,4	83,4	81526,2	16,6	15920,8
	2014	9226,4	84,9	140671,0	15,1	131444,6
	2015	253629,8	89,3	367897,2	10,7	114267,4
Козелецький	2010	-5701,6	50,0	6862,7	50,0	12564,3
	2011	-798,7	66,1	7976,2	33,9	8774,9
	2012	12678,0	70,4	18940,5	29,6	6262,5
	2013	7631,0	62,6	23776,3	37,4	16145,3
	2014	122193,2	70,3	131398,7	29,7	9205,5
	2015	157487,5	80,0	202612,0	20,0	45124,5
Коропський	2010	1743,3	68,9	6568,4	31,1	4825,1
	2011	6572,7	78,7	13372,1	21,3	6799,4
	2012	9554,4	78,7	13009,7	21,3	3455,3
	2013	13128,9	75,5	18322,8	24,5	5193,9
	2014	32086,6	74,8	43092,4	25,2	11005,8
	2015	175121,2	79,8	181888,8	20,2	6767,6

	Роки	Фінансовий результат (сальдо)	Підприємства, які одержали прибуток		Підприємства, які одержали збиток	
			у % до загальної кількості підпри- ємств	фінансовий результат	у % до загальної кількості підпри- ємств	фінансовий результат
Корюківський	2010	61913,0	73,0	90738,5	27,0	28825,5
	2011	53407,9	78,2	81472,4	21,8	28064,5
	2012	96791,2	80,9	119044,6	19,1	22253,4
	2013	91880,7	73,7	125519,6	26,3	33638,9
	2014	91114,3	77,3	242087,5	22,7	150973,2
	2015	125900,1	86,7	286841,2	13,3	160941,1
Куликівський	2010	8681,5	78,3	23023,0	21,7	14341,5
	2011	64587,5	78,1	71817,4	21,9	7229,9
	2012	23777,1	70,7	31927,3	29,3	8150,2
	2013	36045,7	67,2	42117,8	32,8	6072,1
	2014	-31098,5	73,1	89632,3	26,9	120730,8
	2015	260875,5	74,4	267781,3	25,6	6905,8
Менський	2010	17873,5	52,2	40592,1	47,8	22718,6
	2011	7738,5	65,0	25641,4	35,0	17902,9
	2012	-34125,3	69,2	29277,3	30,8	63402,6
	2013	-22584,6	68,2	50497,0	31,8	73081,6
	2014	-35464,5	71,9	47493,2	28,1	82957,7
	2015	183556,5	80,0	248433,9	20,0	64877,4
Ніжинський	2010	-17887,8	59,2	10851,7	40,8	28739,5
	2011	-16124,3	74,3	20713,7	25,7	36838,0
	2012	47703,9	71,1	62473,7	28,9	14769,8
	2013	-37898,9	68,5	19443,5	31,5	57342,4
	2014	-235052,4	69,6	29526,1	30,4	264578,5
	2015	-125244,8	77,4	93009,7	22,6	218254,5
Н.-Сіверський	2010	20922,0	61,9	29002,5	38,1	8080,5
	2011	-1996,1	72,0	23609,9	28,0	25606,0
	2012	27737,1	80,1	42042,2	19,9	14305,1
	2013	-28546,3	73,6	12618,1	26,4	41164,4
	2014	-59431,0	83,7	15619,2	16,3	75050,2
	2015	77945,0	85,7	91992,9	14,3	14047,9
Носівський	2010	8143,3	61,9	26795,5	38,1	18652,2
	2011	-6915,4	69,3	30528,4	30,7	37443,8
	2012	12263,0	75,5	49192,0	24,5	36929,0
	2013	-27097,5	77,6	24905,2	22,4	52002,7
	2014	-182055,8	78,7	30407,6	21,3	212463,4
	2015	-13830,5	81,8	114234,7	18,2	128065,2
Прилуцький	2010	-11134,5	68,5	29393,6	31,5	40528,1
	2011	105111,9	80,2	113985,4	19,8	8873,5
	2012	49577,9	76,5	56540,1	23,5	6962,2
	2013	-168723,6	75,0	59999,6	25,0	228723,2
	2014	-483480,7	75,2	94013,2	24,8	577493,9
	2015	146033,6	86,3	645183,8	13,7	499150,2

	Роки	Фінансовий результат (сальдо)	Підприємства, які одержали прибуток		Підприємства, які одержали збиток	
			у % до загальної кількості підпри- ємств	фінансовий результат	у % до загальної кількості підпри- ємств	фінансовий результат
Ріпкинський	2010	-5026,6	60,3	3736,9	39,7	8763,5
	2011	8458,0	67,0	15390,6	33,0	6932,6
	2012	9529,5	70,5	16603,7	29,5	7074,2
	2013	-4675,5	66,0	10035,9	34,0	14711,4
	2014	3121,5	69,9	26973,0	30,1	23851,5
	2015	42278,9	76,2	53506,1	23,8	11227,2
Семенівський	2010	-25415,1	79,4	3032,9	20,6	28448,0
	2011	-11205,1	83,3	7595,6	16,7	18800,7
	2012	-38,8	81,1	5158,6	18,9	5197,4
	2013	-9483,2	80,2	9049,5	19,8	18532,7
	2014	-139371,7	79,4	15584,9	20,6	154956,6
	2015	-134188,1	87,3	46858,3	12,7	181046,4
Сновський (Щорський)	2010	1530,8	63,6	9575,0	36,4	8044,2
	2011	10951,1	70,3	15992,5	29,7	5041,4
	2012	2598,0	72,2	12112,6	27,8	9514,6
	2013	-16809,4	67,6	7992,7	32,4	24802,1
	2014	10642,5	65,2	46782,3	34,8	36139,8
	2015	120206,0	74,2	145695,3	25,8	25489,3
Сосницький	2010	3635,3	57,1	7978,6	42,9	4343,3
	2011	10011,3	70,2	12772,7	29,8	2761,4
	2012	4684,4	71,2	7084,2	28,8	2399,8
	2013	5501,7	73,4	8691,6	26,6	3189,9
	2014	6892,0	81,7	15377,1	18,3	8485,1
	2015	16297,5	75,4	25692,9	24,6	9395,4
Срібнянський	2010	-28875,3	44,4	641,6	55,6	29516,9
	2011	14281,5	72,4	17865,1	27,6	3583,6
	2012	12156,7	68,8	19789,3	31,3	7632,6
	2013	33441,6	65,4	46480,2	34,6	13038,6
	2014	35829,6	80,8	39378,1	19,2	3548,5
	2015	204533,2	76,2	208815,6	23,8	4282,4
Талалаївський	2010	10296,0	71,4	16134,1	28,6	5838,1
	2011	32769,5	82,5	33602,2	17,5	832,7
	2012	54513,2	77,1	54782,8	22,9	269,6
	2013	-253,1	82,1	13104,5	17,9	13357,6
	2014	44354,1	71,7	46359,5	28,3	2005,4
	2015	185543,3	83,7	187622,8	16,3	2079,5
Чернігівський	2010	-425,9	51,4	28521,3	48,6	28947,2
	2011	25882,5	62,1	45756,6	37,9	19874,1
	2012	40994,7	58,4	59231,3	41,6	18236,6
	2013	53192,4	59,0	81479,3	41,0	28286,9
	2014	-99475,9	64,8	66372,6	35,2	165848,5
	2015	29839,4	72,9	121576,0	27,1	91736,6

5.6.

()

(.)

	Роки	Чистий дохід (виручка) від реалізації продукції та чисті зароблені страхові премії	Інші операційні доходи	Інші доходи	Разом чисті доходи
	2013	30715252,4	2546941,9	1804038,1	35066654,6
	2014	37726831,7	5039412,0	1377438,6	44143682,3
	2015	58838756,4	7953566,4	2252463,4	69044786,2
Сільське, лісове та рибне господарство	2013	7176463,5	1635284,4	127831,1	8939985,2
	2014	10135591,1	2214806,1	205613,0	12556010,2
	2015	21707736,7	5007231,3	740743,2	27455711,2
Промисловість	2013	10995325,5	474475,8	97660,8	11567462,1
	2014	13598774,8	1482929,3	244199,7	15325903,8
	2015	17911460,3	1568282,7	993434,1	20473177,1
Будівництво	2013	769673,2	39594,2	12585,6	821853,0
	2014	1146033,2	39838,6	15267,8	1201139,6
	2015	924008,5	32197,6	20393,1	976599,2
Оптова та роздрібна торгівля; ремонт автотранспортних засобів і мотоциклів	2013	9330656,5	263159,0	1123905,1	10717720,6
	2014	10536817,9	1026659,4	750524,3	12314001,6
	2015	13849394,3	788898,0	198554,1	14836846,4
Транспорт, складське господарство, поштова та кур'єрська діяльність	2013	1079701,2	34333,2	9661,9	1123712,3
	2014	1160331,1	67455,8	6520,0	1234306,9
	2015	1292799,0	171434,8	23394,0	1487627,8
Тимчасове розміщування й організація харчування	2013	279889,8	15740,4	860,8	296491,0
	2014	284685,0	8915,3	5381,4	298981,7
	2015	316685,9	30257,0	1745,3	348688,2
Інформація та телекомунікації	2013	146685,0	6907,3	831,9	154424,2
	2014	194818,2	29409,2	4886,0	229113,4
	2015	235831,3	10118,6	2808,2	248758,1
Фінансова та страхова діяльність	2013	10311,9	21886,0	9119,1	41317,0
	2014	7468,6	21514,8	5518,6	34502,0
	2015	7507,0	18490,6	22840,2	48837,8
Операції з нерухомим майном	2013	329978,8	28000,6	69482,8	427462,2
	2014	271452,5	127767,6	65195,0	464415,1
	2015	509800,0	234610,2	71678,8	816089,0
Професійна, наукова та технічна діяльність	2013	238675,5	6685,7	11687,9	257049,1
	2014	117264,9	4612,5	10255,4	132132,8
	2015	193386,0	8768,2	3739,5	205893,7
Діяльність у сфері адміністративного та допоміжного обслуговування	2013	286152,4	14454,2	340098,8	640705,4
	2014	206364,7	13338,2	63499,7	283202,6
	2015	1801432,7	44871,8	170803,9	2017108,4
Освіта	2013	4955,3	88,8	11,0	5055,1
	2014	5845,6	17,1	11,3	5874,0
	2015	6448,1	24,1	21,4	6493,6
Охорона здоров'я та надання соціальної допомоги	2013	17600,0	210,5	11,3	17821,8
	2014	16595,7	21,6	57,4	16674,7
	2015	18437,2	926,0	123,9	19487,1
Мистецтво, спорт, розваги та відпочинок	2013	5463,2	4989,3	87,3	10539,8
	2014	5227,2	1651,7	109,1	6988,0
	2015	11857,7	36390,0	1630,1	49877,8
Надання інших видів послуг	2013	43720,6	1132,5	202,7	45055,8
	2014	39561,2	474,8	399,9	40435,9
	2015	51971,7	1065,5	553,6	53590,8

	Роки	Операційні витрати	Інші витрати	Витрати усього	Чистий прибуток (збиток)
	2013	32188871,8	2780382,1	35197512,9	6130858,3
	2014	41034426,7	5164834,4	46292528,5	62148870,7
	2015	59032489,9	6512832,2	65561319,7	3482691,5
Сільське, лісове та рибне господарство	2013	8395799,8	631317,5	9034221,9	-94236,7
	2014	11225021,1	1816510,6	13052428,8	-496418,8
	2015	19446781,8	2739202,5	22211503,5	5244073,2
Промисловість	2013	10880390,1	313934,8	11368570,6	198891,5
	2014	14196069,4	1847595,7	16073768,5	-747865,3
	2015	19204898,3	2759271,4	21869972,8	-1397427,7
Будівництво	2013	802390,8	23729,1	830371,8	-8518,8
	2014	1162094,6	27485,0	1193246,8	7880,8
	2015	943918,0	18654,4	977158,1	-566,4
Оптова та роздрібна торгівля; ремонт автотранспортних засобів і мотоциклів	2013	9494326,1	1386054,4	10906113,3	-188392,7
	2014	11554283,1	1203322,7	12791403,0	-477401,4
	2015	14181781,3	566647,4	14807960,6	28884,8
Транспорт, складське господарство, поштова та кур'єрська діяльність	2013	1104498,9	43857,9	1154442,6	-30730,3
	2014	1407729,0	71624,3	1483181,8	-248874,9
	2015	1572257,2	212259,7	1787487,7	-299859,9
Тимчасове розміщення й організація харчування	2013	307146,1	6256,7	314251,7	-17760,7
	2014	301645,8	7830,4	310369,0	-11392,7
	2015	343329,0	18865,8	363045,4	-14357,2
Інформація та телекомунікації	2013	151889,0	2571,8	155361,9	-937,7
	2014	238654,8	4163,6	244245,0	-15131,6
	2015	237047,2	5283,6	243772,7	4985,4
Фінансова та страхова діяльність	2013	23831,1	10057,8	34399,1	6917,9
	2014	21133,3	5649,1	27445,6	7056,4
	2015	38246,9	10285,1	49100,2	-262,4
Операції з нерухомим майном	2013	382906,3	41226,0	427469,7	-7,5
	2014	435203,2	107366,6	546001,8	-81586,7
	2015	803132,9	128399,8	930593,6	-114504,6
Професійна, наукова та технічна діяльність	2013	230356,4	6227,4	239391,2	17657,9
	2014	124603,5	10565,7	137658,4	-5525,9
	2015	193708,7	7017,2	203754,2	2139,5
Діяльність у сфері адміністративного та допоміжного обслуговування	2013	345123,3	308228,3	655127,3	-14421,9
	2014	299957,1	59539,5	361242,0	-78045,4
	2015	1942333,3	43074,1	1987517,2	29591,2
Освіта	2013	4597,7	7,1	4688,2	366,9
	2014	4888,8	437,7	5378,0	496,0
	2015	5402,7	1066,1	6506,9	-13,3
Охорона здоров'я та надання соціальної допомоги	2013	16991,8	1005,9	18074,3	-252,5
	2014	16689,9	671,3	17414,0	-739,3
	2015	20175,0	508,4	20718,1	-1231,0
Мистецтво, спорт, розваги та відпочинок	2013	8085,8	3776,6	11867,2	-1327,4
	2014	8404,4	329,9	8735,9	-1747,9
	2015	49714,6	770,5	50518,3	-640,5
Надання інших видів послуг	2013	40538,6	2130,8	43162,1	1893,7
	2014	38048,7	1742,3	40009,9	426,0
	2015	49763,0	1526,2	51710,4	1880,4

5.7.

(.)

	Роки	Результат від операційної діяльності	Витрати операційної діяльності	Рівень рентабельності (збитковості), %
	2010	2108315,7	16488581,4	12,8
	2011	1299887,7	21699031,3	6,0
	2012	1788841,7	23131852,6	7,7
	2013	1040871,7	23684461,7	4,4
	2014	1705649,6	31676215,2	5,4
	2015	7705279,7	46854149,1	16,4
Сільське, лісове та рибне господарство	2010	1712808,5	3821534,9	44,8
	2011	825425,6	5758037,7	14,3
	2012	1332014,4	7943274,8	16,8
	2013	410566,3	8388009,7	4,9
	2014	1117306,3	11213420,1	10,0
	2015	7248745,2	19406425,0	37,4
Промисловість	2010	411264,2	9095872,4	4,5
	2011	373722,5	11500154,1	3,3
	2012	388062,9	10798953,0	3,6
	2013	587149,4	10873935,4	5,4
	2014	885492,4	14190854,4	6,2
	2015	264529,4	19178569,5	1,4
Будівництво	2010	-34859,7	636176,8	-5,5
	2011	10079,7	845400,4	1,2
	2012	6498,9	878732,9	0,7
	2013	4028,5	791054,0	0,5
	2014	21386,5	1149724,1	1,9
	2015	11174,1	936792,0	1,2
Оптова та роздрібна торгівля; ремонт автотранспортних засобів і мотоциклів	2010	120731,6	1481398,4	8,1
	2011	167639,4	1624858,1	10,3
	2012	136312,6	1107616,6	12,3
	2013	98559,0	1037570,2	9,5
	2014	2095,2	2236252,1	0,1
	2015	449185,4	2105742,7	21,3
Транспорт, складське господарство, поштова та кур'єрська діяльність	2010	-3635,3	500224,5	-0,7
	2011	17818,2	708114,6	2,5
	2012	18227,4	897657,5	2,0
	2013	2567,8	1102097,7	0,2
	2014	-180705,4	1403016,5	-12,9
	2015	-110152,9	1565123,9	-7,0
Тимчасове розміщення й організація харчування	2010	-3870,1	102412,7	-3,8
	2011	-6391,7	123128,6	-5,2
	2012	-6670,8	290315,9	-2,3
	2013	-11525,9	307065,4	-3,8
	2014	-8676,2	300961,9	-2,9
	2015	3348,4	343264,7	1,0
Інформація та телекомунікації	2010	-8663,6	112090,6	-7,7
	2011	-11626,0	213895,6	-5,4
	2012	4567,2	155795,3	2,9
	2013	181,9	150781,6	0,1
	2014	-14438,5	238414,0	-6,1
	2015	8440,2	229250,5	3,7

	Роки	Результат від операційної діяльності	Витрати операційної діяльності	Рівень рентабельності (збитковості), %
Фінансова та страхова діяльність	2010	2163,1	43618,0	5,0
	2011	5895,2	28758,5	20,5
	2012	9476,6	16730,8	56,6
	2013	8366,8	23831,1	35,1
	2014	7850,1	21133,3	37,1
	2015	-12249,3	38246,9	-32,0
Операції з нерухомим майном	2010	-44063,5	309031,9	-14,3
	2011	-12027,4	356795,2	-3,4
	2012	-21898,6	488361,7	-4,5
	2013	-29537,8	376597,5	-7,8
	2014	-37714,8	434434,5	-8,7
	2015	-62420,2	800499,9	-7,8
Професійна, наукова та технічна діяльність	2010	1235,4	138047,2	0,9
	2011	12043,3	146386,1	8,2
	2012	2977,1	150527,1	2,0
	2013	13171,4	226303,3	5,8
	2014	-3999,1	122308,3	-3,3
	2015	5344,0	188730,9	2,8
Діяльність у сфері адміністративного та допоміжного обслуговування	2010	-45061,6	155838,0	-28,9
	2011	-86428,7	284587,0	-30,4
	2012	-83277,4	301623,3	-27,6
	2013	-50549,3	337966,2	-15,0
	2014	-83875,0	299194,3	-28,0
	2015	-101244,2	1938234,4	-5,2
Освіта	2010	96,9	4184,8	2,3
	2011	94,8	4061,7	2,3
	2012	303,7	4238,0	7,2
	2013	429,1	4473,6	9,6
	2014	526,4	4888,8	10,8
	2015	79,1	5318,6	1,5
Охорона здоров'я та надання соціальної допомоги	2010	369,0	12178,0	3,0
	2011	1049,2	13287,9	7,9
	2012	346,6	15856,4	2,2
	2013	818,7	16991,8	4,8
	2014	-72,6	16689,9	-0,4
	2015	-817,9	20085,6	-4,1
Мистецтво, спорт, розваги та відпочинок	2010	-1359,4	38007,8	-3,6
	2011	273,7	43127,3	0,6
	2012	-504,4	48031,4	-1,1
	2013	2670,2	7420,6	36,0
	2014	-1298,7	7645,4	-17,0
	2015	-1566,8	49506,5	-3,2
Надання інших видів послуг	2010	1160,2	37965,4	3,1
	2011	2319,9	48438,5	4,8
	2012	2405,5	34137,9	7,0
	2013	3975,6	40363,6	9,8
	2014	1773,0	37277,6	4,8
	2015	2885,2	48358,0	6,0

5.8.

(.)				
	Роки	Результат від операційної діяльності	Витрати операційної діяльності	Рівень рентабельності (збитковості), %
	2010	2108315,7	16488581,4	12,8
	2011	1299887,7	21699031,3	6,0
	2012	1788841,7	23131852,6	7,7
	2013	1040871,7	23684461,7	4,4
	2014	1705649,6	31676215,2	5,4
	2015	7705279,7	46854149,1	16,4
м. Чернігів	2010	13481,6	5941646,8	0,2
	2011	122256,9	8189769,3	1,5
	2012	95295,3	7720696,0	1,2
	2013	118887,9	7424793,8	1,6
	2014	122429,9	9679580,0	1,3
	2015	606473,0	13441172,6	4,5
м. Ніжин	2010	-26790,9	711072,9	-3,8
	2011	-16401,9	847584,8	-1,9
	2012	-9033,2	1013313,9	-0,9
	2013	-34722,0	810832,5	-4,3
	2014	-25238,6	1246321,1	-2,0
	2015	-29420,2	1158927,3	-2,5
м. Н.-Сіверський	2010	—	—	—
	2011	—	—	—
	2012	—	—	—
	2013	—	—	—
	2014	33973,1	331672,4	10,2
	2015	58365,1	518658,0	11,3
м. Прилуки	2010	199181,0	2642253,9	7,5
	2011	226313,2	2691544,1	8,4
	2012	199885,3	2744653,0	7,3
	2013	350786,0	3054310,7	11,5
	2014	465365,5	4238395,3	11,0
	2015	-160150,1	6047968,8	-2,6
Бахмацький	2010	1317752,8	431033,7	305,7
	2011	42261,1	545421,2	7,7
	2012	171867,4	696706,0	24,7
	2013	129788,8	740456,0	17,5
	2014	170578,5	1315943,0	13,0
	2015	659385,8	1753860,2	37,6

	Роки	Результат від операційної діяльності	Витрати операційної діяльності	Рівень рентабельності (збитковості), %
Бобровицький	2010	210772,8	485656,7	43,4
	2011	184949,1	766903,8	24,1
	2012	261986,8	1182258,8	22,2
	2013	173838,1	1064496,6	16,3
	2014	510512,8	1485628,0	34,4
	2015	1375935,5	3013377,5	45,7
Борзнянський	2010	11931,3	190614,6	6,3
	2011	13517,2	241463,2	5,6
	2012	26459,0	302554,6	8,7
	2013	11092,5	288151,6	3,9
	2014	120301,3	473910,2	25,4
	2015	354123,9	881575,1	40,2
Варвинський	2010	41494,1	440450,7	9,4
	2011	176915,2	709927,1	24,9
	2012	226975,1	1606631,7	14,1
	2013	-78376,6	1853730,5	-4,2
	2014	-201496,4	1661044,1	-12,1
	2015	1461246,1	3302421,1	44,2
Городнянський	2010	8487,0	163079,6	5,2
	2011	11954,5	181386,1	6,6
	2012	24514,4	180587,3	13,6
	2013	13285,2	244680,6	5,4
	2014	131826,4	359107,9	36,7
	2015	197532,6	458943,5	43,0
Ічнянський	2010	79772,7	716479,9	11,1
	2011	33569,2	998022,3	3,4
	2012	149756,4	931455,4	16,1
	2013	99270,9	1065151,2	9,3
	2014	146596,9	1465394,6	10,0
	2015	367910,5	1887933,5	19,5
Козелецький	2010	-1243,0	258474,3	-0,5
	2011	5226,7	259621,8	2,0
	2012	16208,0	265810,8	6,1
	2013	13835,0	377590,9	3,7
	2014	125309,7	530514,0	23,6
	2015	157541,3	896498,8	17,6
Коропський	2010	2646,4	115094,9	2,3
	2011	8317,6	138532,1	6,0
	2012	11520,8	160165,1	7,2
	2013	16636,1	146028,4	11,4
	2014	44657,9	270629,6	16,5
	2015	190129,2	350084,7	54,3

	Роки	Результат від операційної діяльності	Витрати операційної діяльності	Рівень рентабельності (збитковості), %
Корюківський	2010	143233,4	1313847,4	10,9
	2011	108417,3	1576415,6	6,9
	2012	147058,2	1285026,9	11,4
	2013	138565,6	1398109,9	9,9
	2014	297053,3	2006452,8	14,8
	2015	352475,2	2719782,0	13,0
Куликівський	2010	14505,6	201530,6	7,2
	2011	70472,7	423215,2	16,7
	2012	30197,8	297604,8	10,1
	2013	40587,9	338123,0	12,0
	2014	20712,9	505732,6	4,1
	2015	363496,0	664488,1	54,7
Менський	2010	32584,9	406731,9	8,0
	2011	27709,5	435117,8	6,4
	2012	23357,6	493590,0	4,7
	2013	11543,8	574188,1	2,0
	2014	-17549,1	559340,5	-3,1
	2015	138863,9	738876,7	18,8
Ніжинський		-4393,6	166289,0	-2,6
	2010			
	2011	5834,0	237014,6	2,5
	2012	70926,1	296751,0	23,9
	2013	-10299,9	354448,0	-2,9
	2014	20743,9	430618,6	4,8
Н.-Сіверський	2015	142126,5	675448,7	21,0
	2010	27288,9	253002,4	10,8
	2011	8944,3	445807,9	2,0
	2012	48377,9	350026,6	13,8
	2013	-3055,6	327962,6	-0,9
	2014	-38702,9	143676,3	-26,9
Носівський	2015	129865,8	293818,4	44,2
	2010	30086,3	261752,9	11,5
	2011	12223,4	579326,7	2,1
	2012	27482,0	369668,3	7,4
	2013	-441,3	480524,9	-0,1
	2014	731,8	473967,1	0,2
Прилуцький	2015	219063,1	616617,6	35,5
	2010	-6259,1	509715,5	-1,2
	2011	107945,2	932990,0	11,6
	2012	65861,6	1313847,6	5,0
	2013	-105005,8	1215722,8	-8,6
	2014	-380445,8	1987183,1	-19,1
	2015	345322,0	3389793,2	10,2

	Роки	Результат від операційної діяльності	Витрати операційної діяльності	Рівень рентабельності (збитковості), %
Ріпкинський	2010	-139,1	177405,0	-0,1
	2011	13373,6	228487,9	5,9
	2012	16335,4	199884,7	8,2
	2013	8917,8	208887,6	4,3
	2014	23002,4	238663,2	9,6
	2015	53008,5	350168,9	15,1
Семенівський	2010	-14816,2	143124,0	-10,4
	2011	-11631,1	188619,7	-6,2
	2012	12607,6	279671,9	4,5
	2013	3968,2	221855,2	1,8
	2014	28907,0	349489,9	8,3
	2015	81449,8	488681,5	16,7
Сновський (Щорський)	2010	4745,4	195258,2	2,4
	2011	13583,4	137359,2	9,9
	2012	7287,5	310267,9	2,3
	2013	-12599,9	320699,0	-3,9
	2014	21676,4	446724,1	4,9
	2015	123466,5	740248,6	16,7
Сосницький	2010	5095,2	97713,9	5,2
	2011	17536,9	77556,2	22,6
	2012	5027,1	87546,9	5,7
	2013	6105,5	98131,0	6,2
	2014	13338,7	110410,0	12,1
	2015	25485,2	137949,2	18,5
Срібнянський	2010	-8624,1	187401,0	-4,6
	2011	37722,1	140528,5	26,8
	2012	31180,5	269712,8	11,6
	2013	47169,7	354005,4	13,3
	2014	53267,4	294014,0	18,1
	2015	207872,0	528664,4	39,3
Талалаївський	2010	14284,7	83475,1	17,1
	2011	38133,1	107834,5	35,4
	2012	61072,6	143309,0	42,6
	2013	7410,9	176008,6	4,2
	2014	63353,4	161543,1	39,2
	2015	207221,4	339272,0	61,1
Чернігівський	2010	13237,6	395476,5	3,3
	2011	40744,5	618581,7	6,6
	2012	66634,5	630111,6	10,6
	2013	93682,9	545572,8	17,2
	2014	-45256,8	910259,7	-5,0
	2015	76491,1	1458918,7	5,2

5.9.

(.)

	Роки	Чистий прибуток (збиток)	Витрати діяльності	Рівень рентабельності (збитковості), %
	2010	1109082,6	18288525,7	6,1
	2011	6386648,1	24677541,0	61,6
	2012	943340,9	26305729,5	3,6
	2013	6130858,3	26750382,6	60,5
	2014	62148870,7	36974522,7	65,8
	2015	3482691,5	53486056,1	6,5
Сільське, лісове та рибне господарство	2010	1297229,4	4355963,2	29,8
	2011	-393684,3	7116654,9	-5,5
	2012	974227,7	8449321,7	11,5
	2013	-94236,7	9034221,9	-1,0
	2014	-496418,8	13052429,0	-3,8
	2015	5244073,2	22211638,0	23,6
Промисловість	2010	-9945,3	9693638,5	-0,1
	2011	47054,9	11929308,7	0,4
	2012	135826,5	11140278,6	1,2
	2013	198891,5	11368570,6	1,7
	2014	-747865,3	16073769,1	-4,7
	2015	-1397427,7	21870604,8	-6,4
Будівництво	2010	-39938,0	676547,9	-5,9
	2011	10930,7	884816,9	1,2
	2012	-2879,8	910226,5	-0,3
	2013	-8518,8	830371,8	-1,0
	2014	7880,8	1193258,8	0,7
	2015	-566,4	977165,6	-0,1
Оптова та роздрібна торгівля; ремонт автотранспортних засобів і мотоциклів	2010	-42738,6	1893722,1	-2,3
	2011	31213,8	2422473,5	1,3
	2012	-123131,4	3206661,4	-3,8
	2013	-188392,7	2458983,0	-7,7
	2014	-477401,4	3473372,0	-13,7
	2015	28884,8	2731923,0	1,1
Транспорт, складське господарство, поштова та кур'єрська діяльність	2010	-16553,5	574954,3	-2,9
	2011	3853,7	758385,9	0,5
	2012	6463,9	919658,2	0,7
	2013	-30730,3	1154442,6	-2,7
	2014	-248874,9	1483181,8	-16,8
	2015	-299859,9	1787487,7	-16,8
Тимчасове розміщування й організація харчування	2010	-4647,2	104114,2	-4,5
	2011	-7252,6	126405,7	-5,7
	2012	-10225,3	295795,2	-3,5
	2013	-17760,7	314251,7	-5,7
	2014	-11392,7	310375,1	-3,7
	2015	-14357,2	363045,4	-4,0
Інформація та телекомунікації	2010	-222,6	116025,8	-0,2
	2011	-25368,6	235138,8	-10,8
	2012	1318,1	161363,3	0,8
	2013	-937,7	155361,9	-0,6
	2014	-15131,6	244245,0	-6,2
	2015	4985,4	243772,7	2,0

	Роки	Чистий прибуток (збиток)	Витрати діяльності	Рівень рентабельності (збитковості), %
Фінансова та страхова діяльність	2010	-1306,7	79198,9	-1,6
	2011	718,7	70379,9	1,0
	2012	-7176,9	35301,6	-20,3
	2013	6917,9	34399,1	20,1
	2014	7056,4	27445,6	25,7
	2015	-262,4	49100,2	-0,5
Операції з нерухомим майном	2010	-58149,1	379050,6	-15,3
	2011	-40644,3	540925,4	-7,5
	2012	-26630,1	586888,8	-4,5
	2013	-7,5	427469,7	-0,0
	2014	-81586,7	546001,8	-14,9
	2015	-114504,6	930593,6	-12,3
Професійна, наукова та технічна діяльність	2010	1558,1	146081,9	1,1
	2011	14650,0	157386,3	9,3
	2012	8712,7	162882,6	5,3
	2013	17657,9	239391,2	7,4
	2014	-5525,9	137658,7	-4,0
	2015	2139,5	203754,2	1,1
Діяльність у сфері адміністративного та допоміжного обслуговування	2010	861,0	158745,9	0,5
	2011	-10301,0	304808,9	-3,4
	2012	2742,2	315019,2	0,9
	2013	-14421,9	655127,3	-2,2
	2014	-78045,4	361248,0	-21,6
	2015	29591,2	1987517,2	1,5
Освіта	2010	120,9	4260,5	2,8
	2011	41,5	4167,5	1,0
	2012	120,5	4424,7	2,7
	2013	366,9	4688,2	7,8
	2014	496,0	5378,0	9,2
	2015	-13,3	6506,9	-0,2
Охорона здоров'я та надання соціальної допомоги	2010	-397,5	13041,2	-3,0
	2011	-228,5	14616,8	-1,6
	2012	-562,4	16839,5	-3,3
	2013	-252,5	18074,3	-1,4
	2014	-739,3	17414,0	-4,2
	2015	-1231,0	20718,1	-5,9
Мистецтво, спорт, розваги та відпочинок	2010	-1180,0	38132,1	-3,1
	2011	-670,4	44251,6	-1,5
	2012	-518,8	48721,3	-1,1
	2013	-1327,4	11867,2	-11,2
	2014	-1747,9	8735,9	-20,0
	2015	-640,5	50518,3	-1,3
Надання інших видів послуг	2010	-15608,3	55048,6	-28,4
	2011	-16961,7	67820,2	-25,0
	2012	-14946,0	52346,9	-28,6
	2013	1893,7	43162,1	4,4
	2014	426,0	40009,9	1,1
	2015	1880,4	51710,4	3,6

5.10.

(.)				
	Роки	Чистий прибуток (збиток)	Витрати діяльності	Рівень рентабельності (збитковості), %
	2010	1109082,6	18288525,7	6,1
	2011	6386648,1	24677541,0	61,6
	2012	943340,9	26305729,5	3,6
	2013	6130858,3	26750382,6	60,5
	2014	62148870,7	36974522,7	65,8
	2015	3482691,5	53486056,1	6,5
м. Чернігів	2010	-314451,4	6709791,0	-4,7
	2011	-142335,1	9449618,6	-1,5
	2012	-224679,1	10112749,2	-2,2
	2013	-265884,2	9413960,5	-2,8
	2014	-1006982,8	11887682,8	-8,5
	2015	-441518,7	15828986,7	-2,8
м. Ніжин	2010	-29273,9	767375,0	-3,8
	2011	-16329,3	874831,7	-1,9
	2012	-3998,4	1037325,4	-0,4
	2013	-25866,1	838928,7	-3,1
	2014	-26780,5	1286284,7	-2,1
	2015	-29546,6	1207052,5	-2,4
м.Н.-Сіверський	2010	—	—	—
	2011	—	—	—
	2012	—	—	—
	2013	—	—	—
	2014	18128,1	349911,2	5,2
	2015	28898,2	554506,2	5,2
м.Прилуки	2010	104169,8	2789342,7	3,7
	2011	152029,9	2830368,7	5,4
	2012	125945,0	2870488,7	4,4
	2013	170112,2	3280550,7	5,2
	2014	-474053,2	5214889,0	-9,1
	2015	-1182957,5	7120699,1	-16,6
Бахмацький	2010	1008250,5	759210,0	132,8
	2011	-1029104,7	1629605,8	-63,2
	2012	99413,1	793920,5	12,5
	2013	98163,8	792440,0	12,4
	2014	-181570,0	1709317,6	-10,6
	2015	247311,8	2473929,7	10,0

	Роки	Чистий прибуток (збиток)	Витрати діяльності	Рівень рентабельності (збитковості), %
Бобровицький	2010	187826,3	516709,0	36,4
	2011	185820,4	793614,7	23,4
	2012	241008,0	1221613,3	19,7
	2013	148407,3	1097580,8	13,5
	2014	455139,5	1565917,5	29,1
	2015	1240167,3	3164071,9	39,2
Борзнянський	2010	14585,6	196924,4	7,4
	2011	-476,6	260088,3	-0,2
	2012	21099,6	321843,7	6,6
	2013	2122,7	310957,3	0,7
	2014	107468,5	495192,3	21,7
	2015	343779,6	895561,1	38,4
Варвинський	2010	34208,1	462045,7	7,4
	2011	141268,5	757306,5	18,7
	2012	168174,7	1687525,8	10,0
	2013	-258929,0	2039882,9	-12,7
	2014	-246938,3	1712226,8	-14,4
	2015	1395181,6	3388060,9	41,2
Городнянський	2010	6433,7	166352,8	3,9
	2011	8390,5	185976,3	4,5
	2012	23451,1	183377,4	12,8
	2013	10659,7	248877,6	4,3
	2014	116688,3	382566,0	30,5
	2015	175391,7	508881,8	34,5
Ічнянський	2010	57062,0	755505,7	7,6
	2011	11355,5	1030078,5	1,1
	2012	122531,9	963771,2	12,7
	2013	65605,4	1100932,5	6,0
	2014	9226,4	1608789,3	0,6
	2015	253629,8	2046666,1	12,4
Козелецький	2010	-5701,6	263576,3	-2,2
	2011	-798,7	268792,3	-0,3
	2012	12678,0	278348,5	4,6
	2013	7631,0	402098,2	1,9
	2014	122193,2	547786,4	22,3
	2015	157487,5	924925,6	17,0
Коропський	2010	1743,3	118236,6	1,5
	2011	6572,7	142469,5	4,6
	2012	9554,4	163267,6	5,9
	2013	13128,9	154031,3	8,5
	2014	32086,6	285002,2	11,3
	2015	175121,2	366883,8	47,7

	Роки	Чистий прибуток (збиток)	Витрати діяльності	Рівень рентабельності (збитковості), %
Корюківський	2010	61913,0	1439008,8	4,3
	2011	53407,9	1633986,1	3,3
	2012	96791,2	1338093,7	7,2
	2013	91880,7	1449725,8	6,3
	2014	91114,3	2227413,7	4,1
	2015	125900,1	3092657,4	4,1
Куликівський	2010	8681,5	210067,4	4,1
	2011	64587,5	432225,0	14,9
	2012	23777,1	304425,7	7,8
	2013	36045,7	350893,2	10,3
	2014	-31098,5	569784,9	-5,5
	2015	260875,5	787319,3	33,1
Менський	2010	17873,5	424602,1	4,2
	2011	7738,5	460880,1	1,7
	2012	-34125,3	570624,0	-6,0
	2013	-22584,6	668984,4	-3,4
	2014	-35464,5	585936,1	-6,1
	2015	183556,5	771364,2	23,8
Ніжинський	2010	-17887,8	184659,2	-9,7
	2011	-16124,3	261343,1	-6,2
	2012	47703,9	323102,4	14,8
	2013	-37898,9	387118,0	-9,8
	2014	-235052,4	717916,9	-32,7
	2015	-125244,8	955614,3	-13,1
Н.-Сіверський	2010	20922,0	263239,6	7,9
	2011	-1996,1	469629,6	-0,4
	2012	27737,1	374143,2	7,4
	2013	-28546,3	357380,2	-8,0
	2014	-59431,0	165224,9	-36,0
	2015	77945,0	346694,7	22,5
Носівський	2010	8143,3	286665,2	2,8
	2011	-6915,4	602193,0	-1,1
	2012	12263,0	391905,5	3,1
	2013	-27097,5	512713,9	-5,3
	2014	-182055,8	678247,1	-26,8
	2015	-13830,5	873409,5	-1,6
Прилуцький	2010	-11134,5	583921,3	-1,9
	2011	105111,9	1001257,6	10,5
	2012	49577,9	1337554,0	3,7
	2013	-168723,6	1287418,9	-13,1
	2014	-483480,7	2108987,0	-22,9
	2015	146033,6	3605103,9	4,1

	Роки	Чистий прибуток (збиток)	Витрати діяльності	Рівень рентабельності (збитковості), %
Ріпкинський	2010	-5026,6	188358,5	-2,7
	2011	8458,0	237013,3	3,6
	2012	9529,5	208268,1	4,6
	2013	-4675,5	223620,0	-2,1
	2014	3121,5	260403,3	1,2
	2015	42278,9	364829,6	11,6
Семенівський	2010	-25415,1	158945,5	-16,0
	2011	-11205,1	191153,6	-5,9
	2012	-38,8	299017,4	-0,0
	2013	-9483,2	240219,7	-3,9
	2014	-139371,7	544139,2	-25,6
	2015	-134188,1	862145,1	-15,6
Сновський (Щорський)	2010	1530,8	201659,2	0,8
	2011	10951,1	143353,8	7,6
	2012	2598,0	317599,5	0,8
	2013	-16809,4	328355,1	-5,1
	2014	10642,5	462345,9	2,3
	2015	120206,0	754048,5	15,9
Сосницький	2010	3635,3	110554,4	3,3
	2011	10011,3	94552,7	10,6
	2012	4684,4	90878,0	5,2
	2013	5501,7	102834,0	5,4
	2014	6892,0	119225,7	5,8
	2015	16297,5	154240,1	10,6
Срібнянський	2010	-28875,3	221846,5	-13,0
	2011	14281,5	165628,1	8,6
	2012	12156,7	291611,0	4,2
	2013	33441,6	367889,5	9,1
	2014	35829,6	313510,4	11,4
	2015	204533,2	533988,2	38,3
Талалаївський	2010	10296,0	87915,6	11,7
	2011	32769,5	114186,5	28,7
	2012	54513,2	150003,9	36,3
	2013	-253,1	186219,9	-0,1
	2014	44354,1	182147,3	24,4
	2015	185543,3	363071,8	51,1
Чернігівський	2010	-425,9	422013,2	-0,1
	2011	25882,5	647387,6	4,0
	2012	40994,7	674271,8	6,1
	2013	53192,4	606769,5	8,8
	2014	-99475,9	993674,5	-10,0
	2015	29839,4	1541344,1	1,9

VI.

6.1.

	()					
	2010	2011	2012	2013	2014	2015
	776	824	829	923	879	880
Добувна промисловість і розроблення кар'єрів	11	16	6	13	10	8
Переробна промисловість	672	710	727	794	752	750
виробництво харчових продуктів, напоїв і тютюнових виробів	133	158	148	165	160	155
текстильне виробництво, виробництво одягу, шкіри, виробів зі шкіри та інших матеріалів	74	69	66	69	62	64
виготовлення виробів з деревини, виробництво паперу та поліграфічна діяльність	149	160	178	192	179	181
виробництво коксу та продуктів нафтоперероблення	1	—	1	3	3	3
виробництво хімічних речовин і хімічної продукції	20	20	23	25	25	27
виробництво основних фармацевтичних продуктів і фармацевтичних препаратів	1	1	1	—	—	—
виробництво гумових і пластмасових виробів, іншої неметалевої мінеральної продукції	72	73	77	82	73	65
металургійне виробництво, виробництво готових металевих виробів	54	53	44	54	54	56
машинобудування	66	64	69	68	63	64
виробництво комп'ютерів, електронної та оптичної продукції	15	17	18	18	16	14
виробництво електричного устаткування	8	7	10	11	11	11
виробництво машин і устаткування, не віднесених до інших угруповань	30	29	29	31	29	30
виробництво автотранспортних засобів, причепів і напівпричепів та інших транспортних засобів	13	11	12	8	7	9
виробництво меблів, іншої продукції; ремонт і монтаж машин і устаткування	102	112	120	136	133	135
Постачання електроенергії, газу, пари та кондиційованого повітря	15	13	11	15	16	21
Водопостачання; каналізація, поводження з відходами	78	85	85	101	101	101

6.2.

	()					
	2010	2011	2012	2013	2014	2015
	44979	43357	39114	38127	37123	35368
Добувна промисловість і розроблення кар'єрів	487	465	228	236	208	175
Переробна промисловість	34851	31871	28341	27344	26677	25388
виробництво харчових продуктів, напоїв і тютюнових виробів	10485	10036	9155	9770	9793	9200
текстильне виробництво, виробництво одягу, шкіри, виробів зі шкіри та інших матеріалів	5007	5016	4655	4315	4049	4124
виготовлення виробів з деревини, виробництво паперу та поліграфічна діяльність	3179	2948	2996	2781	2643	2561
виробництво коксу та продуктів нафтоперероблення	... ^к	—	... ^к	196	164	179
виробництво хімічних речовин і хімічної продукції	3552	... ^к	618	562	610	607
виробництво основних фармацевтичних продуктів і фармацевтичних препаратів	... ^к	... ^к	... ^к	—	—	—
виробництво гумових і пластмасових виробів, іншої неметалевої мінеральної продукції	2376	1280	1245	1539	1554	1415
металургійне виробництво, виробництво готових металевих виробів	2046	1198	1027	1275	895	835
машинобудування	6903	7412	7238	5607	5687	5067
виробництво комп'ютерів, електронної та оптичної продукції	2489	3195	3017	1977	2527	1224
виробництво електричного устаткування	387	413	447	432	399	386
виробництво машин і устаткування, не віднесених до інших угруповань	1763	1594	1565	1551	1294	1202
виробництво автотранспортних засобів, причепів і напівпричепів та інших транспортних засобів	2264	2210	2209	1647	1467	2255
виробництво меблів, іншої продукції; ремонт і монтаж машин і устаткування	1303	1323	1213	1299	1282	1400
Постачання електроенергії, газу, пари та кондиційованого повітря	7029	8215	7985	8035	7815	7503
Водопостачання; каналізація, поводження з відходами	2612	2806	2560	2512	2423	2302

6.3.

(, .)						
	Роки	Актив			Пасив	
		необоротні активи	оборотні активи	необоротні активи та групи вибуття	власний капітал	довгострокові зобов'язання і забезпечення
	2013	5400906,2	5593038,6	36228,5	4362245,9	2382918,0
	2014	6413129,5	6505416,2	23031,8	3520324,6	3587529,7
	2015	6816972,0	9059162,6	22987,3	2479041,7	4837270,0
Добувна промисловість і розроблення кар'єрів	2013	79705,7	44747,9	—	98012,1	2889,2
	2014	76736,9	37516,7	—	79158,4	10872,5
	2015	66115,3	50921,3	—	70949,9	16663,7
Переробна промисловість	2013	3378386,4	5085079,6	36228,5	2820665,5	2153966,5
	2014	4543947,8	5856803,2	23031,8	2173503,7	3230561,4
	2015	4943821,2	7830281,1	22987,3	1227449,1	4306849,2
виробництво харчових продуктів, напоїв і тютюнових виробів	2013	1521418,9	3256978,3	—	1056949,0	1595651,6
	2014	2825944,6	3385223,3	—	539896,8	2346529,3
	2015	3070229,5	4385668,9	1564,6	—676400,0	3287570,9
текстильне виробництво, виробництво одягу, шкіри, виробів зі шкіри та інших матеріалів	2013	398284,6	235433,1	1,9	215160,2	147923,3
	2014	397215,0	347399,5	8,5	69321,3	304146,3
	2015	471213,1	571683,8	9,2	23160,6	403655,4
виготовлення виробів з деревини, виробництво паперу та поліграфічна діяльність	2013	346042,6	628737,7	226,0	761712,7	36167,6
	2014	440572,8	859500,5	225,6	996224,4	55714,4
	2015	444085,5	1157154,3	306,4	1236179,2	49979,5
виробництво коксу та продуктів нафтоперероблення	2013	13672,6	6243,7	—	—4302,0	1419,0
	2014	12666,5	22706,4	—	—5867,2	1419,0
	2015	... ^к	... ^к	... ^к	... ^к	... ^к
виробництво хімічних речовин і хімічної продукції	2013	129462,5	101492,3	35357,7	13355,5	24270,0
	2014	98205,3	118644,0	21749,0	—447,6	117434,2
	2015	... ^к	... ^к	... ^к	... ^к	... ^к
виробництво основних фармацевтичних продуктів і фармацевтичних препаратів	2013	—	—	—	—	—
	2014	—	—	—	—	—
	2015	—	—	—	—	—

	Роки	Актив			Пасив	
		необоротні активи	оборотні активи	необоротні активи та групи вибуття	власний капітал	довгострокові зобов'язання і забезпечення
виробництво гумових і пластмасових виробів, іншої неметалевої мінеральної продукції	2013	255323,6	214848,3	1,0	242185,9	45461,6
	2014	223856,5	291335,4	49,7	197203,2	23056,8
	2015	290502,9	318161,1	49,7	315676,5	46589,6
металургійне виробництво, виробництво готових металевих виробів	2013	66762,2	73818,6	—	62485,0	37893,8
	2014	72827,3	93972,5	353,7	63048,2	58513,8
	2015	78517,9	121915,0	355,7	78350,5	66992,2
машинобудування	2013	471307,8	503513,1	580,0	297434,7	261145,7
	2014	412044,2	656278,7	581,0	254654,8	320364,9
	2015	415051,7	890125,8	582,0	189426,1	375815,7
виробництво комп'ютерів, електронної та оптичної продукції	2013	99105,8	72198,2	—	77885,3	4425,6
	2014	157334,9	174342,8	—	195182,3	4232,9
	2015	75183,1	118967,3	—	151255,2	38,9
виробництво електричного устаткування	2013	55718,9	52342,8	—	33945,7	52357,0
	2014	51606,3	77561,8	—	—5742,3	103771,0
	2015	49701,9	144477,5	—	—81588,4	157233,0
виробництво машин і устаткування, не віднесених до інших угруповань	2013	67841,0	86248,7	—	56282,3	20780,1
	2014	62436,7	93344,6	—	39188,6	24802,0
	2015	85375,0	159704,4	—	76192,7	25721,8
виробництво автотранспортних засобів, причепів і напівпричепів та інших транспортних засобів	2013	248642,1	292723,4	580,0	129321,4	183583,0
	2014	140666,3	311029,5	581,0	26026,2	187559,0
	2015	204791,7	466976,6	582,0	43566,6	192822,0
виробництво меблів, іншої продукції; ремонт і монтаж машин і устаткування	2013	176111,6	64014,5	61,9	175684,5	4033,9
	2014	60615,6	81742,9	64,3	59469,8	3382,7
	2015	70125,7	108933,0	121,7	74387,5	5694,2
Постачання електроенергії, газу, пари та кондиційованого повітря	2013	1218622,6	392290,5	—	884189,4	49063,0
	2014	1101928,4	546438,1	—	902507,5	41167,8
	2015	1026993,4	1087979,0	—	860029,3	82634,5
Водопостачання; каналізація, поводження з відходами	2013	724191,5	70920,6	—	559378,9	176999,3
	2014	690516,4	64658,2	—	365155,0	304928,0
	2015	780042,1	89981,2	—	320613,4	431122,6

	Роки	Пасив		Баланс
		поточні зобов'язання і забезпечення	зобов'язання, пов'язані з необоротними активами та групами вибуття та чиста вартість активів недержавного пенсійного фонду	
	2013	4284775,4	234,0	11030173,3
	2014	5833533,1	190,1	12941577,5
	2015	8582656,3	153,9	15899121,9
Добувна промисловість і розроблення кар'єрів	2013	23552,3	—	124453,6
	2014	24222,7	—	114253,6
	2015	29423,0	—	117036,6
Переробна промисловість	2013	3524828,5	234,0	8499694,5
	2014	5019527,6	190,1	10423782,8
	2015	7262637,4	153,9	12797089,6
виробництво харчових продуктів, напоїв і тютюнових виробів	2013	2125796,6	—	4778397,2
	2014	3324741,8	—	6211167,9
	2015	4846292,1	—	7457463,0
текстильне виробництво, виробництво одягу, шкіри, виробів зі шкіри та інших матеріалів	2013	270636,1	—	633719,6
	2014	371155,4	—	744623,0
	2015	616090,1	—	1042906,1
виготовлення виробів з деревини, виробництво паперу та поліграфічна діяльність	2013	176940,0	186,0	975006,3
	2014	248206,2	153,9	1300298,9
	2015	315233,6	153,9	1601546,2
виробництво коксу та продуктів нафтоперероблення	2013	22799,3	—	19916,3
	2014	39821,1	—	35372,9
	2015	... ^к	... ^к	... ^к
виробництво хімічних речовин і хімічної продукції	2013	228687,0	—	266312,5
	2014	121611,7	—	238598,3
	2015	... ^к	... ^к	... ^к
виробництво основних фармацевтичних продуктів і фармацевтичних препаратів	2013	—	—	—
	2014	—	—	—
	2015	—	—	—

	Роки	Пасив		Баланс
		поточні зобов'язання і забезпечення	зобов'язання, пов'язані з необоротними активами та групами вибуття та чиста вартість активів недержавного пенсійного фонду	
виробництво гумових і пластмасових виробів, іншої неметалевої мінеральної продукції	2013	182525,4	—	470172,9
	2014	294981,6	—	515241,6
	2015	246447,6	—	608713,7
металургійне виробництво, виробництво готових металевих виробів	2013	40202,0	—	140580,8
	2014	45591,5	—	167153,5
	2015	55445,9	—	200788,6
машинобудування	2013	416772,5	48,0	975400,9
	2014	493884,2	—	1068903,9
	2015	740517,7	—	1305759,5
виробництво комп'ютерів, електронної та оптичної продукції	2013	88993,1	—	171304,0
	2014	132262,5	—	331677,7
	2015	42856,3	—	194150,4
виробництво електричного устаткування	2013	21759,0	—	108061,7
	2014	31139,4	—	129168,1
	2015	118534,8	—	194179,4
виробництво машин і устаткування, не віднесених до інших угруповань	2013	76979,3	48,0	154089,7
	2014	91790,7	—	155781,3
	2015	143164,9	—	245079,4
виробництво автотранспортних засобів, причепів і напівпричепів та інших транспортних засобів	2013	229041,1	—	541945,5
	2014	238691,6	—	452276,8
	2015	435961,7	—	672350,3
виробництво меблів, іншої продукції; ремонт і монтаж машин і устаткування	2013	60469,6	—	240188,0
	2014	79534,1	36,2	142422,8
	2015	99098,7	—	179180,4
Постачання електроенергії, газу, пари та кондиційованого повітря	2013	677660,7	—	1610913,1
	2014	704691,2	—	1648366,5
	2015	1172308,6	—	2114972,4
Водопостачання; каналізація, поводження з відходами	2013	58733,9	—	795112,1
	2014	85091,6	—	755174,6
	2015	118287,3	—	870023,3

6.4.

(, .)					
	Роки	Необоротні активи – усього	У тому числі		
			основні засоби та нематеріальні активи		інвестиційна нерухомість залишкова вартість
			залишкова вартість	знос	
	2013	5400906,2	3948887,7	4519382,0	937,0
	2014	6413129,5	4112267,8	5163984,0	669,0
	2015	6816972,0	4772327,3	5653159,9	783,0
Добувна промисловість і розроблення кар'єрів	2013	79705,7	70131,3	46420,2	—
	2014	76736,9	65928,8	53739,6	—
	2015	66115,3	61268,6	62011,2	—
Переробна промисловість	2013	3378386,4	2073204,5	2815498,0	937,0
	2014	4543947,8	2330456,5	3072128,0	669,0
	2015	4943821,2	2993115,7	3344477,0	783,0
виробництво харчових продуктів, напоїв і тютюнових виробів	2013	1521418,9	977918,7	963976,0	48,0
	2014	2825944,6	1268221,2	1075821,0	25,0
	2015	3070229,5	1690824,7	1226794,1	24,0
текстильне виробництво, виробництво одягу, шкіри, виробів зі шкіри та інших матеріалів	2013	398284,6	84302,4	84406,9	79,0
	2014	397215,0	80577,7	94137,0	—
	2015	471213,1	115475,8	97279,1	—
виготовлення виробів з деревини, виробництво паперу та поліграфічна діяльність	2013	346042,6	260801,2	451690,0	810,0
	2014	440572,8	306015,8	542749,6	644,0
	2015	444085,5	409618,9	636344,5	759,0
виробництво коксу та продуктів нафтоперероблення	2013	13672,6	11444,0	24111,0	—
	2014	12666,5	10437,9	25310,6	—
	2015	... ^к	... ^к	... ^к	—
виробництво хімічних речовин і хімічної продукції	2013	129462,5	27128,3	23519,4	—
	2014	98205,3	28776,8	27883,3	—
	2015	... ^к	... ^к	... ^к	—
виробництво основних фармацевтичних продуктів і фармацевтичних препаратів	2013	—	—	—	—
	2014	—	—	—	—
	2015	—	—	—	—

	Роки	Необоротні активи – усього	У тому числі		
			основні засоби та нематеріальні активи		інвестиційна нерухомість залишкова вартість
			залишкова вартість	знос	
виробництво гумових і пластмасових виробів, іншої неметалевої мінеральної продукції	2013	255323,6	180083,9	105617,6	—
	2014	223856,5	170292,9	121156,2	—
	2015	290502,9	254183,6	128236,7	—
металургійне виробництво,	2013	66762,2	58273,3	64523,6	—
виробництво готових металевих виробів	2014	72827,3	66358,9	51853,4	—
	2015	78517,9	71461,2	56321,2	—
машинобудування	2013	471307,8	442948,3	1065464,4	—
	2014	412044,2	371706,7	1100353,0	—
	2015	415051,7	378726,0	1104688,3	—
виробництво комп'ютерів, електронної та оптичної продукції	2013	99105,8	96328,1	15013,3	—
	2014	157334,9	134079,1	124098,7	—
	2015	75183,1	55008,0	117994,9	—
виробництво електричного устаткування	2013	55718,9	55061,9	22718,1	—
	2014	51606,3	51030,4	27635,0	—
	2015	49701,9	49137,8	31552,2	—
виробництво машин і устаткування, не віднесених до інших угруповань	2013	67841,0	56226,4	941480,0	—
	2014	62436,7	58825,1	886574,3	—
	2015	85375,0	79335,7	887656,2	—
виробництво автотранспортних засобів, причепів і напівпричепів та інших транспортних засобів	2013	248642,1	235331,9	86253,0	—
	2014	140666,3	127772,1	62045,0	—
	2015	204791,7	195244,5	67485,0	—
виробництво меблів, іншої продукції; ремонт і монтаж машин і устаткування	2013	176111,6	30304,4	32189,1	—
	2014	60615,6	28068,6	32863,9	—
	2015	70125,7	38842,5	39084,9	—
Постачання електроенергії, газу, пари та кондиційованого повітря	2013	1218622,6	1121921,6	1192975,2	—
	2014	1101928,4	1039321,3	1550709,1	—
	2015	1026993,4	965961,9	1665580,3	—
Водопостачання; каналізація, поводження з відходами	2013	724191,5	683630,3	464488,6	—
	2014	690516,4	676561,2	487407,3	—
	2015	780042,1	751981,1	581091,4	—

	Роки	У тому числі			
		довгострокові біологічні активи залишкова вартість	незавершені капітальні інвестиції	довгострокові фінансові інвестиції	інші необоротні активи
	2013	2100,0	604113,7	745510,2	99357,6
	2014	6	624562,4	1513888,4	161741,9
	2015	6	555102,9	1091240,9	397517,9
Добувна промисловість і розроблення кар'єрів	2013	—	1245,4	8329,0	—
	2014	—	2424,1	8384,0	6
	2015	—	2546,7	2300,0	—
Переробна промисловість	2013	2100,0	515830,4	728622,2	57692,3
	2014	—	570693,9	1496716,4	145412,0
	2015	—	474267,1	1087868,9	387786,5
виробництво харчових продуктів, напоїв і тютюнових виробів	2013	2100,0	227101,9	268959,3	45291,0
	2014	—	283407,9	1153534,1	120756,4
	2015	—	312232,2	702506,7	364641,9
текстильне виробництво, виробництво одягу, шкіри, виробів зі шкіри та інших матеріалів	2013	—	4320,1	307110,7	2472,4
	2014	—	8305,0	307938,6	393,7
	2015	—	3698,3	351676,6	362,4
виготовлення виробів з деревини, виробництво паперу та поліграфічна діяльність	2013	—	71345,7	7216,2	5869,5
	2014	—	126903,7	5810,9	1198,4
	2015	—	28478,3	4369,9	859,4
виробництво коксу та продуктів нафтоперероблення	2013	—	2208,6	20,0	—
	2014	—	2208,6	20,0	—
	2015	—
виробництво хімічних речовин і хімічної продукції	2013	—	102293,0	39,2	2,0
	2014	—	69342,5	34,0	52,0
	2015	—
виробництво основних фармацевтичних продуктів і фармацевтичних препаратів	2013	—	—	—	—
	2014	—	—	—	—
	2015	—	—	—	—

	Роки	У тому числі			
		довгострокові біологічні активи залишкова вартість	незавершені капітальні інвестиції	довгострокові фінансові інвестиції	інші необоротні активи
виробництво гумових і пластмасових виробів, іншої неметалевої мінеральної продукції	2013	—	62546,0	10562,9	2130,8
	2014	—	39844,6	11091,9	2627,1
	2015	—	23837,3	10942,5	1539,5
металургійне виробництво, виробництво готових металевих виробів	2013	—	6910,2	1247,0	331,7
	2014	—	5150,9	1247,0	70,5
	2015	—	5598,6	1315,6	142,5
машинобудування	2013	—	25675,9	1200,1	1483,5
	2014	—	19187,8	1237,1	19912,6
	2015	—	15249,5	1233,1	19843,1
виробництво комп'ютерів, електронної та оптичної продукції	2013	—	2636,0	3,4	138,3
	2014	—	3884,4	3,4	19368,0
	2015	—	806,7	0,4	19368,0
виробництво електричного устаткування	2013	—	629,0	—	28,0
	2014	—	528,9	—	47,0
	2015	—	564,1	—	—
виробництво машин і устаткування, не віднесених до інших угруповань	2013	—	10824,9	25,7	764,0
	2014	—	3581,5	20,7	9,4
	2015	—	6013,7	16,7	8,9
виробництво автотранспортних засобів, причепів і напівпричепів та інших транспортних засобів	2013	—	11586,0	1171,0	553,2
	2014	—	11193,0	1213,0	488,2
	2015	—	7865,0	1216,0	466,2
виробництво меблів, іншої продукції; ремонт і монтаж машин і устаткування	2013	—	13429,0	132266,8	111,4
	2014	—	16342,9	15802,8	401,3
	2015	—	15092,2	15795,5	395,5
Постачання електроенергії, газу, пари та кондиційованого повітря	2013	—	47092,0	8518,0	41091,0
	2014	—	37691,1	8747,0	16169,0
	2015	—	52039,5	1072,0	7920,0
Водопостачання; каналізація, поводження з відходами	2013	—	39945,9	41,0	574,3
	2014	—	13753,3	41,0	160,9
	2015	—	26249,6	—	1811,4

6.5.

(, .)					
	Роки	Оборотні активи – усього	У тому числі		
			запаси	поточні біологічні активи	дебіторська заборгованість
	2013	5593038,6	1545730,3	171,0	2875635,0
	2014	6505416,2	1979221,7	67,7	3486767,3
	2015	9059162,6	2953142,0	1775,2	5188192,4
Добувна промисловість і розроблення кар'єрів	2013	44747,9	4346,9	–	31557,1
	2014	37516,7	4997,2	–	20772,8
	2015	50921,3	6364,1	–	28947,4
Переробна промисловість	2013	5085079,6	1483089,4	150,0	2545093,2
	2014	5856803,2	1920913,8	67,7	3057733,3
	2015	7830281,1	2840730,7	1775,2	4309476,6
виробництво харчових продуктів, напоїв і тютюнових виробів	2013	3256978,3	672302,8	140,0	1742242,7
	2014	3385223,3	879283,9	23,0	1885409,4
	2015	4385668,9	1421237,3	1773,4	2715216,0
текстильне виробництво, виробництво одягу, шкіри, виробів зі шкіри та інших матеріалів	2013	235433,1	133754,8	8,0	84537,6
	2014	347399,5	165947,0	0,8	155200,4
	2015	571683,8	233777,3	0,8	265503,9
виготовлення виробів з деревини, виробництво паперу та поліграфічна діяльність	2013	628737,7	222629,3	–	319132,4
	2014	859500,5	321214,0	15,7	491737,7
	2015	1157154,3	395330,8	–	651153,3
виробництво коксу та продуктів нафтоперероблення	2013	6243,7	1279,9	–	4616,8
	2014	22706,4	10043,0	–	12549,5
	2015	... ^к	... ^к	–	... ^к
виробництво хімічних речовин і хімічної продукції	2013	101492,3	43310,0	–	51409,2
	2014	118644,0	48462,6	–	62965,1
	2015	... ^к	... ^к	–	... ^к
виробництво основних фармацевтичних продуктів і фармацевтичних препаратів	2013	–	–	–	–
	2014	–	–	–	–
	2015	–	–	–	–

	Роки	Оборотні активи – усього	У тому числі		
			запаси	поточні біологічні активи	дебіторська заборгованість
виробництво гумових і пластмасових виробів, іншої неметалевої мінеральної продукції	2013	214848,3	102143,1	—	65571,4
	2014	291335,4	127254,9	—	94415,0
	2015	318161,1	133746,4	—	116072,9
металургійне виробництво, виробництво готових металевих виробів	2013	73818,6	37476,5	—	26104,2
	2014	93972,5	46264,8	—	33006,0
	2015	121915,0	64140,3	—	35022,1
машинобудування	2013	503513,1	245846,4	—	222697,8
	2014	656278,7	298515,8	26,2	282353,4
	2015	890125,8	458733,5	—	316046,9
виробництво комп'ютерів, електронної та оптичної продукції	2013	72198,2	50247,4	—	18733,2
	2014	174342,8	105155,8	—	23294,9
	2015	118967,3	61361,5	—	23771,4
виробництво електричного устаткування	2013	52342,8	17217,0	—	31125,8
	2014	77561,8	22345,9	—	51724,0
	2015	144477,5	43376,1	—	88353,5
виробництво машин і устаткування, не віднесених до інших угруповань	2013	86248,7	40640,2	—	38490,5
	2014	93344,6	34877,1	26,2	45021,3
	2015	159704,4	64855,7	—	58847,1
виробництво автотранспортних засобів, причепів і напівпричепів та інших транспортних засобів	2013	292723,4	137741,8	—	134348,3
	2014	311029,5	136137,0	—	162313,2
	2015	466976,6	289140,2	—	145074,9
виробництво меблів, іншої продукції; ремонт і монтаж машин і устаткування	2013	64014,5	24346,6	2,0	28781,1
	2014	81742,9	23927,8	2,0	40096,8
	2015	108933,0	33690,2	1,0	50140,1
Постачання електроенергії, газу, пари та кондиційованого повітря	2013	392290,5	43646,7	—	255351,9
	2014	546438,1	39810,1	—	367655,7
	2015	1087979,0	92679,7	—	786074,9
Водопостачання; каналізація, поводження з відходами	2013	70920,6	14647,3	21,0	43632,8
	2014	64658,2	13500,6	—	40605,5
	2015	89981,2	13367,5	—	63693,5

	Роки	У тому числі			
		поточні фінансові інвестиції	грошові кошти	витрати майбутніх періодів	інші оборотні активи
	2013	8211,3	865900,5	155871,4	141519,1
	2014	8301,9	686702,7	201549,8	142805,1
	2015	6642,8	568609,1	125027,4	215773,7
Добувна промисловість і розроблення кар'єрів	2013	—	5049,4	3765,7	28,8
	2014	—	8539,0	3176,7	31,0
	2015	—	11783,0	3698,7	128,1
Переробна промисловість	2013	8211,3	804378,2	150575,0	93582,5
	2014	8300,2	582180,1	196953,9	90654,2
	2015	6642,3	391175,2	119973,5	160507,6
виробництво харчових продуктів, напоїв і тютюнових виробів	2013	7549,7	676395,7	121411,8	36935,6
	2014	7710,4	417005,8	163735,5	32055,3
	2015	6192,3	89940,1	86821,9	64487,9
текстильне виробництво, виробництво одягу, шкіри, виробів зі шкіри та інших матеріалів	2013	—	11141,3	966,6	5024,8
	2014	0,3	20293,6	1005,3	4952,1
	2015	69,0	54435,2	879,8	17017,8
виготовлення виробів з деревини, виробництво паперу та поліграфічна діяльність	2013	91,9	73743,4	10016,6	3124,1
	2014	80,9	26333,6	17099,6	3019,0
	2015	70,9	91212,1	15717,5	3669,7
виробництво коксу та продуктів нафтоперероблення	2013	—	333,0	14,0	—
	2014	—	93,9	20,0	—
	2015	—	... ^к	... ^к	... ^к
виробництво хімічних речовин і хімічної продукції	2013	—	882,1	515,4	5375,6
	2014	—	1357,3	335,5	5523,5
	2015	—	... ^к	... ^к	... ^к
виробництво основних фармацевтичних продуктів і фармацевтичних препаратів	2013	—	—	—	—
	2014	—	—	—	—
	2015	—	—	—	—

	Роки	У тому числі			
		поточні фінансові інвестиції	грошові кошти	витрати майбутніх періодів	інші оборотні активи
виробництво гумових і пластмасових виробів, іншої неметалевої мінеральної продукції	2013	196,7	13860,9	13225,1	19851,1
	2014	195,1	21606,7	12931,5	34932,2
	2015	310,1	14354,1	13145,5	40532,1
металургійне виробництво, виробництво готових металевих виробів	2013	353,0	8463,0	488,1	933,8
	2014	293,1	12758,3	525,2	1125,1
	2015	—	20148,3	474,5	2129,8
машинобудування	2013	—	11187,4	3559,6	20221,9
	2014	20,4	67420,0	1091,2	6851,7
	2015	—	91784,2	2252,8	21308,4
виробництво комп'ютерів, електронної та оптичної продукції	2013	—	1494,3	50,9	1672,4
	2014	—	42913,6	167,9	2810,6
	2015	—	30586,9	105,4	3142,1
виробництво електричного устаткування	2013	—	3331,5	86,7	581,8
	2014	—	3323,2	34,1	134,6
	2015	—	12463,6	220,1	64,2
виробництво машин і устаткування, не віднесених до інших угруповань	2013	—	4399,6	50,0	2668,4
	2014	20,4	10263,9	31,2	3104,5
	2015	—	32149,2	43,3	3809,1
виробництво автотранспортних засобів, причепів і напівпричепів та інших транспортних засобів	2013	—	1962,0	3372,0	15299,3
	2014	—	10919,3	858,0	802,0
	2015	—	16584,5	1884,0	14293,0
виробництво меблів, іншої продукції; ремонт і монтаж машин і устаткування	2013	20,0	8371,4	377,8	2115,6
	2014	—	15310,9	210,1	2195,3
	2015	—	21906,3	399,5	2795,9
Постачання електроенергії, газу, пари та кондиційованого повітря	2013	—	47781,9	1249,0	44261,0
	2014	—	88110,1	1204,2	49658,0
	2015	—	153788,3	1095,1	54341,0
Водопостачання; каналізація, поводження з відходами	2013	—	8691,0	281,7	3646,8
	2014	1,7	7873,5	215,0	2461,9
	2015	0,5	11862,6	260,1	797,0

6.6.

(, .)					
	Роки	Дебіторська заборгованість – усього	У тому числі		
			за товари, роботи, послуги: чиста реалізаційна вартість	за розрахунками з бюджетом	інша поточна дебіторська заборгованість
	2013	2875635,0	1533244,2	299093,1	1043297,7
	2014	3486767,3	1839257,3	430993,6	1216516,4
	2015	5188192,4	2500183,1	718792,6	1969216,7
Добувна промисловість і розроблення кар'єрів	2013	31557,1	23131,5	406,9	8018,7
	2014	20772,8	16743,0	2422,1	1607,7
	2015	28947,4	23422,9	112,5	5412,0
Переробна промисловість	2013	2545093,2	1308915,8	285210,4	950967,0
	2014	3057733,3	1545407,8	407759,8	1104565,7
	2015	4309476,6	1848311,7	681741,9	1779423,0
виробництво харчових продуктів, напоїв і тютюнових виробів	2013	1742242,7	839133,7	154427,2	748681,8
	2014	1885409,4	867489,7	206921,8	810997,9
	2015	2715216,0	876429,0	544315,4	1294471,6
текстильне виробництво, виробництво одягу, шкіри, виробів зі шкіри та інших матеріалів	2013	84537,6	47456,4	14416,0	22665,2
	2014	155200,4	106502,1	24296,1	24402,2
	2015	265503,9	130538,3	17151,6	117814,0
виготовлення виробів з деревини, виробництво паперу та поліграфічна діяльність	2013	319132,4	174356,9	62206,8	82568,7
	2014	491737,7	282680,7	112675,9	96381,1
	2015	651153,3	448619,6	61583,7	140950,0
виробництво коксу та продуктів нафтоперероблення	2013	4616,8	2532,0	46,1	2038,7
	2014	12549,5	861,0	383,4	11305,1
	2015	... ^к	... ^к	... ^к	... ^к
виробництво хімічних речовин і хімічної продукції	2013	51409,2	28094,8	1492,8	21821,6
	2014	62965,1	23615,2	2469,7	36880,2
	2015	... ^к	... ^к	... ^к	... ^к
виробництво основних фармацевтичних продуктів і фармацевтичних препаратів	2013	—	—	—	—
	2014	—	—	—	—
	2015	—	—	—	—

	Роки	Дебіторська заборгованість – усього	У тому числі		
			за товари, роботи, послуги: чиста реалізаційна вартість	за розрахунками з бюджетом	інша поточна дебіторська заборгованість
виробництво гумових і пластмасових виробів, іншої неметалевої мінеральної продукції	2013	65571,4	40299,1	11811,8	13460,5
	2014	94415,0	67817,7	14982,7	11614,6
	2015	116072,9	93957,0	10425,1	11690,8
металургійне виробництво, виробництво готових металевих виробів	2013	26104,2	17627,8	4300,9	4175,5
	2014	33006,0	22184,8	4824,0	5997,2
	2015	35022,1	18700,1	5665,1	10656,9
машинобудування	2013	222697,8	139853,8	32968,9	49875,1
	2014	282353,4	151679,1	34311,2	96363,1
	2015	316046,9	161260,4	30780,9	124005,6
виробництво комп'ютерів, електронної та оптичної продукції	2013	18733,2	11852,6	631,3	6249,3
	2014	23294,9	10144,3	1289,5	11861,1
	2015	23771,4	15476,8	490,5	7804,1
виробництво електричного устаткування	2013	31125,8	6519,1	8814,1	15792,6
	2014	51724,0	6081,1	13652,5	31990,4
	2015	88353,5	13376,7	12249,8	62727,0
виробництво машин і устаткування, не віднесених до інших угруповань	2013	38490,5	20607,8	8489,5	9393,2
	2014	45021,3	25676,7	8581,0	10763,6
	2015	58847,1	33392,0	15088,6	10366,5
виробництво автотранспортних засобів, причепів і напівпричепів та інших транспортних засобів	2013	134348,3	100874,3	15034,0	18440,0
	2014	162313,2	109777,0	10788,2	41748,0
	2015	145074,9	99014,9	2952,0	43108,0
виробництво меблів, іншої продукції; ремонт і монтаж машин і устаткування	2013	28781,1	19561,3	3539,9	5679,9
	2014	40096,8	22577,5	6895,0	10624,3
	2015	50140,1	24996,4	5377,3	19766,4
Постачання електроенергії, газу, пари та кондиційованого повітря	2013	255351,9	171326,7	9791,9	74233,3
	2014	367655,7	241109,2	19900,8	106645,7
	2015	786074,9	569101,4	35544,3	181429,2
Водопостачання; каналізація, поводження з відходами	2013	43632,8	29870,2	3683,9	10078,7
	2014	40605,5	35997,3	910,9	3697,3
	2015	63693,5	59347,1	1393,9	2952,5

6.7.

(, .)							
	Роки	Власний капітал – усього	У тому числі				
			зареєстрований капітал	додатковий капітал	резервний капітал	нерозподілений прибуток (непокритий збиток)	неоплачений та вилучений капітал
	2013	4362245,9	1475082,9	1959495,0	96527,1	913983,1	82842,2
	2014	3520324,6	1548119,4	1845058,7	125354,0	77295,6	75503,1
	2015	2479041,7	1573212,7	2030103,0	197221,5	61267274,1	54221,4
Добувна промисловість і розроблення кар'єрів	2013	98012,1	105813,6	1877,8	4126,0	1821,1	15626,4
	2014	79158,4	102266,5	1877,8	5843,0	-15279,0	15549,9
	2015	70949,9	86546,5	1877,8	5843,0	-23162,7	154,7
Переробна промисловість	2013	2820665,5	1133735,1	877878,4	86936,3	788512,2	66396,5
	2014	2173503,7	1193792,0	801454,8	104779,4	132443,8	58966,3
	2015	1227449,1	1209366,0	947078,0	125950,0	-1001212,7	53732,2
виробництво харчових продуктів, напоїв і тютюнових виробів	2013	1056949,0	424762,6	156985,4	49503,6	443444,7	17747,3
	2014	539896,8	451151,6	153222,5	61361,3	-108366,5	17472,1
	2015	-676400,0	451649,2	226350,3	79114,9	-1413117,6	20396,8
текстильне виробництво, виробництво одягу, шкіри, виробів зі шкіри та інших матеріалів	2013	215160,2	43088,9	231518,4	2232,3	-59949,0	1730,4
	2014	69321,3	39504,6	232409,5	2237,0	-199634,9	5194,9
	2015	23160,6	60851,9	249894,6	2044,3	-278700,5	10929,7
виготовлення виробів з деревини, виробництво паперу та поліграфічна діяльність	2013	761712,7	166306,9	79645,2	13117,2	507972,5	5329,1
	2014	996224,4	166205,9	78729,3	12973,4	742441,3	4125,5
	2015	1236179,2	164236,2	76256,3	12996,0	986429,6	3738,9
виробництво коксу та продуктів нафтоперероблення	2013	-4302,0	10095,0	5303,0	—	-19700,0	—
	2014	-5867,2	11044,0	5303,0	—	-21424,2	790,0
	2015	... ^к	... ^к	... ^к	... ^к	... ^к	... ^к
виробництво хімічних речовин і хімічної продукції	2013	13355,5	14281,5	4870,1	117,0	-5907,0	6,1
	2014	-447,6	21105,5	4870,1	117,0	-25740,0	800,2
	2015	... ^к	... ^к	... ^к	... ^к	... ^к	... ^к
виробництво основних фармацевтичних продуктів і фармацевтичних препаратів	2013	—	—	—	—	—	—
	2014	—	—	—	—	—	—
	2015	—	—	—	—	—	—
виробництво гумових і пластмасових виробів, іншої неметалевої мінеральної продукції	2013	242185,9	230215,7	31252,0	272,6	-3509,0	16045,4
	2014	197203,2	194696,3	31258,3	279,3	-17041,9	11988,8
	2015	315676,5	188011,9	106594,1	271,4	21213,7	414,6

	Роки	Власний капітал – усього	У тому числі				
			зареєстрований капітал	додатковий капітал	резервний капітал	нерозподілений прибуток (непокритий збиток)	неоплачений та вилучений капітал
металургійне виробництво,	2013	62485,0	28334,1	17885,9	507,1	16075,5	317,6
виробництво готових металевих виробів	2014	63048,2	24939,7	7116,0	492,1	30875,1	374,7
	2015	78350,5	32060,4	7015,6	512,1	41646,3	2883,9
машинобудування	2013	297434,7	138219,6	179572,4	20910,4	-31306,4	9961,3
	2014	254654,8	209875,4	117008,0	22082,9	-83843,1	10468,4
	2015	189426,1	198470,8	96193,6	25708,9	-128344,7	2602,5
виробництво комп'ютерів, електронної та оптичної продукції	2013	77885,3	1412,3	23142,0	50,1	53291,2	10,3
	2014	195182,3	71914,8	57850,8	438,6	64978,1	–
	2015	151255,2	70783,4	34831,4	438,6	45201,8	–
виробництво електричного устаткування	2013	33945,7	57094,9	58,2	317,0	-23125,4	399,0
	2014	-5742,3	56731,9	58,2	317,0	-62450,4	399,0
	2015	-81588,4	56791,9	58,2	317,0	-138356,5	399,0
виробництво машин і устаткування, не віднесених до інших угруповань	2013	56282,3	44190,9	29070,2	20212,3	-27639,1	9552,0
	2014	39188,6	45707,2	28041,0	20996,3	-45486,5	10069,4
	2015	76192,7	39125,0	32666,0	24574,3	-17969,1	2203,5
виробництво автотранспортних засобів, причепів і напівпричепів та інших транспортних засобів	2013	129321,4	35521,5	127302,0	331,0	-33833,1	–
	2014	26026,2	35521,5	31058,0	331,0	-40884,3	–
	2015	43566,6	31770,5	28638,0	379,0	-17220,9	–
виробництво меблів, іншої продукції; ремонт і монтаж машин і устаткування	2013	175684,5	78430,8	170846,0	276,1	-58609,1	15259,3
	2014	59469,8	75269,0	171538,1	5236,4	-184822,0	7751,7
	2015	74387,5	86911,7	174872,4	5185,4	-180822,4	11759,6
Постачання електроенергії, газу, пари та кондиційованого повітря	2013	884189,4	62657,9	626387,8	4474,0	190950,0	280,3
	2014	902507,5	64829,5	626512,0	4474,0	207222,8	530,8
	2015	860029,3	96965,4	627937,2	4474,0	130883,5	230,8
Водопостачання; каналізація, поводження з відходами	2013	559378,9	172876,3	453351,0	990,8	-67300,2	539,0
	2014	365155,0	187231,4	415214,1	10257,6	-247092,0	456,1
	2015	320613,4	180334,8	453210,0	60954,5	-373782,2	103,7

(, .)

	Роки	Поточні зобов'язання і забезпечення – усього	У тому числі				
			коротко-строкові кредити банків	кредиторська заборгованість	поточні забезпечення	доходи майбутніх періодів та відстрочені комісійні доходи від перестраховиків	інші поточні зобов'язання
	2013	4284775,4	770147,6	2504645,3	56653,0	10536,5	942793,0
	2014	5833533,1	428156,2	3056206,4	128200,0	10730,2	2210240,3
	2015	8582656,3	1323648,3	4989148,8	200383,0	46191,2	2023285,0
Добувна промисловість і розроблення кар'єрів	2013	23552,3	19967,0	3389,3	166,0	–	30,0
	2014	24222,7	19700,0	2977,5	660,0	–	885,2
	2015	29423,0	19700,0	6937,1	650,0	–	2135,9
Переробна промисловість	2013	3524828,5	736569,8	1841110,1	48818,0	9201,6	889129,0
	2014	5019527,6	396925,0	2356981,5	113394,0	9059,0	2143168,1
	2015	7262637,4	1297360,6	3809796,0	191897,0	31534,7	1932049,1
виробництво харчових продуктів, напоїв і тютюнових виробів	2013	2125796,6	491174,3	914589,3	45051,0	46,0	674936,0
	2014	3324741,8	240073,1	1286757,2	110662,0	–	1687249,5
	2015	4846292,1	1151537,5	2175478,3	181410,0	22209,6	1315656,7
текстильне виробництво, виробництво одягу, шкіри, виробів зі шкіри та інших матеріалів	2013	270636,1	13837,2	199491,9	4,0	2961,0	54342,0
	2014	371155,4	14755,5	264573,5	318,0	3314,0	88194,4
	2015	616090,1	4274,7	455085,2	3045,0	3803,0	149882,2
виготовлення виробів з деревини, виробництво паперу та поліграфічна діяльність	2013	176940,0	19247,3	122807,7	239,0	–	34646,0
	2014	248206,2	22254,0	144857,5	383,0	4,4	80707,3
	2015	315233,6	6349,3	214839,6	895,0	9,2	93140,5
виробництво коксу та продуктів нафтоперероблення	2013	22799,3	7,4	16297,9	–	5880,0	614,0
	2014	39821,1	7,4	31752,5	–	5426,0	2635,2
	2015	... ^к	... ^к	... ^к	... ^к	... ^к	... ^к
виробництво хімічних речовин і хімічної продукції	2013	228687,0	147670,1	79346,9	–	–	1670,0
	2014	121611,7	17893,8	52198,8	–	–	51519,1
	2015	... ^к	... ^к	... ^к	... ^к	... ^к	... ^к
виробництво основних фармацевтичних продуктів і фармацевтичних препаратів	2013	–	–	–	–	–	–
	2014	–	–	–	–	–	–
	2015	–	–	–	–	–	–

	Роки	Поточні зобов'язання і забезпечення – усього	У тому числі				
			коротко-строкові кредити банків	кредиторська заборгованість	поточні забезпечення	доходи майбутніх періодів та відстрочені комісійні доходи від перестраховиків	інші поточні зобов'язання
виробництво гумових і пластмасових виробів, іншої неметалевої мінеральної продукції	2013	182525,4	28853,1	86227,3	2723,0	–	64722,0
	2014	294981,6	39559,2	123091,1	786,0	–	131545,3
	2015	246447,6	7932,8	105614,3	2786,0	–	130114,5
металургійне виробництво, виробництво готових металевих виробів	2013	40202,0	1676,7	36961,3	–	–	1564,0
	2014	45591,5	1656,3	28906,9	–	–	15028,3
	2015	55445,9	663,2	33813,4	469,0	162,7	20337,6
машинобудування	2013	416772,5	28464,3	341507,2	800,0	306,0	45695,0
	2014	493884,2	51629,8	381602,6	1245,0	306,0	59100,8
	2015	740517,7	52311,0	560526,8	2096,0	306,0	125277,9
виробництво комп'ютерів, електронної та оптичної продукції	2013	88993,1	10846,1	68920,0	–	–	9227,0
	2014	132262,5	13632,0	96212,1	–	–	22418,4
	2015	42856,3	100,0	39475,5	–	–	3280,8
виробництво електричного устаткування	2013	21759,0	296,0	21125,0	–	–	338,0
	2014	31139,4	284,0	27411,7	–	–	3443,7
	2015	118534,8	284,0	107489,4	108,0	–	10653,4
виробництво машин і устаткування, не віднесених до інших угруповань	2013	76979,3	4922,2	57812,1	800,0	306,0	13139,0
	2014	91790,7	9374,8	65970,7	803,0	306,0	15336,2
	2015	143164,9	9000,0	91954,9	687,0	306,0	41217,0
виробництво автотранспортних засобів, причепів і напівпричепів та інших транспортних засобів	2013	229041,1	12400,0	193650,1	–	–	22991,0
	2014	238691,6	28339,0	192008,1	442,0	–	17902,5
	2015	435961,7	42927,0	321607,0	1301,0	–	70126,7
виробництво меблів, іншої продукції; ремонт і монтаж машин і устаткування	2013	60469,6	5639,4	43880,6	1,0	8,6	10940,0
	2014	79534,1	9095,9	43241,4	–	8,6	27188,2
	2015	99098,7	1097,3	66116,5	246,0	144,2	31494,7
Постачання електроенергії, газу, пари та кондиційованого повітря	2013	677660,7	13370,0	613904,7	6627,0	–	43759,0
	2014	704691,2	11000,0	626694,2	13023,0	–	53974,0
	2015	1172308,6	6444,1	1083012,9	6111,0	–	76740,6
Водопостачання; каналізація, поводження з відходами	2013	58733,9	240,8	46241,2	1042,0	1334,9	9875,0
	2014	85091,6	531,2	69553,2	1123,0	1671,2	12213,0
	2015	118287,3	143,6	89402,8	1725,0	14656,5	12359,4

6.9.

(, .)							
	Роки	Кредиторська заборгованість – усього	У тому числі				
			за товари, роботи, послуги	за розрахунками з бюджетом	зі страхування	з оплати праці	інша поточна кредиторська заборгованість
	2013	2504645,3	1689233,6	173599,3	31698,3	56605,1	553509,0
	2014	3056206,4	2086756,3	221531,5	35717,0	59567,5	652634,1
	2015	4989148,8	2848650,7	321070,3	37990,2	67334,7	1714102,9
Добувна промисловість і розроблення кар'єрів	2013	3389,3	713,2	1514,8	134,8	381,7	644,8
	2014	2977,5	784,6	832,3	100,8	183,8	1076,0
	2015	6937,1	925,7	1568,9	10,1	320,4	4112,0
Переробна промисловість	2013	1841110,1	1163023,7	135850,4	24734,0	40555,6	476946,4
	2014	2356981,5	1597099,0	163748,1	26629,6	40973,7	528531,1
	2015	3809796,0	2337384,5	213745,7	28054,7	46606,4	1184004,7
виробництво харчових продуктів, напоїв і тютюнових виробів	2013	914589,3	560853,5	109456,3	8255,3	13746,6	222277,6
	2014	1286757,2	799241,9	114746,7	7203,9	15150,0	350414,7
	2015	2175478,3	1226980,3	137628,7	9207,8	16477,3	785184,2
текстильне виробництво, виробництво одягу, шкіри, виробів зі шкіри та інших матеріалів	2013	199491,9	140117,8	2218,6	1941,0	8794,1	46420,4
	2014	264573,5	213024,7	4261,9	3524,1	5637,5	38125,3
	2015	455085,2	282829,2	14257,9	2700,4	7772,2	147525,5
виготовлення виробів з деревини, виробництво паперу та поліграфічна діяльність	2013	122807,7	73009,2	2639,3	2025,8	3556,6	41576,8
	2014	144857,5	128596,5	5228,4	2583,6	4613,7	3835,3
	2015	214839,6	195806,6	12010,5	1262,3	3875,9	1884,3
виробництво коксу та продуктів нафтоперероблення	2013	16297,9	958,9	7949,4	4496,2	1124,5	1768,9
	2014	31752,5	15908,1	9450,7	5069,2	676,5	648,0
	2015	... ^к	... ^к	... ^к	... ^к	... ^к	... ^к
виробництво хімічних речовин і хімічної продукції	2013	79346,9	35358,4	2334,7	925,5	1439,3	39289,0
	2014	52198,8	43362,6	2640,1	713,7	1075,4	4407,0
	2015	... ^к	... ^к	... ^к	... ^к	... ^к	... ^к
виробництво основних фармацевтичних продуктів і фармацевтичних препаратів	2013	—	—	—	—	—	—
	2014	—	—	—	—	—	—
	2015	—	—	—	—	—	—

	Роки	Кредиторська заборгованість – усього	У тому числі				
			за товари, роботи, послуги	за розрахунками з бюджетом	зі страхування	з оплати праці	інша поточна кредиторська заборгованість
виробництво гумових і пластмасових виробів, іншої неметалевої мінеральної продукції	2013	86227,3	61228,0	3818,3	1704,8	2780,8	16695,4
	2014	123091,1	96971,9	5825,3	1313,6	2712,6	16267,7
	2015	105614,3	82804,4	10455,2	983,1	2921,6	8450,0
металургійне виробництво, виробництво готових металевих виробів	2013	36961,3	21581,2	1476,2	1503,6	1560,9	10839,4
	2014	28906,9	20957,4	1792,6	1129,8	1491,2	3535,9
	2015	33813,4	22561,7	2612,8	1018,6	1686,4	5933,9
машинобудування	2013	341507,2	244547,2	3174,1	2603,6	5760,2	85422,1
	2014	381602,6	244836,5	14668,1	3418,0	7680,0	111000,0
	2015	560526,8	325432,6	18105,9	4488,2	9087,1	203413,0
виробництво комп'ютерів, електронної та оптичної продукції	2013	68920,0	5139,9	1127,4	511,7	1125,7	61015,3
	2014	96212,1	17489,7	3735,8	1114,8	2318,8	71553,0
	2015	39475,5	9469,5	2345,5	1247,1	2665,4	23748,0
виробництво електричного устаткування	2013	21125,0	9285,5	129,8	108,1	726,9	10874,7
	2014	27411,7	10688,1	352,8	171,5	855,3	15344,0
	2015	107489,4	14012,1	648,2	186,7	889,4	91753,0
виробництво машин і устаткування, не віднесених до інших угруповань	2013	57812,1	42027,9	589,1	1367,2	2492,7	11335,2
	2014	65970,7	53260,6	1754,5	1266,7	2748,9	6940,0
	2015	91954,9	78272,0	5089,2	1531,4	2476,3	4586,0
виробництво автотранспортних засобів, причепів і напівпричепів та інших транспортних засобів	2013	193650,1	188093,9	1327,8	616,6	1414,9	2196,9
	2014	192008,1	163398,1	8825,0	865,0	1757,0	17163,0
	2015	321607,0	223679,0	10023,0	1523,0	3056,0	83326,0
виробництво меблів, іншої продукції; ремонт і монтаж машин і устаткування	2013	43880,6	25369,5	2783,5	1278,2	1792,6	12656,8
	2014	43241,4	34199,4	5134,3	1673,7	1936,8	297,2
	2015	66116,5	40882,0	6778,0	2952,9	3352,8	12150,8
Постачання електроенергії, газу, пари та кондиційованого повітря	2013	613904,7	497755,4	28615,2	5526,6	12434,9	69572,6
	2014	626694,2	465620,3	45000,6	6699,9	14152,4	95221,0
	2015	1083012,9	473059,6	96234,7	7799,2	17914,4	488005,0
Водопостачання; каналізація, поводження з відходами	2013	46241,2	27741,3	7618,9	1302,9	3232,9	6345,2
	2014	69553,2	23252,4	11950,5	2286,7	4257,6	27806,0
	2015	89402,8	37280,9	9521,0	2126,2	2493,5	37981,2

6.10.

(,)

()

	Роки	Тис.грн	У % до підсумку
1	2010	8271592,4	100,0
	2011	9915894,4	100,0
	2012	13713901,6	100,0
	2013	13829850,1	100,0
	2014	16872678,7	100,0
	2015	22128054,3	100,0
Добувна промисловість і розроблення кар'єрів	2010	47459,1	0,6
	2011	61384,1	0,6
	2012	79950,8	0,6
	2013	58567,9	0,4
	2014	65266,0	0,4
	2015	76593,1	0,3
Переробна промисловість	2010	6759328,0	81,7
	2011	7472429,4	75,4
	2012	11092755,0	80,9
	2013	11376240,6	82,3
	2014	14335228,9	85,0
	2015	19038341,5	86,1
виробництво харчових продуктів, напоїв і тютюнових виробів	2010	3758605,4	45,4
	2011	4184150,7	42,2
	2012	7548033,4	55,0
	2013	7790802,2	56,3
	2014	9342167,0	55,4
	2015	12694008,0	57,4
текстильне виробництво, виробництво одягу, шкіри, виробів зі шкіри та інших матеріалів	2010	339531,9	4,1
	2011	363803,6	3,7
	2012	412763,6	3,0
	2013	412514,7	3,0
	2014	600948,6	3,6
	2015	874794,9	4,0
виготовлення виробів з деревини, виробництво паперу та поліграфічна діяльність	2010	1170196,2	14,1
	2011	1281017,9	12,9
	2012	1442359,9	10,5
	2013	1594412,8	11,5
	2014	2382329,5	14,1
	2015	2625893,1	11,9
виробництво коксу та продуктів нафтоперероблення	2010
	2011	—	—
	2012
	2013	10124,0	0,1
	2014	145766,9	0,9
	2015	362256,4	1,6

. 6.10

	Роки	Тис.грн	У % до підсумку
виробництво хімічних речовин і хімічної продукції	2010	222311,3	2,7
	2011	... ^к	... ^к
	2012	146576,8	1,1
	2013	154313,5	1,1
	2014	220973,0	1,3
	2015	223500,4	1,0
виробництво основних фармацевтичних продуктів і фармацевтичних препаратів	2010	... ^к	... ^к
	2011	... ^к	... ^к
	2012	... ^к	... ^к
	2013	—	—
	2014	—	—
	2015		
виробництво гумових і пластмасових виробів, іншої неметалевої мінеральної продукції	2010	307310,7	3,7
	2011	261560,9	2,6
	2012	272441,8	2,0
	2013	304939,6	2,2
	2014	405797,6	2,4
	2015	578834,8	2,6
металургійне виробництво, виробництво готових металевих виробів	2010	191047,8	2,3
	2011	226531,8	2,3
	2012	207794,2	1,5
	2013	181843,5	1,3
	2014	172945,8	1,0
	2015	209931,2	0,9
машинобудування	2010	668068,7	8,1
	2011	901643,2	9,1
	2012	917814,6	6,7
	2013	770858,7	5,6
	2014	873356,6	5,2
	2015	1184290,4	5,4
виробництво комп'ютерів, електронної та оптичної продукції	2010	108235,0	1,3
	2011	182465,6	1,8
	2012	241137,1	1,8
	2013	165917,6	1,2
	2014	227798,3	1,4
	2015	162012,4	0,7

. 6.10

	Роки	Тис.грн	У % до підсумку
виробництво електричного устаткування	2010	79399,0	1,0
	2011	137025,5	1,4
	2012	119121,7	0,9
	2013	113333,6	0,8
	2014	156847,9	0,9
	2015	285343,0	1,3
виробництво машин і устаткування, не віднесених до інших угруповань	2010	140654,0	1,7
	2011	123191,6	1,3
	2012	185988,9	1,3
	2013	172729,8	1,3
	2014	194044,8	1,2
	2015	344534,9	1,6
виробництво автотранспортних засобів, причепів і напівпричепів та інших транспортних засобів	2010	339780,7	4,1
	2011	458960,5	4,6
	2012	371566,9	2,7
	2013	318877,7	2,3
	2014	294665,6	1,7
	2015	392400,1	1,8
виробництво меблів, іншої продукції; ремонт і монтаж машин і устаткування	2010	102205,0	1,2
	2011	118179,5	1,2
	2012	136858,7	1,0
	2013	156431,6	1,2
	2014	190943,9	1,1
	2015	284832,3	1,3
Постачання електроенергії, газу, пари та кондиційованого повітря	2010	1252062,3	15,1
	2011	2091972,8	21,1
	2012	2287137,5	16,7
	2013	2158016,5	15,6
	2014	2218956,9	13,1
	2015	2699118,9	12,2
Водопостачання; каналізація, поводження з відходами	2010	212743,0	2,6
	2011	290108,1	2,9
	2012	254058,3	1,8
	2013	237025,1	1,7
	2014	253226,9	1,5
	2015	314000,8	1,4

¹ Дані цієї таблиці сформовано за однорідними продуктами, що за Класифікацією видів економічної діяльності (КВЕД–2010) відносяться до відповідного виду економічної діяльності.

6.11.

(.)

	Роки	Фінансовий результат (сальдо)	Підприємства, які одержали прибуток		Підприємства, які одержали збиток	
			у % до загальної кількості підпри- ємств	фінансовий результат	у % до загальної кількості підпри- ємств	фінансовий результат
	2010	145630,1	53,1	554691,4	46,9	409061,3
	2011	222014,1	61,5	566937,5	38,5	344923,4
	2012	293643,3	63,4	536150,2	36,6	242506,9
	2013	373137,2	62,5	649547,0	37,5	276409,8
	2014	6717761,3	62,3	611767,3	37,7	1329528,6
	2015	61490992,6	74,1	741953,0	25,9	2232945,6
Добувна промисловість і розроблення кар'єрів	2010	3506,6	66,7	5067,3	33,1	1560,7
	2011	-1801,7	69,2	6191,8	30,8	7993,5
	2012	6181,6	40,0	10952,0	60,0	4770,4
	2013	6634,0	36,4	10045,0	63,6	3411,0
	2014	-2321,6	25,0	4759,0	75,0	7080,6
	2015	-386,9	57,1	6443,8	42,9	6830,7
Переробна промисловість	2010	143286,4	53,7	497999,4	46,3	354713,0
	2011	182458,5	62,6	445897,6	37,4	263439,1
	2012	240183,6	64,3	434351,9	35,7	194168,3
	2013	376956,6	62,9	538846,6	37,1	161890,0
	2014	-651943,1	62,4	461070,2	37,6	1113013,3
	2015	-1324671,3	75,3	646478,2	24,7	1971149,5
виробництво харчових продуктів, напоїв і тютюнових виробів	2010	255116,3	57,5	300151,1	42,5	45034,8
	2011	213740,2	61,1	267775,8	38,9	54035,6
	2012	174677,8	65,9	223920,5	34,1	49242,7
	2013	234445,1	62,3	306082,4	37,7	71637,3
	2014	-632203,5	61,9	53294,7	38,1	685498,2
	2015	-1582130,8	71,1	70327,8	28,9	1652458,6
текстильне виробництво, виробництво одягу, шкіри виробів зі шкіри та інших матеріалів	2010	-9163,0	57,1	16827,6	42,9	990,6
	2011	-8652,6	67,6	21460,4	32,4	30113,0
	2012	-11157,3	62,5	11888,5	37,5	23045,8
	2013	-8507,4	60,0	10152,7	40,0	18660,1
	2014	-138951,8	68,3	27060,9	31,7	166012,7
	2015	-79662,4	74,2	88186,8	25,8	167849,2
виготовлення виробів з деревини, паперу та поліграфічна діяльність	2010	114342,6	52,6	133371,9	47,4	19029,3
	2011	82780,9	62,1	107559,6	37,9	24778,7
	2012	134253,0	64,0	154256,4	36,0	20003,4
	2013	145858,6	60,8	158167,5	39,2	12308,9
	2014	296260,7	64,5	309832,6	35,5	13571,9
	2015	307364,6	78,1	320711,5	21,9	13346,9

	Роки	Фінансовий результат (сальдо)	Підприємства, які одержали прибуток		Підприємства, які одержали збиток	
			у % до загальної кількості підпри- ємств	фінансовий результат	у % до загальної кількості підпри- ємств	фінансовий результат
виробництво коксу та продуктів нафтоперероблення	2010	—	—	—	—	—
	2011	—	—	—	—	—
	2012	... ^к	... ^к	... ^к	... ^к	... ^к
	2013	-2411,1	—	—	100,0	2411,1
	2014	1184,5	33,3	4366,4	66,7	3181,9
	2015	... ^к	... ^к	... ^к	... ^к	... ^к
виробництво хімічних речовин і хімічної продукції	2010	... ^к	... ^к	... ^к	... ^к	... ^к
	2011	... ^к	... ^к	... ^к	... ^к	... ^к
	2012	1555,9	60,9	5137,6	39,1	3581,7
	2013	-3919,6	52,2	4572,7	47,8	8492,3
	2014	-18586,0	54,2	4799,0	45,8	23385,0
	2015	... ^к	... ^к	... ^к	... ^к	... ^к
виробництво основних фармацевтичних продуктів і фармацевтичних препаратів	2010	... ^к	... ^к	... ^к	... ^к	... ^к
	2011	... ^к	... ^к	... ^к	... ^к	... ^к
	2012	... ^к	... ^к	... ^к	... ^к	... ^к
	2013	—	—	—	—	—
	2014	—	—	—	—	—
	2015	—	—	—	—	—
виробництво гумових і пластмасових виробів, іншої неметалевої мінеральної продукції	2010	-48961,5	50,7	8312,7	49,3	57274,2
	2011	7568,6	67,2	11651,1	32,8	4082,5
	2012	-4440,1	63,2	7770,6	36,8	12210,7
	2013	-6552,3	61,6	13990,1	38,4	20542,4
	2014	-5091,2	59,1	6306,6	40,9	11397,8
	2015	43885,6	76,7	46345,2	23,3	2459,6
металургійне виробництво, виробництво готових металевих виробів, крім машин і устаткування	2010	-2395,4	47,2	9838,9	52,8	12234,3
	2011	3077,6	60,0	5959,4	40,0	2881,8
	2012	4394,6	58,5	6207,0	41,5	1812,4
	2013	2134,9	63,5	5783,7	36,5	3648,8
	2014	3273,0	60,4	13569,7	39,6	10296,7
	2015	12663,0	79,2	20344,5	20,8	7681,5
машинобудування	2010	-33636,5	41,3	16681,9	58,7	50318,4
	2011	-22786,4	50,8	21455,1	49,2	44241,5
	2012	-32896,1	61,8	20691,2	38,2	53587,3
	2013	24697,8	70,3	34793,6	29,7	10095,8
	2014	-40649,6	50,0	35215,8	50,0	75865,4
	2015	-23829,3	68,3	76491,5	31,7	100320,8

	Роки	Фінансовий результат (сальдо)	Підприємства, які одержали прибуток		Підприємства, які одержали збиток	
			у % до загальної кількості підпри- ємств	фінансо-вий результат	у % до загальної кількості підпри- ємств	фінансо- вий результат
виробництво комп'ютерів, електронної та оптичної продукції	2010	-16394,4	28,6	4229,5	71,4	20623,9
	2011	-4804,7	62,5	8961,9	37,5	13766,6
	2012	-14259,1	77,8	8270,8	22,2	22529,9
	2013	4793,6	76,5	5154,9	23,5	361,3
	2014	9893,8	50,0	14140,4	50,0	4246,6
	2015	17420,1	61,5	17727,9	38,5	307,8
виробництво електричного устаткування	2010	-4088,5	62,5	940,5	37,5	5029,0
	2011	5390,4	71,4	5844,4	28,6	454,0
	2012	3105,3	60,0	3697,0	40,0	591,7
	2013	4246,3	63,6	5464,5	36,4	1218,2
	2014	-38761,3	50,0	2449,5	50,0	41210,8
	2015	-74855,5	54,5	3931,1	45,5	78786,6
виробництво машин і устаткування, не віднесених до інших угруповань	2010	1668,2	50,0	8883,9	50,0	7215,7
	2011	-11666,7	48,0	5232,8	52,0	16899,5
	2012	-2338,7	64,3	4805,9	35,7	7144,6
	2013	-4446,1	69,0	3441,2	31,0	7887,3
	2014	-8800,9	48,0	5611,1	52,0	14412,0
	2015	25613,7	80,0	30633,5	20,0	5019,8
виробництво автотранспортних засобів, причепів і напівпричепів та інших транспортних засобів	2010	-14821,8	23,1	2628,0	76,9	17449,8
	2011	-11705,4	27,3	1416,0	72,7	13121,4
	2012	-19403,6	33,3	3917,5	66,7	23321,1
	2013	20104,0	71,4	20733,0	28,6	629,0
	2014	-2981,2	57,1	13014,8	42,9	15996,0
	2015	7992,4	55,6	24199,0	44,4	16206,6
виробництво меблів, іншої продукції; ремонт і монтаж машин і устаткування	2010	718,4	63,5	3611,0	36,5	2892,6
	2011	495,4	71,4	5475,5	28,6	4980,1
	2012	-21795,2	69,8	4480,1	30,2	26275,3
	2013	-8789,4	68,0	5303,9	32,0	14093,3
	2014	-117179,2	68,3	6624,5	31,7	123803,7
	2015	4947,8	79,2	12565,7	20,8	7617,9
Постачання електроенергії, газу, пари та кондиційованого повітря	2010	9940,6	38,5	50238,9	61,5	40298,3
	2011	53480,3	38,5	112399,0	61,5	58918,7
	2012	65279,2	36,4	87936,0	63,6	22656,8
	2013	6163,9	46,7	97338,0	53,3	91174,1
	2014	115038,3	75,0	139256,9	25,0	24218,6
	2015	-27576,2	63,2	85670,1	36,8	113246,3
Водопостачання; каналізація, постачання з відходами	2010	-11103,5	48,7	1385,8	51,3	12489,3
	2011	-12123,0	54,8	2449,1	45,2	14572,1
	2012	-18001,1	61,2	2910,3	38,8	20911,4
	2013	-16617,3	64,9	3317,4	35,1	19934,7
	2014	-178534,9	62,6	6681,2	37,4	185216,1
	2015	-138358,2	69,1	3360,9	30,9	141719,1

6.12.

(.)

	Роки	Фінансовий результат (сальдо)	Підприємства, які одержали прибуток		Підприємства, які одержали збиток	
			у % до загальної кількості підпри- ємств	фінансовий результат	у % до загальної кількості підпри- ємств	фінансовий результат
	2012	293643,3	63,4	536150,2	36,6	242506,9
	2013	373137,2	62,5	649547,0	37,5	276409,8
	2014	6717761,3	62,3	611767,3	37,7	1329528,6
	2015	61490992,6	74,1	741953,0	25,9	2232945,6
м. Чернігів	2012	-24641,5	63,1	129003,9	36,9	153645,4
	2013	-13579,7	60,3	164524,0	39,7	178103,7
	2014	-383913,1	60,7	197929,0	39,3	581842,1
	2015	-299340,3	72,1	259943,5	27,9	559283,8
м. Ніжин	2012	-10596,2	58,0	11757,6	42,0	22353,8
	2013	-28208,8	60,0	4971,2	40,0	33180,0
	2014	6264,9	53,6	30359,1	46,4	24094,2
	2015	6735,6	73,2	33834,5	26,8	27098,9
м. Н.-Сіверський	2012	—	—	—	—	—
	2013	—	—	—	—	—
	2014	-6766,7	69,2	1645,1	30,8	8411,8
	2015	-5657,2	80,0	1698,3	20,0	7355,5
м. Прилуки	2012	190756,5	56,0	196632,6	44,0	5876,1
	2013	248325,6	55,8	271196,2	44,2	22870,6
	2014	-591739,8	64,2	9818,6	35,8	601558,4
	2015	-1452588,3	78,0	70284,9	22,0	1522873,2
Бахмацький	2012	325,8	78,6	760,4	21,4	434,6
	2013	-2820,6	68,8	431,3	31,3	3251,9
	2014	-716,3	57,1	21,2	42,9	737,5
	2015	-4495,1	64,7	212,8	35,3	4707,9
Бобровицький	2012	-2722,3	66,7	1164,4	33,3	3886,7
	2013	-2288,2	50,0	663,8	50,0	2952,0
	2014	-7516,7	28,6	1206,3	71,4	8723,0
	2015	1075,4	75,0	1474,8	25,0	399,4
Борзнянський	2012	1554,0	84,2	1761,0	15,8	207,0
	2013	-813,4	58,3	793,8	41,7	1607,2
	2014	-1264,6	65,2	697,7	34,8	1962,3
	2015	796,4	89,5	1440,3	10,5	643,9

	Роки	Фінансовий результат (сальдо)	Підприємства, які одержали прибуток		Підприємства, які одержали збиток	
			у % до загальної кількості підпри- ємств	фінансовий результат	у % до загальної кількості підпри- ємств	фінансовий результат
Варвинський	2012	550,0	100,0	550,0	—	—
	2013	645,5	100,0	645,5	—	—
	2014	808,9	85,7	938,7	14,3	129,8
	2015	–33,9	57,1	764,3	42,9	798,2
Городнянський	2012	–91,4	55,6	745,4	44,4	836,8
	2013	–199,7	68,4	1208,5	31,6	1408,2
	2014	1674,8	68,8	1942,1	31,3	267,3
	2015	2612,4	70,6	2803,4	29,4	191,0
Ічнянський	2012	2351,8	72,7	3572,1	27,3	1220,3
	2013	–1119,6	69,2	233,9	30,8	1353,5
	2014	–48502,2	62,5	99,0	37,5	48601,2
	2015	–74687,6	58,3	504,6	41,7	75192,2
Козелецький	2012	2800,8	70,0	3253,0	30,0	452,2
	2013	13428,3	68,2	13989,7	31,8	561,4
	2014	24387,9	76,2	25558,6	23,8	1170,7
	2015	12389,0	87,5	12426,3	12,5	37,3
Коропський	2012	241,6	58,3	912,1	41,7	670,5
	2013	648,8	69,2	1052,0	30,8	403,2
	2014	666,6	69,2	1059,5	30,8	392,9
	2015	2259,6	69,2	2571,5	30,8	311,9
Корюківський	2012	131619,0	71,4	143791,6	28,6	12172,6
	2013	142926,7	68,0	149205,6	32,0	6278,9
	2014	281840,5	68,2	287709,2	31,8	5868,7
	2015	283774,7	85,7	286179,0	14,3	2404,3
Куликівський	2012	–335,3	63,6	471,3	36,4	806,6
	2013	6133,7	60,0	6404,2	40,0	270,5
	2014	3542,5	63,6	3916,3	36,4	373,8
	2015	7419,8	81,8	7635,3	18,2	215,5
Менський	2012	7685,8	65,2	8664,3	34,8	978,5
	2013	4396,1	52,2	5138,5	47,8	742,4
	2014	33,2	41,7	2439,0	58,3	2405,8
	2015	–5817,9	68,2	391,6	31,8	6209,5
Ніжинський	2012	3132,8	60,0	3324,9	40,0	192,1
	2013	1907,6	80,0	1913,3	20,0	5,7
	2014	–958,6	50,0	2,1	50,0	960,7
	2015	–21500,3	40,0	1,8	60,0	21502,1
Н.-Сіверський	2012	–3923,3	74,1	1974,7	25,9	5898,0
	2013	–5205,0	57,1	1032,4	42,9	6237,4
	2014	–966,5	80,0	104,5	20,0	1071,0
	2015	–642,5	80,0	13,7	20,0	656,2

	Роки	Фінансовий результат (сальдо)	Підприємства, які одержали прибуток		Підприємства, які одержали збиток	
			у % до загальної кількості підпри- ємств	фінансовий результат	у % до загальної кількості підпри- ємств	фінансовий результат
Носівський	2012	-9873,7	72,7	1635,4	27,3	11509,1
	2013	-6192,6	78,6	1283,3	21,4	7475,9
	2014	-2271,0	78,6	2127,5	21,4	4398,5
	2015	4037,5	88,9	4056,9	11,1	19,4
Прилуцький	2012	-3319,4	62,5	1695,7	37,5	5015,1
	2013	3033,3	80,0	3053,1	20,0	19,8
	2014	-813,3	60,0	13481,8	40,0	14295,1
	2015	22306,3	91,7	23231,8	8,3	925,5
Ріпкинський	2012	6295,7	58,3	11236,7	41,7	4941,0
	2013	5127,0	75,0	10308,7	25,0	5181,7
	2014	4218,6	62,5	4960,9	37,5	742,3
	2015	6743,6	73,7	7262,4	26,3	518,8
Семенівський	2012	-17,6	66,7	82,1	33,3	99,7
	2013	222,6	86,7	255,9	13,3	33,3
	2014	-6631,2	85,7	69,8	14,3	6701,0
	2015	911,0	86,7	1132,8	13,3	221,8
Сновський (Щорський)	2012	-1786,0	53,8	3222,0	46,2	5008,0
	2013	3025,3	58,3	3539,2	41,7	513,9
	2014	14937,0	63,6	15111,7	36,4	174,7
	2015	11956,4	90,9	11958,0	9,1	1,6
Сосницький	2012	4571,3	85,7	5031,0	14,3	459,7
	2013	3795,6	88,9	3803,5	11,1	7,9
	2014	5938,2	66,7	5970,6	33,3	32,4
	2015	6236,3	83,3	6380,0	16,7	143,7
Срібнянський	2012
	2013
	2014
	2015
Талалаївський	2012
	2013
	2014
	2015
Чернігівський	2012	-882,1	47,6	4903,4	52,4	5785,5
	2013	-37,4	53,5	3883,1	46,5	3920,5
	2014	-10116,4	62,8	4480,6	37,2	14597,0
	2015	4520,7	72,7	5649,3	27,3	1128,6

6.13.

()

(.)

	Роки	Фінансовий результат (сальдо)	Підприємства, які одержали прибуток		Підприємства, які одержали збиток	
			у % до загальної кількості підпри- ємств	фінансовий результат	у % до загальної кількості підпри- ємств	фінансовий результат
	2010	69945,3	51,6	411546,1	48,4	421491,4
	2011	47054,9	60,2	409037,5	39,8	361982,6
	2012	135826,5	61,6	396533,2	38,4	260706,7
	2013	198891,5	61,7	496531,5	38,3	297640,0
	2014	6747865,3	61,6	508790,1	38,4	1256655,4
	2015	61397427,7	73,7	618846,5	26,3	2016274,2
Добувна промисловість і розроблення кар'єрів	2010	2703,7	66,7	4265,3	33,3	1561,6
	2011	-3737,7	69,2	4255,8	30,8	7993,5
	2012	3765,6	40,0	8550,0	60,0	4784,4
	2013	3456,7	36,4	6868,0	63,6	3411,3
	2014	-3448,7	25,0	3637,0	75,0	7085,7
	2015	-2803,7	57,1	4028,5	42,9	6832,2
Переробна промисловість	2010	20868,9	52,4	368759,5	47,6	347890,6
	2011	54237,5	61,3	314434,4	38,7	260196,9
	2012	111597,8	62,6	312299,3	37,4	200701,5
	2013	233592,7	61,9	401981,5	38,1	168388,8
	2014	-664302,8	61,6	376578,2	38,4	1040881,0
	2015	-1220193,8	74,9	531551,0	25,1	1751744,8
виробництво харчових продуктів, напоїв і тютюнових виробів	2010	174789,2	57,5	221170,5	42,5	46381,3
	2011	117694,4	60,4	174972,3	39,6	57277,9
	2012	93036,0	63,0	144451,0	37,0	51415,0
	2013	136089,4	61,6	211503,5	38,4	75414,1
	2014	-567651,1	61,2	42671,4	38,8	610322,5
	2015	-1373494,1	70,5	58650,0	29,5	1432144,1
текстильне виробництво, виробництво одягу, шкіри виробів зі шкіри та інших матеріалів	2010	-12000,5	57,1	12453,1	42,9	24453,6
	2011	-9226,4	67,6	17547,6	32,4	26774,0
	2012	-14603,9	59,4	9029,7	40,6	23633,6
	2013	-11650,7	60,0	8474,7	40,0	20125,4
	2014	-144078,6	68,3	23013,6	31,7	167092,2
	2015	-94094,4	74,2	73821,2	25,8	167915,6
виготовлення виробів з деревини, паперу та поліграфічна діяльність	2010	77096,6	51,9	96737,2	48,1	19640,6
	2011	53779,6	61,4	78540,9	38,6	24761,3
	2012	101783,6	63,4	122125,8	36,6	20342,2
	2013	112967,6	59,6	125440,3	40,4	12472,7
	2014	237216,8	63,9	251069,8	36,1	13853,0
	2015	242158,3	78,1	255962,1	21,9	13803,8

	Роки	Фінансовий результат (сальдо)	Підприємства, які одержали прибуток		Підприємства, які одержали збиток	
			у % до загальної кількості підпри- ємств	фінансовий результат	у % до загальної кількості підпри- ємств	фінансовий результат
виробництво коксу та продуктів нафтоперероблення	2010	—	—	—	—	—
	2011	—	—	—	—	—
	2012	... ^к	... ^к	... ^к	... ^к	... ^к
	2013	-2433,1	—	—	100,0	2433,1
	2014	315,1	33,3	3497,0	66,7	3181,9
	2015	... ^к	... ^к	... ^к	... ^к	... ^к
виробництво хімічних речовин і хімічної продукції	2010	... ^к	... ^к	... ^к	... ^к	... ^к
	2011	... ^к	... ^к	... ^к	... ^к	... ^к
	2012	84,3	52,2	3968,5	47,8	3884,2
	2013	-5260,0	52,2	3456,5	47,8	8716,5
	2014	-19570,4	54,2	4473,9	45,8	24044,3
	2015	... ^к	... ^к	... ^к	... ^к	... ^к
виробництво основних фармацевтичних продуктів і фармацевтичних препаратів	2010	... ^к	... ^к	... ^к	... ^к	... ^к
	2011	... ^к	... ^к	... ^к	... ^к	... ^к
	2012	... ^к	... ^к	... ^к	... ^к	... ^к
	2013	—	—	—	—	—
	2014	—	—	—	—	—
	2015	—	—	—	—	—
виробництво гумових і пластмасових виробів, іншої неметалевої мінеральної продукції	2010	-45552,3	49,3	6791,6	50,7	52343,9
	2011	5245,4	64,2	9180,7	35,8	3935,3
	2012	-6325,9	63,2	6130,9	36,8	12456,8
	2013	-10093,2	61,6	11092,7	38,4	21185,9
	2014	-5958,8	57,6	5378,4	42,4	11337,2
	2015	35453,4	76,7	37913,5	23,3	2460,1
металургійне виробництво, виробництво готових металевих виробів, крім машин і устаткування	2010	-4557,5	43,4	7968,7	56,6	12526,5
	2011	2018,3	52,0	4724,6	48,0	2706,3
	2012	3285,1	53,7	5130,8	46,3	1845,7
	2013	1291,2	63,5	4950,0	36,5	3658,8
	2014	1872,6	60,4	12190,4	39,6	10317,8
	2015	10736,2	79,2	18399,7	20,8	7663,5
машинобудування	2010	-34782,5	39,7	12771,8	60,3	47554,3
	2011	-19948,6	52,5	20955,4	47,5	40904,0
	2012	-38894,9	61,8	17489,6	38,2	56384,5
	2013	21885,5	65,6	32109,1	34,4	10223,6
	2014	-47628,1	50,0	28041,8	50,0	75669,9
	2015	-34766,6	68,3	65907,2	31,7	100673,8

	Роки	Фінансовий результат (сальдо)	Підприємства, які одержали прибуток		Підприємства, які одержали збиток	
			у % до загальної кількості підпри- ємств	фінансовий результат	у % до загальної кількості підпри- ємств	фінансовий результат
виробництво комп'ютерів, електронної та оптичної продукції	2010	-14346,5	21,4	3000,2	78,6	17346,7
	2011	-660,1	62,5	9415,1	37,5	10075,2
	2012	-18889,9	77,8	6617,5	22,2	25507,4
	2013	3456,4	70,6	3819,9	29,4	363,5
	2014	7860,7	50,0	11728,4	50,0	3867,7
	2015	14095,4	61,5	14403,2	38,5	307,8
виробництво електричного устаткування	2010	-3902,9	62,5	693,1	37,5	4596,0
	2011	4246,7	71,4	4700,7	28,6	454,0
	2012	2541,0	60,0	3132,7	40,0	591,7
	2013	3809,2	54,5	5047,1	45,5	1237,9
	2014	-39256,8	50,0	1935,1	50,0	41191,9
	2015	-75616,6	54,5	3217,0	45,5	78833,6
виробництво машин і устаткування, не віднесених до інших угруповань	2010	519,1	50,0	7796,5	50,0	7277,4
	2011	-13346,1	48,0	3897,6	52,0	17243,7
	2012	-3429,4	64,3	3724,9	35,7	7154,3
	2013	-5186,1	65,5	2702,1	34,5	7888,2
	2014	-9892,7	48,0	4524,6	52,0	14417,3
	2015	23597,2	80,0	28617,0	20,0	5019,8
виробництво автотранспортних засобів, причепів і напівпричепів та інших транспортних засобів	2010	-17052,2	23,1	1282,0	76,9	18334,2
	2011	-10189,1	36,4	2942,0	63,6	13131,1
	2012	-19116,6	33,3	4014,5	66,7	23131,1
	2013	19806,0	71,4	20540,0	28,6	734,0
	2014	-6339,3	57,1	9853,7	42,9	16193,0
	2015	3157,4	55,6	19670,0	44,4	16512,6
виробництво меблів, іншої продукції; ремонт і монтаж машин і устаткування	2010	320,4	61,5	3344,6	38,5	3024,2
	2011	-445,8	69,5	4911,7	30,5	5357,5
	2012	-22357,5	69,0	3973,0	31,0	26330,5
	2013	-9204,0	67,2	4954,7	32,8	14158,7
	2014	-118820,3	65,9	6241,9	34,1	125062,2
	2015	4166,7	77,7	11794,8	22,3	7628,1
Постачання електроенергії, газу, пари та кондиційованого повітря	2010	-20300,6	38,5	37460,0	61,5	57760,6
	2011	10144,4	38,5	88346,0	61,5	78201,6
	2012	38455,7	27,3	73126,0	72,7	34670,3
	2013	-19959,7	46,7	84735,4	53,3	104695,1
	2014	99603,0	75,0	122909,6	25,0	23306,6
	2015	-35455,5	63,2	80378,8	36,8	115834,3
Водопостачання; каналізація, постачання з відходами	2010	-13217,3	44,7	1061,3	55,3	14278,6
	2011	-13589,3	53,6	2001,3	46,4	15590,6
	2012	-17992,6	60,0	2557,9	40,0	20550,5
	2013	-18198,2	64,9	2946,6	35,1	21144,8
	2014	-179716,8	62,6	5665,3	37,4	185382,1
	2015	-138974,7	68,0	2888,2	32,0	141862,9

6.14.

()

(.)

	Роки	Чистий дохід (виручка) від реалізації продукції	Інші операційні доходи	Інші доходи	Разом чисті доходи
	2013	10995325,5	474475,8	97660,8	11567462,1
	2014	13598774,8	1482929,3	244199,7	15325903,8
	2015	17911460,3	1568282,7	993434,1	20473177,1
Добувна промисловість і розроблення кар'єрів	2013	81002,1	920,5	552,0	82474,6
	2014	65336,0	3133,1	963,0	69432,1
	2015	77717,8	10612,2	1978,7	90308,7
Переробна промисловість	2013	8526353,9	449313,0	59256,7	9034923,6
	2014	11061546,6	1157366,6	146567,7	12365480,9
	2015	14316388,5	1370596,2	797313,7	16484298,4
виробництво харчових продуктів, напоїв і тютюнових виробів	2013	4878647,1	151402,1	36682,3	5066731,5
	2014	6121698,4	499407,3	95397,4	6716503,1
	2015	7798476,4	395483,1	566453,0	8760412,5
текстильне виробництво, виробництво одягу, шкіри, виробів зі шкіри та інших матеріалів	2013	416101,3	18077,2	6533,2	440711,7
	2014	544831,8	87087,3	23746,1	655665,2
	2015	880706,3	114853,7	155287,9	1150847,9
виготовлення виробів з деревини, виробництво паперу та поліграфічна діяльність	2013	1591311,2	115341,8	7364,3	1714017,3
	2014	2365838,1	198634,8	3361,8	2567834,7
	2015	2784235,9	589393,1	4857,4	3378486,4
виробництво коксу та продуктів нафтоперероблення	2013	10124,0	400,0	1266,0	11790,0
	2014	145766,9	939,0	598,0	147303,9
	2015	... _к	... _к	... _к	... _к
виробництво хімічних речовин і хімічної продукції	2013	154279,0	54132,5	272,9	208684,4
	2014	220667,8	166770,0	1267,7	388705,5
	2015	... _к	... _к	... _к	... _к
виробництво основних фармацевтичних продуктів і фармацевтичних препаратів	2013	—	—	—	—
	2014	—	—	—	—
	2015	—	—	—	—

	Роки	Чистий дохід (виручка) від реалізації продукції	Інші операційні доходи	Інші доходи	Разом чисті доходи
виробництво гумових і пластмасових виробів, іншої неметалевої мінеральної продукції	2013	314760,0	10122,2	3333,9	328216,1
	2014	407730,4	26460,7	351,9	434543,0
	2015	592475,8	44481,9	10332,3	647290,0
металургійне виробництво, виробництво готових металевих виробів	2013	178370,4	5256,2	1919,5	185546,1
	2014	177257,8	8460,8	259,7	185978,3
	2015	212233,6	18389,4	448,5	231071,5
машинобудування	2013	774757,9	90438,7	1251,2	866447,8
	2014	882956,7	161768,8	18374,5	1063100,0
	2015	1188219,4	170256,3	53865,9	1412341,6
виробництво комп'ютерів, електронної та оптичної продукції	2013	166686,5	8690,2	56,3	175433,0
	2014	227666,6	12310,0	4173,4	244150,0
	2015	162012,4	37675,8	395,6	200083,8
виробництво електричного устаткування	2013	112528,9	9155,0	194,5	121878,4
	2014	156853,4	22554,8	3445,0	182853,2
	2015	283321,9	46643,3	47234,9	377200,1
виробництво машин і устаткування, не віднесених до інших угруповань	2013	173620,7	13253,5	326,4	187200,6
	2014	194035,7	36441,0	1388,1	231864,8
	2015	348515,0	27707,2	2232,9	378455,1
виробництво автотранспортних засобів, причепів і напівпричепів та інших транспортних засобів	2013	321921,8	59340,0	674,0	381935,8
	2014	304401,0	90463,0	9368,0	404232,0
	2015	394370,1	58230,0	4002,5	456602,6
виробництво меблів, іншої продукції; ремонт і монтаж машин і устаткування	2013	208003,0	4142,3	633,4	212778,7
	2014	194798,7	7837,9	3210,6	205847,2
	2015	276260,8	10373,4	2238,9	288873,1
Постачання електроенергії, газу, пари та кондиційованого повітря	2013	2161676,0	14222,0	22740,0	2198638,0
	2014	2219157,8	298369,4	41177,6	2558704,8
	2015	3199421,6	123701,0	22910,2	3346032,8
Водопостачання; каналізація, поводження з відходами	2013	226293,5	10020,3	15112,1	251425,9
	2014	252734,4	24060,2	55491,4	332286,0
	2015	317932,4	63373,3	171231,5	552537,2

	Роки	Операційні витрати	Інші витрати	Витрати усього	Чистий прибуток (збиток)
	2013	10880390,1	313934,8	11368570,6	198891,5
	2014	14196069,4	1847595,7	16073768,5	6747865,3
	2015	19204898,3	2759271,4	21869972,8	61397427,7
Добувна промисловість і розроблення кар'єрів	2013	75406,6	434,0	79017,9	3456,7
	2014	68310,7	3443,0	72880,8	-3448,7
	2015	79859,6	10836,0	93112,4	-2803,7
Переробна промисловість	2013	8363748,2	294218,8	8801330,9	233592,7
	2014	11398848,7	1618575,3	13029783,1	-664302,8
	2015	15394387,1	2414582,6	17704492,2	-1220193,8
виробництво харчових продуктів, напоїв і тютюнових виробів	2013	4622570,2	209716,2	4930642,1	136089,4
	2014	6161695,7	1187010,9	7284154,2	-567651,1
	2015	8462309,4	1880233,9	10133906,6	-1373494,1
текстильне виробництво, виробництво одягу, шкіри, виробів зі шкіри та інших матеріалів	2013	430199,3	19019,8	452362,4	-11650,7
	2014	616083,0	178534,0	799743,8	-144078,6
	2015	922550,4	307959,9	1244942,3	-94094,4
виготовлення виробів з деревини, виробництво паперу та поліграфічна діяльність	2013	1556709,8	11448,9	1601049,7	112967,6
	2014	2262881,4	8692,6	2330617,3	237216,8
	2015	3055870,7	15251,1	3136328,1	242158,3
виробництво коксу та продуктів нафтоперероблення	2013	14123,0	78,1	14223,1	-2433,1
	2014	145501,7	617,7	146988,8	315,1
	2015	... ^к	... ^к	... ^к	... ^к
виробництво хімічних речовин і хімічної продукції	2013	195992,9	16611,1	213944,4	-5260,0
	2014	377347,3	29944,2	408275,9	-19570,4
	2015	... ^к	... ^к	... ^к	... ^к
виробництво основних фармацевтичних продуктів і фармацевтичних препаратів	2013	—	—	—	—
	2014	—	—	—	—
	2015	—	—	—	—

	Роки	Операційні витрати	Інші витрати	Витрати усього	Чистий прибуток (збиток)
виробництво гумових і пластмасових виробів, іншої неметалевої мінеральної продукції	2013	322671,9	12096,5	338309,3	-10093,2
	2014	429159,4	10474,8	440501,8	-5958,8
	2015	582024,8	21379,6	611836,6	35453,4
металургійне виробництво, виробництво готових металевих виробів	2013	181137,8	2273,4	184254,9	1291,2
	2014	180429,3	2276,0	184105,7	1872,6
	2015	216095,2	2313,3	220335,3	10736,2
машинобудування	2013	829605,2	12144,8	844562,3	21885,5
	2014	1021051,0	82698,6	1110728,1	-47628,1
	2015	1275329,4	160841,5	1447108,2	-34766,6
виробництво комп'ютерів, електронної та оптичної продукції	2013	165053,6	5585,8	171976,6	3456,4
	2014	228686,8	5569,4	236289,3	7860,7
	2015	181746,2	917,5	185988,4	14095,4
виробництво електричного устаткування	2013	117478,3	153,8	118069,2	3809,2
	2014	163623,3	57991,2	222110,0	-39256,8
	2015	303990,7	148064,9	452816,7	-75616,6
виробництво машин і устаткування, не віднесених до інших угруповань	2013	189436,5	2210,2	192386,7	-5186,1
	2014	237723,7	2942,0	241757,5	-9892,7
	2015	347227,3	5614,1	354857,9	23597,2
виробництво автотранспортних засобів, причепів і напівпричепів та інших транспортних засобів	2013	357636,8	4195,0	362129,8	19806,0
	2014	391017,2	16196,0	410571,3	-6339,3
	2015	442365,2	6245,0	453445,2	3157,4
виробництво меблів, іншої продукції; ремонт і монтаж машин і устаткування	2013	210738,1	10830,0	221982,7	-9204,0
	2014	204699,9	118326,5	324667,5	-118820,3
	2015	279826,0	4099,3	284706,4	4166,7
Постачання електроенергії, газу, пари та кондиційованого повітря	2013	2176439,5	16034,6	2218597,7	-19959,7
	2014	2425797,7	17868,8	2459101,8	99603,0
	2015	3361478,6	12130,4	3380856,3	-35455,5
Водопостачання; каналізація, поводження з відходами	2013	264795,8	3247,4	269624,1	-18198,2
	2014	303112,3	207708,6	512002,8	-179716,8
	2015	369173,0	321722,4	691511,9	-138974,7

6.15.

(.)

	Роки	Результат від операційної діяльності	Витрати операційної діяльності	Рівень рентабельності (збитковості), %
	2010	411264,2	9095872,4	4,5
	2011	373722,5	11500154,1	3,3
	2012	388062,9	10798953,0	3,6
	2013	587149,4	10873935,4	5,4
	2014	885492,4	14190854,4	6,2
	2015	264529,4	19178569,5	1,4
Добувна промисловість і розроблення кар'єрів	2010	1256,6	70346,1	1,8
	2011	1729,4	98517,9	1,8
	2012	11745,6	70551,7	16,6
	2013	6516,0	75406,6	8,6
	2014	158,4	68310,7	0,2
	2015	8470,4	79859,6	10,6
Переробна промисловість	2010	428529,7	7518727,9	5,7
	2011	354979,9	8630001,2	4,1
	2012	355447,4	8104617,3	4,4
	2013	609669,1	8357343,6	7,3
	2014	820200,8	11394196,9	7,2
	2015	282655,5	15368852,9	1,8
виробництво харчових продуктів, напоїв і тютюнових виробів	2010	316941,5	3749635,7	8,5
	2011	246396,6	4474438,2	5,5
	2012	224454,5	4378125,4	5,1
	2013	407479,0	4622570,2	8,8
	2014	459410,0	6161695,7	7,5
	2015	-268349,9	8462309,4	-3,2
текстильне виробництво, виробництво одягу, шкіри виробів зі шкіри та інших матеріалів	2010	8468,9	440301,4	1,9
	2011	3411,7	554403,5	0,6
	2012	6203,7	436354,0	1,4
	2013	4153,2	429370,3	1,0
	2014	15850,1	616069,0	2,6
	2015	73009,6	922550,4	7,9
виготовлення виробів з деревини, паперу та поліграфічна діяльність	2010	160476,2	1342669,8	12,0
	2011	107494,7	1547919,0	6,9
	2012	145699,9	1442488,5	10,1
	2013	148467,9	1553209,0	9,6
	2014	301356,0	2262328,8	13,3
	2015	315627,5	3044051,7	10,4

	Роки	Результат від операційної діяльності	Витрати операційної діяльності	Рівень рентабельності (збитковості), %
виробництво коксу та продуктів нафтоперероблення	2010	—	—	—
	2011	—	—	—
	2012
	2013	—3599,0	14123,0	—25,5
	2014	1204,2	145501,7	0,8
	2015
виробництво хімічних речовин і хімічної продукції	2010
	2011
	2012	2182,7	152273,7	1,4
	2013	11977,5	195594,1	6,1
	2014	9757,7	377012,6	2,6
	2015
виробництво основних фармацевтичних продуктів і фармацевтичних препаратів	2010
	2011
	2012
	2013	—	—	—
	2014	—	—	—
	2015	—	—	—
виробництво гумових і пластмасових виробів, іншої неметалевої мінеральної продукції	2010	—39531,7	418041,0	—9,5
	2011	8644,0	299347,1	2,9
	2012	—3270,7	284145,5	—1,2
	2013	2189,3	322426,9	0,7
	2014	5036,4	428975,1	1,2
	2015	54546,8	579424,7	9,4
металургійне виробництво, виробництво готових металевих виробів, крім машин і устаткування	2010	—1565,8	207423,4	—0,8
	2011	4167,8	245544,8	1,7
	2012	4264,8	214215,9	2,0
	2013	2478,8	181070,8	1,4
	2014	5291,7	180268,1	2,9
	2015	14053,9	214369,0	6,6
машинобудування	2010	—15862,8	927173,8	—1,7
	2011	4694,5	1151583,0	0,4
	2012	—3958,9	1024006,0	—0,4
	2013	35418,6	829044,0	4,3
	2014	23355,6	1020533,4	2,3
	2015	77617,4	1270224,4	6,1

	Роки	Результат від операційної діяльності	Витрати операційної діяльності	Рівень рентабельності (збитковості), %
виробництво комп'ютерів, електронної та оптичної продукції	2010	-12524,4	190799,4	-6,6
	2011	3273,3	235174,7	1,4
	2012	4999,9	253337,2	2,0
	2013	10323,1	165053,6	6,3
	2014	11289,8	228686,8	4,9
	2015	17942,0	181746,2	9,9
виробництво електричного устаткування	2010	630,6	80562,2	0,8
	2011	10269,5	135290,9	7,6
	2012	6054,7	120667,5	5,0
	2013	4205,6	117478,3	3,6
	2014	15784,9	163623,3	9,6
	2015	25974,5	303990,7	8,5
виробництво машин і устаткування, не віднесених до інших угруповань	2010	3001,5	164979,7	1,8
	2011	-4409,4	160127,9	-2,8
	2012	-1486,3	199392,1	-0,7
	2013	-2735,1	188875,3	-1,4
	2014	-7565,9	237206,1	-3,2
	2015	23466,0	342122,3	6,9
виробництво автотранспортних засобів, причепів і напівпричепів та інших транспортних засобів	2010	-6970,5	490832,5	-1,4
	2011	-4438,9	620989,5	-0,7
	2012	-13527,2	450609,2	-3,0
	2013	23625,0	357636,8	6,6
	2014	3846,8	391017,2	1,0
	2015	10234,9	442365,2	2,3
виробництво меблів, іншої продукції; ремонт і монтаж машин і устаткування	2010	2161,7	112939,2	1,9
	2011	1574,3	149945,9	1,1
	2012	-14496,6	158702,3	-9,1
	2013	1103,8	209935,3	0,5
	2014	-1060,9	201812,5	-0,5
	2015	5385,8	275542,1	2,0
Постачання електроенергії, газу, пари та кондиційованого повітря	2010	276,2	1265847,0	0,0
	2011	30957,1	2458022,8	1,3
	2012	46924,4	2334884,4	2,0
	2013	-541,5	2176439,5	-0,0
	2014	91729,5	2425797,7	3,8
	2015	-38356,0	3361478,6	-1,1
Водопостачання; каналізація, постачання з відходами	2010	-18798,3	240951,4	-7,8
	2011	-13943,9	313612,2	-4,4
	2012	-26054,5	288899,6	-9,0
	2013	-28494,2	264745,7	-10,8
	2014	-26596,3	302549,1	-8,8
	2015	11759,5	368378,4	3,2

6.16.

(.)				
	Роки	Чистий прибуток (збиток)	Витрати діяльності	Рівень рентабельності (збитковості), %
	2010	69945,3	9693638,5	60,1
	2011	47054,9	11929308,7	0,4
	2012	135826,5	11140278,6	1,2
	2013	198891,5	11368570,6	1,7
	2014	6747865,3	16073769,1	64,7
	2015	61397427,7	21870604,8	66,4
Добувна промисловість і розроблення кар'єрів	2010	2703,7	74307,0	3,6
	2011	-3737,7	105333,0	-3,5
	2012	3765,6	79216,7	4,8
	2013	3456,7	79017,9	4,4
	2014	-3448,7	72880,8	-4,7
	2015	-2803,7	93112,4	-3,0
Переробна промисловість	2010	20868,9	8074592,3	0,3
	2011	54237,5	8993779,7	0,6
	2012	111597,8	8397499,5	1,3
	2013	233592,7	8801330,9	2,7
	2014	-664302,8	13029783,7	-5,1
	2015	-1220193,8	17704492,2	-6,9
виробництво харчових продуктів, напоїв і тютюнових виробів	2010	174789,2	3935920,3	4,4
	2011	117694,4	4634825,4	2,5
	2012	93036,0	4537835,4	2,1
	2013	136089,4	4930642,1	2,8
	2014	-567651,1	7284154,2	-7,8
	2015	-1373494,1	10133906,6	-13,6
текстильне виробництво, виробництво одягу, шкіри виробів зі шкіри та інших матеріалів	2010	-12000,5	490799,7	-2,4
	2011	-9226,4	589852,3	-1,6
	2012	-14603,9	464571,4	-3,1
	2013	-11650,7	452362,4	-2,6
	2014	-144078,6	799743,8	-18,0
	2015	-94094,4	1244942,3	-7,6
виготовлення виробів з деревини, паперу та поліграфічна діяльність	2010	77096,6	1473938,9	5,2
	2011	53779,6	1602220,3	3,4
	2012	101783,6	1489502,6	6,8
	2013	112967,6	1601049,7	7,1
	2014	237216,8	2330617,9	10,2
	2015	242158,3	3136328,1	7,7

	Роки	Чистий прибуток (збиток)	Витрати діяльності	Рівень рентабельності (збитковості), %
виробництво коксу та продуктів нафтоперероблення	2010	—	—	—
	2011	—	—	—
	2012
	2013	–2433,1	14223,1	–17,1
	2014	315,1	146988,8	0,2
	2015
виробництво хімічних речовин і хімічної продукції	2010
	2011
	2012	84,3	154639,2	0,1
	2013	–5260,0	213944,4	–2,5
	2014	–19570,4	408275,9	–4,8
	2015
виробництво основних фармацевтичних продуктів і фармацевтичних препаратів	2010
	2011
	2012
	2013	—	—	—
	2014	—	—	—
	2015	—	—	—
виробництво гумових і пластмасових виробів, іншої неметалевої мінеральної продукції	2010	–45552,3	426902,0	–10,7
	2011	5245,4	304136,2	1,7
	2012	–6325,9	288327,3	–2,2
	2013	–10093,2	338309,3	–3,0
	2014	–5958,8	440501,8	–1,4
	2015	35453,4	611836,6	5,8
металургійне виробництво, виробництво готових металевих виробів, крім машин і устаткування	2010	–4557,5	212886,7	–2,1
	2011	2018,3	249868,7	0,8
	2012	3285,1	216269,2	1,5
	2013	1291,2	184254,9	0,7
	2014	1872,6	184105,7	1,0
	2015	10736,2	220335,3	4,9
машинобудування	2010	–34782,5	950753,7	–3,7
	2011	–19948,6	1179998,3	–1,7
	2012	–38894,9	1065146,9	–3,7
	2013	21885,5	844562,3	2,6
	2014	–47628,1	1110728,1	–4,3
	2015	–34766,6	1447108,2	–2,4

	Роки	Чистий прибуток (збиток)	Витрати діяльності	Рівень рентабельності (збитковості), %
виробництво комп'ютерів, електронної та оптичної продукції	2010	-14346,5	192623,9	-7,4
	2011	-660,1	240192,2	-0,3
	2012	-18889,9	281351,5	-6,7
	2013	3456,4	171976,6	2,0
	2014	7860,7	236289,3	3,3
	2015	14095,4	185988,4	7,6
виробництво електричного устаткування	2010	-3902,9	86679,9	-4,5
	2011	4246,7	142174,0	3,0
	2012	2541,0	124639,2	2,0
	2013	3809,2	118069,2	3,2
	2014	-39256,8	222110,0	-17,7
	2015	-75616,6	452816,7	-16,7
виробництво машин і устаткування, не віднесених до інших угруповань	2010	519,1	168578,6	0,3
	2011	-13346,1	169248,3	-7,9
	2012	-3429,4	201976,7	-1,7
	2013	-5186,1	192386,7	-2,7
	2014	-9892,7	241757,5	-4,1
	2015	23597,2	354857,9	6,6
виробництво автотранспортних засобів, причепів і напівпричепів та інших транспортних засобів	2010	-17052,2	502871,3	-3,4
	2011	-10189,1	628383,8	-1,6
	2012	-19116,6	457179,5	-4,2
	2013	19806,0	362129,8	5,5
	2014	-6339,3	410571,3	-1,5
	2015	3157,4	453445,2	0,7
виробництво меблів, іншої продукції; ремонт і монтаж машин і устаткування	2010	320,4	115418,4	0,3
	2011	-445,8	152493,1	-0,3
	2012	-22357,5	166898,5	-13,4
	2013	-9204,0	221982,7	-4,1
	2014	-118820,3	324667,5	-36,6
	2015	4166,7	284706,4	1,5
Постачання електроенергії, газу, пари та кондиційованого повітря	2010	-20300,6	1298875,2	-1,6
	2011	10144,4	2510647,7	0,4
	2012	38455,7	2372127,9	1,6
	2013	-19959,7	2218597,7	-0,9
	2014	99603,0	2459101,8	4,1
	2015	-35455,5	3381488,3	-1,0
Водопостачання; каналізація, постачання з відходами	2010	-13217,3	245864,0	-5,4
	2011	-13589,3	319548,3	-4,3
	2012	-17992,6	291434,5	-6,2
	2013	-18198,2	269624,1	-6,7
	2014	-179716,8	512002,8	-35,1
	2015	-138974,7	691511,9	-20,1

VII.

,

,

7.1.

	Роки	Великі підприємства		Середні підприємства	
		одиниць	у % до загальної кількості підприємств відповідного виду діяльності	одиниць	у % до загальної кількості підприємств відповідного виду діяльності
	2010	3	0,1	468	9,0
	2011	6	0,1	450	8,2
	2012	6	0,1	426	7,2
	2013	5	0,1	380	6,1
	2014	5	0,1	368	6,1
	2015	5	0,1	338	5,6
Сільське, лісове та рибне господарство	2010	—	—	187	18,0
	2011	1	0,1	174	16,4
	2012	1	0,1	176	15,2
	2013	1	0,1	157	12,5
	2014	1	0,1	150	11,8
	2015	2	0,2	141	11,0
Промисловість	2010	3	0,4	147	18,9
	2011	4	0,5	132	16,0
	2012	4	0,5	120	14,5
	2013	4	0,4	114	12,4
	2014	4	0,5	109	12,4
	2015	3	0,3	104	11,8
Будівництво	2010	—	—	22	5,0
	2011	—	—	23	5,3
	2012	—	—	19	4,1
	2013	—	—	19	4,0
	2014	—	—	21	4,7
	2015	—	—	15	3,5
Оптова та роздрібна торгівля; ремонт автотранспортних засобів і мотоциклів	2010	—	—	57	3,8
	2011	1	0,1	70	4,4
	2012	1	0,1	56	3,5
	2013	—	—	45	2,7
	2014	—	—	45	2,9
	2015	—	—	30	1,9
Транспорт, складське господарство, поштова та кур'єрська діяльність	2010	—	—	14	7,1
	2011	—	—	13	4,8
	2012	—	—	16	4,7
	2013	—	—	16	4,4
	2014	—	—	18	5,0
	2015	—	—	19	5,3
Тимчасове розміщення й організація харчування	2010	—	—	10	7,4
	2011	—	—	8	5,7
	2012	—	—	9	6,4
	2013	—	—	10	6,8
	2014	—	—	7	5,0
	2015	—	—	5	3,4
Інформація та телекомунікації	2010	—	—	1	0,8
	2011	—	—	1	0,7
	2012	—	—	1	0,7
	2013	—	—	1	0,6
	2014	—	—	2	1,4
	2015	—	—	2	1,4

	Роки	Малі підприємства		З них	
		одиниць	у % до загальної кількості підприємств відповідного виду діяльності	мікропідприємства	
				одиниць	у % до загальної кількості підприємств відповідного виду діяльності
	2010	4712	90,9	3614	69,7
	2011	5066	91,7	3927	71,1
	2012	5455	92,7	4367	74,2
	2013	5835	93,8	4786	76,9
	2014	5644	93,8	4701	78,1
	2015	5675	94,3	4779	79,4
Сільське, лісове та рибне господарство	2010	851	82,0	652	62,8
	2011	885	83,5	666	62,8
	2012	984	84,7	782	67,4
	2013	1101	87,4	892	70,8
	2014	1120	88,1	922	72,5
	2015	1134	88,8	932	73,0
Промисловість	2010	626	80,7	425	54,8
	2011	688	83,5	476	57,8
	2012	705	85,0	505	60,9
	2013	805	87,2	604	65,4
	2014	766	87,1	581	66,1
	2015	773	87,9	588	66,8
Будівництво	2010	416	95,0	315	71,9
	2011	412	94,7	321	73,8
	2012	447	95,9	361	77,5
	2013	458	96,0	391	82,0
	2014	429	95,3	366	81,3
	2015	408	96,5	357	84,4
Оптова та роздрібна торгівля; ремонт автотранспортних засобів і мотоциклів	2010	1428	96,2	1167	78,6
	2011	1510	95,5	1247	78,9
	2012	1561	96,5	1315	81,3
	2013	1649	97,3	1407	83,1
	2014	1531	97,1	1329	84,3
	2015	1536	98,1	1357	86,7
Транспорт, складське господарство, поштова та кур'єрська діяльність	2010	184	92,9	116	58,6
	2011	256	95,2	175	65,1
	2012	325	95,3	232	68,0
	2013	344	95,6	255	70,8
	2014	345	95,0	269	74,1
	2015	341	94,7	273	75,8
Тимчасове розміщення й організація харчування	2010	125	92,6	87	64,4
	2011	132	94,3	95	67,9
	2012	132	93,6	99	70,2
	2013	137	93,2	105	71,4
	2014	133	95,0	108	77,1
	2015	140	96,6	109	75,2
Інформація та телекомунікації	2010	128	99,2	97	75,2
	2011	143	99,3	115	79,9
	2012	147	99,3	118	79,7
	2013	154	99,4	126	81,3
	2014	140	98,6	118	83,1
	2015	139	98,6	120	85,1

	Роки	Великі підприємства		Середні підприємства	
		одиниць	у % до загальної кількості підприємств відповідного виду діяльності	одиниць	у % до загальної кількості підприємств відповідного виду діяльності
Фінансова та страхова діяльність	2010	—	—	1	2,0
	2011	—	—	—	—
	2012	—	—	1	2,3
	2013	—	—	—	—
	2014	—	—	—	—
	2015	—	—	—	—
Операції з нерухомим майном	2010	—	—	9	2,5
	2011	—	—	4	1,0
	2012	—	—	6	1,3
	2013	—	—	3	0,7
	2014	—	—	3	0,6
	2015	—	—	2	0,4
Професійна, наукова та технічна діяльність	2010	—	—	7	2,5
	2011	—	—	5	1,7
	2012	—	—	5	1,5
	2013	—	—	4	1,1
	2014	—	—	2	0,6
	2015	—	—	2	0,6
Діяльність у сфері адміністративного та допоміжного обслуговування	2010	—	—	4	2,8
	2011	—	—	12	7,1
	2012	—	—	10	5,7
	2013	—	—	10	5,5
	2014	—	—	9	5,0
	2015	—	—	10	5,4
Освіта	2010	—	—	1	3,8
	2011	—	—	—	—
	2012	—	—	—	—
	2013	—	—	—	—
	2014	—	—	—	—
	2015	—	—	—	—
Охорона здоров'я та надання соціальної допомоги	2010	—	—	—	—
	2011	—	—	—	—
	2012	—	—	—	—
	2013	—	—	—	—
	2014	—	—	1	2,4
	2015	—	—	1	2,4
Мистецтво, спорт, розваги та відпочинок	2010	—	—	5	22,7
	2011	—	—	5	18,5
	2012	—	—	6	20,0
	2013	—	—	—	—
	2014	—	—	—	—
	2015	—	—	6	17,6
Надання інших видів послуг	2010	—	—	3	3,9
	2011	—	—	3	3,7
	2012	—	—	1	1,0
	2013	—	—	1	1,0
	2014	—	—	1	1,1
	2015	—	—	1	1,1

	Роки	Малі підприємства		З них	
		одиниць	у % до загальної кількості підприємств відповідного виду діяльності	мікропідприємства	
				одиниць	у % до загальної кількості підприємств відповідного виду діяльності
Фінансова та страхова діяльність	2010	48	98,0	43	87,8
	2011	42	100,0	37	88,1
	2012	43	97,7	37	84,0
	2013	37	100,0	34	91,9
	2014	32	100,0	28	87,5
	2015	31	100,0	27	87,1
Операції з нерухомим майном	2010	348	97,5	277	77,6
	2011	392	99,0	322	81,3
	2012	444	98,7	380	84,4
	2013	445	99,3	384	85,7
	2014	469	99,4	416	88,1
	2015	486	99,6	437	89,5
Професійна, наукова та технічна діяльність	2010	269	97,5	226	81,9
	2011	291	98,3	243	82,1
	2012	325	98,5	277	83,9
	2013	351	98,9	317	89,3
	2014	333	99,4	295	88,1
	2015	334	99,4	302	89,9
Діяльність у сфері адміністративного та допоміжного обслуговування	2010	137	97,2	99	70,2
	2011	156	92,9	118	70,2
	2012	165	94,3	127	72,6
	2013	172	94,5	124	68,1
	2014	172	95,0	125	69,1
	2015	174	94,6	129	70,1
Освіта	2010	25	96,2	18	69,2
	2011	20	100,0	16	80,0
	2012	15	100,0	11	73,3
	2013	17	100,0	14	82,4
	2014	20	100,0	17	85,0
	2015	20	100,0	18	90,0
Охорона здоров'я та надання соціальної допомоги	2010	37	100,0	23	62,2
	2011	39	100,0	25	64,1
	2012	43	100,0	27	62,8
	2013	43	100,0	29	67,4
	2014	40	97,6	28	68,3
	2015	41	97,6	29	69,0
Мистецтво, спорт, розваги та відпочинок	2010	17	77,3	13	59,1
	2011	22	81,5	14	51,9
	2012	24	80,0	18	60,0
	2013	26	100,0	23	88,5
	2014	25	100,0	21	84,0
	2015	28	82,4	20	58,8
Надання інших видів послуг	2010	73	96,1	56	73,7
	2011	78	96,3	57	70,4
	2012	95	99,0	78	81,3
	2013	96	99,0	81	83,5
	2014	89	98,9	78	86,7
	2015	90	98,9	81	89,0

7.2.

	Роки	Великі підприємства		Середні підприємства	
		осіб	у % до загальної кількості найманих працівників відповідного виду діяльності	осіб	у % до загальної кількості найманих працівників відповідного виду діяльності
	2010	5249	4,2	78806	63,9
	2011	9171	7,6	74263	61,1
	2012	9626	8,4	67701	59,1
	2013	10376	9,7	61555	57,4
	2014	10791	10,7	58511	58,0
	2015	9181	9,6	56623	59,0
Сільське, лісове та рибне господарство	2010	—	—	28107	78,6
	2011	к	к	к	к
	2012	к	к	к	к
	2013	к	к	к	к
	2014	к	к	к	к
	2015	к	к	к	к
Промисловість	2010	5249	11,7	32075	71,3
	2011	7861	18,1	28749	66,3
	2012	7917	20,2	24897	63,7
	2013	к	к	к	к
	2014	к	к	к	к
	2015	к	к	к	к
Будівництво	2010	—	—	3295	44,6
	2011	—	—	3494	55,6
	2012	—	—	3219	53,0
	2013	—	—	2471	51,8
	2014	—	—	2561	55,1
	2015	—	—	1793	55,2
Оптова та роздрібна торгівля; ремонт автотранспортних засобів і мотоциклів	2010	—	—	7264	44,3
	2011	к	к	к	к
	2012	к	к	к	к
	2013	—	—	4765	37,7
	2014	—	—	4147	40,3
	2015	—	—	3408	34,9
Транспорт, складське господарство, поштова та кур'єрська діяльність	2010	—	—	3424	62,8
	2011	—	—	3089	54,5
	2012	—	—	3498	55,0
	2013	—	—	3408	55,5
	2014	—	—	3295	56,0
	2015	—	—	3152	59,0
Тимчасове розміщування й організація харчування	2010	—	—	876	45,3
	2011	—	—	704	38,3
	2012	—	—	1201	51,3
	2013	—	—	1254	52,8
	2014	—	—	1065	54,1
	2015	—	—	848	45,8
Інформація та телекомунікації	2010	—	—	к	к
	2011	—	—	к	к
	2012	—	—	к	к
	2013	—	—	к	к
	2014	—	—	к	к
	2015	—	—	к	к

	Роки	Малі підприємства		З них	
		осіб	у % до загальної кількості найманих працівників відповідного виду діяльності	мікропідприємства	
				осіб	у % до загальної кількості найманих працівників відповідного виду діяльності
	2010	39320	31,9	11807	9,6
	2011	38065	31,3	11979	9,9
	2012	37172	32,5	12075	10,5
	2013	35315	32,9	11699	10,9
	2014	31535	31,3	10864	10,8
	2015	30125	31,4	10732	11,2
Сільське, лісове та рибне господарство	2010	7664	21,4	1843	5,2
	2011	7188	20,5	1670	4,8
	2012	7217	20,9	2004	5,8
	2013	7367	22,6	2061	6,3
	2014	6997	22,2	2000	6,3
	2015	6376	21,0	1835	6,0
Промисловість	2010	7655	17,0	1654	3,7
	2011	6747	15,6	1549	3,6
	2012	6300	16,1	1371	3,5
	2013	6474	17,0	1452	3,8
	2014	5944	16,0	1428	3,8
	2015	5990	16,9	1570	4,4
Будівництво	2010	4087	55,4	1307	17,7
	2011	2793	44,4	962	15,3
	2012	2853	47,0	1024	16,9
	2013	2300	48,2	926	19,4
	2014	2090	44,9	811	17,4
	2015	1456	44,8	589	18,1
Оптова та роздрібна торгівля; ремонт автотранспортних засобів і мотоциклів	2010	9148	55,7	3466	21,1
	2011	9295	54,3	3724	21,8
	2012	8915	60,7	3529	24,0
	2013	7859	62,3	3184	25,2
	2014	6139	59,7	2624	25,5
	2015	6365	65,1	2892	29,6
Транспорт, складське господарство, поштова та кур'єрська діяльність	2010	2029	37,2	412	7,6
	2011	2578	45,5	579	10,2
	2012	2866	45,0	640	10,1
	2013	2735	44,5	629	10,2
	2014	2589	44,0	690	11,7
	2015	2194	41,0	584	10,9
Тимчасове розміщування й організація харчування	2010	1056	54,7	315	16,3
	2011	1136	61,7	337	18,3
	2012	1142	48,7	344	14,7
	2013	1121	47,2	357	15,0
	2014	905	45,9	308	15,6
	2015	1002	54,2	273	14,8
Інформація та телекомунікації	2010	... ^к	... ^к	350	33,8
	2011	... ^к	... ^к	420	35,9
	2012	... ^к	... ^к	409	35,8
	2013	... ^к	... ^к	387	34,9
	2014	... ^к	... ^к	441	38,8
	2015	... ^к	... ^к	319	32,8

	Роки	Великі підприємства		Середні підприємства	
		осіб	у % до загальної кількості найманих працівників відповідного виду діяльності	осіб	у % до загальної кількості найманих працівників відповідного виду діяльності
Фінансова та страхова діяльність	2010	—	—	... ^к	... ^к
	2011	—	—	—	—
	2012	—	—	... ^к	... ^к
	2013	—	—	—	—
	2014	—	—	—	—
	2015	—	—	—	—
Операції з нерухомим майном	2010	—	—	1151	33,4
	2011	—	—	387	13,9
	2012	—	—	338	12,8
	2013	—	—	342	13,3
	2014	—	—	371	15,9
	2015	—	—	... ^к	... ^к
Професійна, наукова та технічна діяльність	2010	—	—	607	27,4
	2011	—	—	407	19,0
	2012	—	—	344	16,4
	2013	—	—	951	37,8
	2014	—	—	... ^к	... ^к
	2015	—	—	... ^к	... ^к
Діяльність у сфері адміністративного та допоміжного обслуговування	2010	—	—	659	34,7
	2011	—	—	1705	56,7
	2012	—	—	1655	55,4
	2013	—	—	1501	52,4
	2014	—	—	1564	53,3
	2015	—	—	1663	56,0
Освіта	2010	—	—	... ^к	... ^к
	2011	—	—	44	18,5
	2012	—	—	—	—
	2013	—	—	—	—
	2014	—	—	—	—
	2015	—	—	—	—
Охорона здоров'я та надання соціальної допомоги	2010	—	—	—	—
	2011	—	—	—	—
	2012	—	—	—	—
	2013	—	—	—	—
	2014	—	—	... ^к	... ^к
	2015	—	—	... ^к	... ^к
Мистецтво, спорт, розваги та відпочинок	2010	—	—	794	83,8
	2011	—	—	826	79,7
	2012	—	—	922	82,8
	2013	—	—	—	—
	2014	—	—	—	—
	2015	—	—	887	82,7
Надання інших видів послуг	2010	—	—	371	40,2
	2011	—	—	343	16,6
	2012	—	—	... ^к	... ^к
	2013	—	—	... ^к	... ^к
	2014	—	—	... ^к	... ^к
	2015	—	—	... ^к	... ^к

	Роки	Малі підприємства		У тому числі	
		осіб	у % до загальної кількості найманих працівників відповідного виду діяльності	мікропідприємства	
				осіб	у % до загальної кількості найманих працівників відповідного виду діяльності
Фінансова та страхова діяльність	2010	185	50,5
	2011	337	100,0	151	44,8
	2012	76	45,2
	2013	153	100,0	89	61,0
	2014	149	100,0	72	48,3
	2015	177	100,0	76	42,9
Операції з нерухомим майном	2010	2297	66,6	883	25,6
	2011	2403	86,1	1001	35,9
	2012	2306	87,2	1039	39,3
	2013	2229	86,7	970	37,7
	2014	1966	84,1	974	41,7
	2015	1146	49,1
Професійна, наукова та технічна діяльність	2010	1605	72,6	696	31,5
	2011	1732	81,0	717	33,5
	2012	1751	83,6	777	37,1
	2013	1562	62,2	856	34,1
	2014	729	46,2
	2015	661	46,7
Діяльність у сфері адміністративного та допоміжного обслуговування	2010	1239	65,3	280	14,8
	2011	1301	43,3	353	11,7
	2012	1330	44,6	390	13,1
	2013	1363	47,6	330	11,5
	2014	1368	46,7	319	10,9
	2015	1309	44,0	297	10,0
Освіта	2010	64	23,3
	2011	194	81,5	94	39,5
	2012	105	100,0	41	39,0
	2013	93	100,0	42	45,2
	2014	115	100,0	55	47,8
	2015	119	100,0	78	65,5
Охорона здоров'я та надання соціальної допомоги	2010	343	100,0	83	24,2
	2011	475	100,0	136	28,6
	2012	427	100,0	106	24,8
	2013	427	100,0	139	32,6
	2014	107	28,3
	2015	131	32,9
Мистецтво, спорт, розваги та відпочинок	2010	153	16,2	50	5,3
	2011	211	20,3	56	5,4
	2012	191	17,2	67	6,0
	2013	159	100,0	66	41,5
	2014	159	100,0	55	34,6
	2015	186	17,3	60	5,6
Надання інших видів послуг	2010	551	59,8	219	23,8
	2011	639	65,1	230	23,4
	2012	258	35,4
	2013	211	32,3
	2014	251	42,3
	2015	221	40,9

7.3.

(; .)								
	Актив							
	необоротні активи				оборотні активи			
	великі підприємства	середні підприємства	малі підприємства	з них мікропідприємства	великі підприємства	середні підприємства	малі підприємства	з них мікропідприємства
2014	2615701,0	12678498,1	6825311,1	2263324,2	4034453,0	14398049,8	7575716,9	2929988,1
2015	3190375,0	15508648,1	6792923,2	2323805,0	7945530,0	31483753,7	12733425,8	4121320,4
Сільське, лісове та рибне господарство								
2014	1252568,4	368026,1	3210297,4	896679,0
2015	1997485,2	473214,8	6224181,8	1438506,4
Промисловість								
2014	1980814,6	184695,3	993438,7	280298,0
2015	1167282,9	320944,4	974090,2	393203,1
Будівництво								
2014	—	360581,0	242390,6	99287,8	—	504153,1	381674,6	296026,3
2015	—	324205,3	295717,3	116910,4	—	372168,2	654195,7	435968,0
Оптова та роздрібна торгівля; ремонт автотранспортних засобів і мотоциклів								
2014	—	753063,7	386710,7	208535,7	—	1929759,8	1839868,5	725374,8
2015	—	336912,1	603580,9	419210,4	—	2501102,3	3343813,5	1051828,1
Транспорт, складське господарство, поштова та кур'єрська діяльність								
2014	—	453512,0	270548,6	54305,7	—	289214,7	234098,7	93760,4
2015	—	486015,8	260466,2	80030,5	—	1664024,6	226223,8	89927,6
Тимчасове розміщення й організація харчування								
2014	—	36075,9	158737,5	23608,3	—	30300,6	32151,5	17578,5
2015	—	29531,0	162832,6	21875,7	—	17205,0	45767,5	16337,6
Інформація та телекомунікації								
2014	—	30620,8	—	78962,6
2015	—	28437,3	—	25950,6

	Актив							
	необоротні активи				оборотні активи			
	великі підприємства	середні підприємства	малі підприємства	з них мікропідприємства	великі підприємства	середні підприємства	малі підприємства	з них мікропідприємства
Фінансова та страхова діяльність								
2014	—	—	72951,7	50257,7	—	—	91536,3	61059,3
2015	—	—	84369,3	60235,3	—	—	96488,9	52037,9
Операції з нерухомим майном								
2014	—	1468079,0	1197240,7	509318,7	—	9437,0	379572,3	250652,3
2015	—	... ^к	... ^к	617757,1	—	... ^к	... ^к	384466,1
Професійна, наукова та технічна діяльність								
2014	—	... ^к	... ^к	111351,5	—	... ^к	... ^к	80818,2
2015	—	... ^к	... ^к	75701,5	—	... ^к	... ^к	147183,1
Діяльність у сфері адміністративного та допоміжного обслуговування								
2014	—	4000288,3	1034578,5	601920,5	—	33970,5	178941,4	140394,0
2015	—	6815539,0	630274,4	86359,1	—	6317246,6	110843,0	76414,8
Освіта								
2014	—	—	848,7	486,2	—	—	972,1	390,7
2015	—	—	988,6	495,3	—	—	779,9	396,6
Охорона здоров'я та надання соціальної допомоги								
2014	—	... ^к	... ^к	2600,8	—	... ^к	... ^к	224,9
2015	—	... ^к	... ^к	3610,3	—	... ^к	... ^к	506,5
Мистецтво, спорт, розваги та відпочинок								
2014	—	—	23179,3	13844,1	—	—	5832,7	3659,8
2015	—	14526,0	17950,3	13657,1	—	1817,0	4802,2	3664,8
Надання інших видів послуг								
2014	—	... ^к	... ^к	4465,0	—	... ^к	... ^к	4109,3
2015	—	... ^к	... ^к	5365,8	—	... ^к	... ^к	4929,2

	Актив				Пасив			
	необоротні активи та групи вибуття				власний капітал			
	великі підприємства	середні підприємства	малі підприємства	з них мікропідприємства	великі підприємства	середні підприємства	малі підприємства	з них мікропідприємства
2014	6 25328,6	4787,5	3194,5	1414164,0	8820512,7	4743697,6	1424473,1	
2015	6 21447,8	9715,0	4742,3	3071042,0	11345931,7	6488316,3	1563180,0	
Сільське, лісове та рибне господарство								
2014	1155,7	931,3	1552256,4	491899,8
2015	27,0	27,0	2972762,4	525191,4
Промисловість								
2014	701,8	60,6	719372,2	69403,1
2015	2179,3	1763,7	881416,2	216552,3
Будівництво								
2014	—	352,0	527,0	525,5	—	283618,2	199012,7	53648,5
2015	—	452,8	3259,0	—	—	293236,8	186663,9	—15267,7
Оптова та роздрібна торгівля;ремонт автотранспортних засобів і мотоциклів								
2014	—	5,0	530,8	264,8	—	—240717,3	412371,1	195194,3
2015	—	40,0	249,3	153,8	—	—47245,6	353085,0	86761,9
Транспорт, складське господарство, поштова та кур'єрська діяльність								
2014	—	4,0	519,0	93,1	—	29615,6	109159,8	43199,7
2015	—	11,0	2198,2	1738,6	—	—288327,3	109130,7	89963,9
Тимчасове розміщення й організація харчування								
2014	—	204,6	5,4	5,4	—	29775,0	132602,7	24569,2
2015	—	—	4,0	2,0	—	24977,0	140028,9	18641,1
Інформація та телекомунікації								
2014	—	—	—	14925,5
2015	—	—	—	35731,6

. 7.3

	Актив				Пасив			
	необоротні активи та групи вибуття				власний капітал			
	великі підприємства	середні підприємства	малі підприємства	з них мікропідприємства	великі підприємства	середні підприємства	малі підприємства	з них мікропідприємства
Фінансова та страхова діяльність								
2014	—	—	—	—	—	—	129478,6	89617,6
2015	—	—	—	—	—	—	114959,5	67126,5
Операції з нерухомим майном								
2014	—	—	91,2	57,2	—	1464471,0	882137,2	354885,5
2015	—	136,2	—	416884,0
Професійна, наукова та технічна діяльність								
2014	—	940,9	—	123092,4
2015	—	921,0	—	119381,5
Діяльність у сфері адміністративного та допоміжного обслуговування								
2014	—	—	—	—	—	3995490,2	389390,1	—57457,7
2015	—	—	628,6	—	—	6197438,4	543517,9	—21440,6
Освіта								
2014	—	—	—	—	—	—	1270,3	555,0
2015	—	—	—	—	—	—	1109,8	531,2
Охорона здоров'я та надання соціальної допомоги								
2014	—	—	—	595,6
2015	—	—	—	1674,2
Мистецтво, спорт, розваги та відпочинок								
2014	—	—	315,7	315,7	—	—	25844,9	15520,3
2015	—	4,0	—	—	—	15662,0	20069,0	15059,9
Надання інших видів послуг								
2014	—	—	—	4824,3
2015	—	—	—	6388,8

	Пасив							
	довгострокові зобов'язання і забезпечення				поточні зобов'язання і забезпечення			
	великі підпри- ємства	середні підпри- ємства	малі підпри- ємства	з них мікропід- приємства	великі підпри- ємства	середні підпри- ємства	малі підпри- ємства	з них мікропід- приємства
2014	2811243,0	6188041,7	2411836,2	1063999,7	2424747,0	12093322,1	7235038,6	2704299,4
2015	4126500,0	6523441,0	2276262,6	1036528,8	3938363,0	29144476,9	10755872,4	3844649,9
Сільське, лісове та рибне господарство								
2014	674803,9	68417,0	2236497,5	704855,9
2015	924065,3	131638,5	4323004,6	1254260,3
Промисловість								
2014	545842,7	50255,3	1709550,1	345241,6
2015	221399,1	90777,9	1040583,2	408427,1
Будівництво								
2014	—	157058,8	32249,4	30553,5	—	424409,1	393330,1	311637,6
2015	—	130121,1	53411,2	30899,2	—	273468,4	713096,9	537246,9
Оптова та роздрібна торгівля; ремонт автотранспортних засобів і мотоциклів								
2014	—	1043505,2	114083,8	47086,6	—	1880040,6	1694965,8	688777,4
2015	—	913694,3	501917,0	424220,9	—	1971605,7	3087976,0	955543,8
Транспорт, складське господарство, поштова та кур'єрська діяльність								
2014	—	230740,8	31908,8	1218,0	—	482374,3	355197,7	103741,5
2015	—	227647,3	56027,1	1230,5	—	2210731,4	314830,4	80502,3
Тимчасове розміщення й організація харчування								
2014	—	5100,0	8809,0	312,2	—	31706,1	49482,7	16310,8
2015	—	68,0	9610,2	3111,0	—	21691,0	58965,0	16463,2
Інформація та телекомунікації								
2014	—	63,3	—	94594,6
2015	—	63,3	—	18593,0

	Пасив							
	довгострокові зобов'язання і забезпечення				поточні зобов'язання і забезпечення			
	великі підприємства	середні підприємства	малі підприємства	з них мікропідприємства	великі підприємства	середні підприємства	малі підприємства	з них мікропідприємства
Фінансова та страхова діяльність								
2014	—	—	5152,2	2681,2	—	—	29857,2	19018,2
2015	—	—	5468,5	3372,5	—	—	60430,2	41774,2
Операції з нерухомим майном								
2014	—	—	284284,4	157715,3	—	13045,0	410482,6	247427,4
2015	—	... ^к	... ^к	195390,3	—	... ^к	... ^к	390053,7
Професійна, наукова та технічна діяльність								
2014	—	... ^к	... ^к	23362,9	—	... ^к	... ^к	46655,3
2015	—	... ^к	... ^к	19152,9	—	... ^к	... ^к	85271,2
Діяльність у сфері адміністративного та допоміжного обслуговування								
2014	—	3246,0	684110,1	681874,5	—	35522,6	140019,7	117897,7
2015	—	600662,7	136455,4	136382,1	—	6334684,5	61772,7	47832,4
Освіта								
2014	—	—	—	—	—	—	550,5	321,9
2015	—	—	—	—	—	—	658,7	360,7
Охорона здоров'я та надання соціальної допомоги								
2014	—	... ^к	... ^к	—	—	... ^к	... ^к	2230,1
2015	—	... ^к	... ^к	—	—	... ^к	... ^к	2442,6
Мистецтво, спорт, розваги та відпочинок								
2014	—	—	208,1	208,1	—	—	3274,7	2091,2
2015	—	10,0	277,1	216,1	—	675,0	2406,4	2045,9
Надання інших видів послуг								
2014	—	... ^к	... ^к	251,8	—	... ^к	... ^к	3498,2
2015	—	... ^к	... ^к	73,6	—	... ^к	... ^к	3832,6

	Пасив				Баланс			
	зобов'язання, пов'язані з необоротними активами та групами вибуття та чиста вартість активів недержавного пенсійного фонду							
	великі підпри- ємства	середні підпри- ємства	малі підпри- ємства	з них мікропід- приємства	великі підпри- ємства	середні підпри- ємства	малі підпри- ємства	з них мікропід- приємства
2014	6	6	15243,1	3734,6	6650154,0	27101876,5	14405815,5	5196506,8
2015	6	6	15612,7	5509,0	11135905,0	47013849,6	19536064,0	6449867,7
Сільське, лісове та рибне господарство								
2014	6	—	463,7	463,7	... ^к	... ^к	4464021,5	1265636,4
2015	—	—	1861,7	658,0	... ^к	... ^к	8221694,0	1911748,2
Промисловість								
2014	6	—	190,1	153,9	... ^к	... ^к	2974955,1	465053,9
2015	—	—	153,9	153,9	... ^к	... ^к	2143552,4	715911,2
Будівництво								
2014	—	—	—	—	—	865086,1	624592,2	395839,6
2015	—	—	—	—	—	696826,3	953172,0	552878,4
Оптова та роздрібна торгівля;ремонт автотранспортних засобів і мотоциклів								
2014	—	—	5689,3	3117,0	—	2682828,5	2227110,0	934175,3
2015	—	—	4665,7	4665,7	—	2838054,4	3947643,7	1471192,3
Транспорт, складське господарство, поштова та кур'єрська діяльність								
2014	—	—	8900,0	—	—	742730,7	505166,3	148159,2
2015	—	—	8900,0	—	—	2150051,4	488888,2	171696,7
Тимчасове розміщування й організація харчування								
2014	—	—	—	—	—	66581,1	190894,4	41192,2
2015	—	—	—	—	—	46736,0	208604,1	38215,3
Інформація та телекомунікації								
2014	—	—	—	—	—	... ^к	... ^к	109583,4
2015	—	—	—	—	—	... ^к	... ^к	54387,9

	Пасив				Баланс			
	зобов'язання, пов'язані з необоротними активами та групами вибуття та чиста вартість активів недержавного пенсійного фонду							
	великі підприємства	середні підприємства	малі підприємства	з них мікропідприємства	великі підприємства	середні підприємства	малі підприємства	з них мікропідприємства
Фінансова та страхова діяльність								
2014	—	—	—	—	—	—	164488,0	111317,0
2015	—	—	—	—	—	—	180858,2	112273,2
Операції з нерухомим майном								
2014	—	—	—	—	—	1477516,0	1576904,2	760028,2
2015	—	—	31,4	31,4	—	... ^к	... ^к	1002359,4
Професійна, наукова та технічна діяльність								
2014	—	—	—	—	—	... ^к	... ^к	193110,6
2015	—	—	—	—	—	... ^к	... ^к	223805,6
Діяльність у сфері адміністративного та допоміжного обслуговування								
2014	—	—	—	—	—	4034258,8	1213519,9	742314,5
2015	—	—	—	—	—	13132785,6	741746,0	162773,9
Освіта								
2014	—	—	—	—	—	—	1820,8	876,9
2015	—	—	—	—	—	—	1768,5	891,9
Охорона здоров'я та надання соціальної допомоги								
2014	—	—	—	—	—	... ^к	... ^к	2825,7
2015	—	—	—	—	—	... ^к	... ^к	4116,8
Мистецтво, спорт, розваги та відпочинок								
2014	—	—	—	—	—	—	29327,7	17819,6
2015	—	—	—	—	—	16347,0	22752,5	17321,9
Надання інших видів послуг								
2014	—	—	—	—	—	... ^к	... ^к	8574,3
2015	—	—	—	—	—	... ^к	... ^к	10295,0

7.4.

					(.)			
	Дебіторська заборгованість – усього				У тому числі			
					за товари, роботи, послуги: чиста реалізаційна вартість			
	великі підпри- ємства	середні підпри- ємства	малі підпри- ємства	з них мікропід- приємства	великі підпри- ємства	середні підпри- ємства	малі підпри- ємства	з них мікропід- приємства
2014	1985827,0	7682281,2	4584273,4	1781957,6	946744,0	3319905,4	2119083,4	818445,6
2015	4818578,0	18646578,3	7997134,2	2463763,1	2405611,0	6186703,9	3294086,2	967232,0

Сільське, лісове та
рибне господарство

2014	1949959,8	522835,4	793384,5	300969,3
2015	4100645,4	988225,9	1389834,6	385620,3

Промисловість

2014	566742,9	188024,7	175474,5	47802,7
2015	482552,2	248433,6	181694,6	63922,4

Будівництво

2014	–	180294,4	154513,0	112064,8	–	86641,8	60233,8	36580,8
2015	–	111256,1	159941,9	128277,1	–	64103,2	59958,2	41089,4

Оптова та роздрібна
торгівля; ремонт
автотранспортних
засобів і мотоциклів

2014	–	1138520,0	1188807,5	442068,8	–	734669,0	842516,2	278973,7
2015	–	1248846,1	2182862,3	532805,2	–	680042,6	1235232,9	309506,1

Транспорт,
складське
господарство,
поштова та
кур'єрська
діяльність

2014	–	252146,9	141844,1	74274,5	–	59612,8	76199,3	38113,8
2015	–	1447888,9	175718,7	72721,1	–	76493,1	92055,7	40187,7

Тимчасове
розміщення й
організація
харчування

2014	–	17977,8	18226,9	11916,3	–	12299,7	2424,1	791,7
2015	–	6501,0	27788,5	10459,7	–	5862,0	5228,6	1487,6

Інформація та
телекомунікації

2014	–	67957,9	–	10678,7
2015	–	16013,6	–	8706,8

	Дебіторська заборгованість – усього				У тому числі			
					за товари, роботи, послуги: чиста реалізаційна вартість			
	великі підпри- ємства	середні підпри- ємства	малі підпри- ємства	з них мікропід- приємства	великі підпри- ємства	середні підпри- ємства	малі підпри- ємства	з них мікропід- приємства
Фінансова та страхова діяльність								
2014	–	–	67675,7	51632,7	–	–	11491,5	10416,5
2015	–	–	72678,0	43775,0	–	–	1370,4	407,4
Операції з нерухомим майном								
2014	–	7827,0	248458,9	188055,1	–	5065,0	70782,1	52151,7
2015	–	... ^к	... ^к	282564,6	–	... ^к	... ^к	67343,9
Професійна, наукова та технічна діяльність								
2014	–	... ^к	... ^к	55601,0	–	... ^к	... ^к	9163,1
2015	–	... ^к	... ^к	72083,4	–	... ^к	... ^к	11764,1
Діяльність у сфері адміністративного та допоміжного обслуговування								
2014	–	27094,7	98176,7	64062,6	–	18118,5	53937,2	31590,6
2015	–	3161287,7	95511,4	65162,9	–	110685,8	54343,4	36535,2
Освіта								
2014	–	–	479,0	198,1	–	–	199,4	129,4
2015	–	–	181,8	168,6	–	–	7,9	1,9
Охорона здоров'я та надання соціальної допомоги								
2014	–	... ^к	... ^к	49,6	–	... ^к	... ^к	7,5
2015	–	... ^к	... ^к	88,8	–	... ^к	... ^к	11,1
Мистецтво, спорт, розваги та відпочинок								
2014	–	–	2846,1	1451,9	–	–	1030,7	99,8
2015	–	308,0	1402,3	950,6	–	99,0	445,9	15,3
Надання інших видів послуг								
2014	–	... ^к	... ^к	1764,2	–	... ^к	... ^к	976,3
2015	–	... ^к	... ^к	2033,0	–	... ^к	... ^к	632,8

	У тому числі							
	за розрахунками з бюджетом				інша поточна дебіторська заборгованість			
	великі підприємства	середні підприємства	малі підприємства	з них мікропідприємства	великі підприємства	середні підприємства	малі підприємства	з них мікропідприємства
2014	333425,0	464252,0	212946,8	79759,2	705658,0	3898123,8	2252243,2	883752,8
2015	551016,0	838990,5	459921,0	96101,7	1861951,0	11620883,9	4243127,0	1400429,4
Сільське, лісове та рибне господарство								
2014	77662,5	9438,3	1078912,8	212427,8
2015	118470,1	12420,9	2592340,7	590184,7
Промисловість								
2014	23469,9	9286,1	367798,5	130935,9
2015	23202,9	10588,8	277654,7	173922,4
Будівництво								
2014	—	4074,4	12846,6	9303,2	—	89578,2	81432,6	66180,8
2015	—	2850,1	6945,5	5814,2	—	44302,8	93038,2	81373,5
Оптова та роздрібна торгівля; ремонт автотранспортних засобів і мотоциклів								
2014	—	73836,2	54215,0	26109,1	—	330014,8	292076,3	136986,0
2015	—	115756,1	233358,6	41849,0	—	453047,4	714270,8	181450,1
Транспорт, складське господарство, поштова та кур'єрська діяльність								
2014	—	44555,3	13017,4	4420,6	—	147978,8	52627,4	31740,1
2015	—	198825,6	9493,1	1553,3	—	1172570,2	74169,9	30980,1
Тимчасове розміщення й організація харчування								
2014	—	181,6	2105,4	489,2	—	5496,5	13697,4	10635,4
2015	—	103,0	2616,1	217,4	—	536,0	19943,8	8754,7
Інформація та телекомунікації								
2014	—	398,8	—	56880,4
2015	—	579,7	—	6727,1

	У тому числі							
	за розрахунками з бюджетом				інша поточна дебіторська заборгованість			
	великі підприємства	середні підприємства	малі підприємства	з них мікропідприємства	великі підприємства	середні підприємства	малі підприємства	з них мікропідприємства
Фінансова та страхова діяльність								
2014	—	—	72,2	70,2	—	—	56112,0	41146,0
2015	—	—	114,2	84,2	—	—	71193,4	43283,4
Операції з нерухомим майном								
2014	—	1,0	14700,0	8309,8	—	2761,0	162976,8	127593,6
2015	—	... ^к	... ^к	11346,8	—	... ^к	... ^к	203873,9
Професійна, наукова та технічна діяльність								
2014	—	... ^к	... ^к	7007,3	—	... ^к	... ^к	39430,6
2015	—	... ^к	... ^к	6281,8	—	... ^к	... ^к	54037,5
Діяльність у сфері адміністративного та допоміжного обслуговування								
2014	—	403,9	4558,4	4519,8	—	8572,3	39681,1	27952,2
2015	—	205,0	5362,9	5020,7	—	3050396,9	35805,1	23607,0
Освіта								
2014	—	—	18,2	3,3	—	—	261,4	65,4
2015	—	—	2,7	2,7	—	—	171,2	164,0
Охорона здоров'я та надання соціальної допомоги								
2014	—	... ^к	... ^к	3,2	—	... ^к	... ^к	38,9
2015	—	... ^к	... ^к	6,7	—	... ^к	... ^к	71,0
Мистецтво, спорт, розваги та відпочинок								
2014	—	—	346,8	91,6	—	—	1468,6	1260,5
2015	—	134,0	96,8	90,8	—	75,0	859,6	844,5
Надання інших видів послуг								
2014	—	... ^к	... ^к	308,7	—	... ^к	... ^к	479,2
2015	—	... ^к	... ^к	244,7	—	... ^к	... ^к	1155,5

7.5.

(.)

	Власний капітал – усього				У тому числі			
					зареєстрований капітал			
	великі підприємства	середні підприємства	малі підприємства	з них мікропідприємства	великі підприємства	середні підприємства	малі підприємства	з них мікропідприємства

2014 **1414164,0** **8820512,7** **4743697,6** **1424473,1** **243965,0** **2379899,6** **2907442,3** **1391142,7**
2015 **3071042,0** **11345931,7** **6488316,3** **1563180,0** **834468,0** **2021966,2** **3042877,9** **1652404,5**

Сільське, лісове та
рибне
господарство

2014 ...^к ...^к 1552256,4 491899,8 ...^к ...^к 504949,7 206235,2
2015 ...^к ...^к 2972762,4 525191,4 ...^к ...^к 492507,1 249503,2

Промисловість

2014 ...^к ...^к 719372,2 69403,1 ...^к ...^к 595457,0 221111,8
2015 ...^к ...^к 881416,2 216552,3 ...^к ...^к 578067,1 270111,4

Будівництво

2014 – 283618,2 199012,7 53648,5 – 149531,5 90223,4 67382,2
2015 – 293236,8 186663,9 –15267,7 – 170745,0 104336,2 65695,8

Оптова та роздрібна
торгівля;ремонт
автотранспортних
засобів і мотоциклів

2014 – –240717,3 412371,1 195194,3 – 89217,5 409236,5 236732,9
2015 – –47245,6 353085,0 86761,9 – 81240,6 459549,9 283320,3

Транспорт,
складське
господарство,
поштова та
кур'єрська
діяльність

2014 – 29615,6 109159,8 43199,7 – 238629,0 91877,1 33665,4
2015 – –288327,3 109130,7 89963,9 – 250287,0 113345,0 69359,9

Тимчасове
розміщування й
організація
харчування

2014 – 29775,0 132602,7 24569,2 – 11134,5 177484,9 33460,2
2015 – 24977,0 140028,9 18641,1 – 2678,0 208902,1 41806,6

Інформація та
телекомунікації

2014 – ...^к ...^к 14925,5 – ...^к ...^к 19152,4
2015 – ...^к ...^к 35731,6 – ...^к ...^к 22414,6

	Власний капітал – усього				У тому числі			
					зареєстрований капітал			
	великі підприємства	середні підприємства	малі підприємства	з них мікропідприємства	великі підприємства	середні підприємства	малі підприємства	з них мікропідприємства
Фінансова та страхова діяльність								
2014	—	—	129478,6	89617,6	—	—	88832,9	70999,9
2015	—	—	114959,5	67126,5	—	—	82281,9	55003,9
Операції з нерухомим майном								
2014	—	1464471,0	882137,2	354885,5	—	12512,0	493239,7	320222,6
2015	—	416884,0	—	430640,8
Професійна, наукова та технічна діяльність								
2014	—	123092,4	—	37282,2
2015	—	119381,5	—	38456,0
Діяльність у сфері адміністративного та допоміжного обслуговування								
2014	—	3995490,2	389390,1	—57457,7	—	54686,0	322823,7	113263,8
2015	—	6197438,4	543517,9	—21440,6	—	62101,0	300354,5	93399,2
Освіта								
2014	—	—	1270,3	555,0	—	—	839,2	645,1
2015	—	—	1109,8	531,2	—	—	838,8	645,8
Охорона здоров'я та надання соціальної допомоги								
2014	—	595,6	—	3890,1
2015	—	1674,2	—	5340,0
Мистецтво, спорт, розваги та відпочинок								
2014	—	—	25844,9	15520,3	—	—	35432,4	24018,4
2015	—	15662,0	20069,0	15059,9	—	10944,0	28155,3	23073,5
Надання інших видів послуг								
2014	—	4824,3	—	3080,5
2015	—	6388,8	—	3633,5

	У тому числі							
	додатковий капітал				резервний капітал			
	великі підпри- ємства	середні підпри- ємства	малі підпри- ємства	з них мікропід- приємства	великі підпри- ємства	середні підпри- ємства	малі підпри- ємства	з них мікропід- приємства
2014	530642,0	7155431,2	2200113,3	441603,6	16857,0	523267,7	189586,9	48229,4
2015	280745,0	9135218,9	2681059,5	786117,3	16857,0	607063,0	285853,0	51534,5
Сільське, лісове та рибне господарство								
2014	519378,4	214246,0	127374,4	21915,1
2015	662701,3	224985,8	—	16429,9
Промисловість								
2014	622674,1	49419,6	22867,1	5490,5
2015	736547,3	282499,8	73154,6	5574,4
Будівництво								
2014	—	189900,1	127367,3	9688,1	—	30672,3	4219,8	3824,2
2015	—	139731,1	224552,1	78730,1	—	28700,0	5794,9	2342,7
Оптова та роздрібна торгівля;ремонт автотранспортних засобів і мотоциклів								
2014	—	18074,5	56391,0	23313,9	—	14057,4	6599,1	3847,6
2015	—	29878,0	53598,6	29205,6	—	16154,0	10868,8	8078,2
Транспорт, складське господарство, поштова та кур'єрська діяльність								
2014	—	67435,0	63005,9	8024,8	—	223,0	1433,2	44,0
2015	—	72205,0	33992,8	8614,0	—	271,0	512,8	45,4
Тимчасове розміщування й організація харчування								
2014	—	1372,0	5196,8	1008,0	—	792,0	611,2	36,2
2015	—	2507,0	5586,3	1061,0	—	849,0	597,6	21,6
Інформація та телекомунікації								
2014	—	827,2	—	222,3
2015	—	776,1	—	450,5

	У тому числі							
	додатковий капітал				резервний капітал			
	великі підпри- ємства	середні підпри- ємства	малі підпри- ємства	з них мікропід- приємства	великі підпри- ємства	середні підпри- ємства	малі підпри- ємства	з них мікропід- приємства
Фінансова та страхова діяльність								
2014	—	—	15702,8	1280,8	—	—	10500,8	8505,8
2015	—	—	15373,9	597,9	—	—	15124,4	9123,4
Операції з нерухомим майном								
2014	—	1454373,0	530915,0	127101,5	—	—	13815,3	3649,4
2015	—	... ^к	... ^к	153263,6	—	... ^к	... ^к	9019,5
Професійна, наукова та технічна діяльність								
2014	—	... ^к	... ^к	2163,3	—	... ^к	... ^к	267,6
2015	—	... ^к	... ^к	2165,9	—	... ^к	... ^к	135,5
Діяльність у сфері адміністративного та допоміжного обслуговування								
2014	—	3940902,0	219834,5	1031,1	—	467,0	497,1	247,2
2015	—	6243360,0	267368,7	30,5	—	568,0	384,8	152,2
Освіта								
2014	—	—	272,6	0,6	—	—	6,7	6,7
2015	—	—	301,6	0,6	—	—	7,9	7,9
Охорона здоров'я та надання соціальної допомоги								
2014	—	... ^к	... ^к	107,0	—	... ^к	... ^к	—
2015	—	... ^к	... ^к	106,9	—	... ^к	... ^к	0,2
Мистецтво, спорт, розваги та відпочинок								
2014	—	—	2588,4	1293,4	—	—	—	—
2015	—	4188,0	2726,0	1193,0	—	—	—	—
Надання інших видів послуг								
2014	—	... ^к	... ^к	2098,3	—	... ^к	... ^к	172,8
2015	—	... ^к	... ^к	2886,5	—	... ^к	... ^к	153,1

	У тому числі							
	нерозподілений прибуток (непокритий збиток)				неоплачений та вилучений капітал			
	великі підпри- ємства	середні підпри- ємства	малі підпри- ємства	з них мікропід- приємства	великі підпри- ємства	середні підпри- ємства	малі підпри- ємства	з них мікропід- приємства
2014	622700,0	61123166,9	6302945,1	6335529,5	6	114918,9	250499,8	120973,1
2015	1938972,0	6310778,5	797760,6	6743598,7	6	107537,9	319234,7	183277,6
Сільське, лісове та рибне господарство								
2014	450792,4	88046,3	–	61649,0	50238,5	38542,8
2015	1750468,4	100464,5	–	44848,0	91051,8	66192,0
Промисловість								
2014	–459669,9	–177472,8	–	13547,0	61956,1	29146,0
2015	–465633,4	–329480,7	–	13502,0	40719,4	12152,6
Будівництво								
2014	–	–86191,8	–14258,3	–23933,8	–	293,9	8539,5	3312,2
2015	–	–34695,4	–140095,4	–154712,8	–	11243,9	7923,9	7323,5
Оптова та роздрібна торгівля;ремонт автотранспортних засобів і мотоциклів								
2014	–	–360656,7	29928,3	–39019,3	–	1410,0	89783,8	29680,8
2015	–	–174513,2	–62561,1	–190320,0	–	5,0	108371,2	43522,2
Транспорт, складське господарство, поштова та кур'єрська діяльність								
2014	–	–241433,4	–36245,1	4404,2	–	35238,0	10911,3	2938,7
2015	–	–575862,3	–30572,6	15749,8	–	35228,0	8147,3	3805,2
Тимчасове розміщування й організація харчування								
2014	–	16476,5	–44323,4	–7379,2	–	–	6366,8	2556,0
2015	–	18943,0	–62934,5	–15330,0	–	–	12122,6	8918,1
Інформація та телекомунікації								
2014	–	–4021,2	–	–	4899,6	1255,2
2015	–	18510,3	–	–	9536,0	6419,9

	У тому числі							
	нерозподілений прибуток (непокритий збиток)				неоплачений та вилучений капітал			
	великі підпри- ємства	середні підпри- ємства	малі підпри- ємства	з них мікропід- приємства	великі підпри- ємства	середні підпри- ємства	малі підпри- ємства	з них мікропід- приємства
Фінансова та страхова діяльність								
2014	—	—	15151,2	8859,2	—	—	709,1	28,1
2015	—	—	3059,3	2428,3	—	—	880,0	27,0
Операції з нерухомим майном								
2014	—	-2129,0	-146686,3	-89604,4	—	285,0	9146,5	6483,6
2015	—	... ^к	... ^к	-145374,4	—	—	34667,1	30665,5
Професійна, наукова та технічна діяльність								
2014	—	... ^к	... ^к	84699,0	—	—	2024,5	1319,7
2015	—	... ^к	... ^к	79017,8	—	—	1886,0	393,7
Діяльність у сфері адміністративного та допоміжного обслуговування								
2014	—	1931,2	-151620,8	-170016,0	—	2496,0	2144,4	1983,8
2015	—	-105879,6	-22237,1	-112687,5	—	2711,0	2353,0	2335,0
Освіта								
2014	—	—	151,9	-97,3	—	—	0,1	0,1
2015	—	—	-38,5	-123,1	—	—	—	—
Охорона здоров'я та надання соціальної допомоги								
2014	—	... ^к	... ^к	-3401,4	—	—	53,6	0,1
2015	—	... ^к	... ^к	-3439,2	—	—	387,2	333,7
Мистецтво, спорт, розваги та відпочинок								
2014	—	—	-8454,0	-6069,6	—	—	3721,9	3721,9
2015	—	530,0	-9943,8	-8338,1	—	—	868,5	868,5
Надання інших видів послуг								
2014	—	... ^к	... ^к	-523,2	—	—	4,1	4,1
2015	—	... ^к	... ^к	36,4	—	—	320,7	320,7

7.6.

(.)

	Кредиторська заборгованість – усього				У тому числі			
					за товари, роботи, послуги			
	великі підпри- ємства	середні підпри- ємства	малі підпри- ємства	з них мікропід- приємства	великі підпри- ємства	середні підпри- ємства	малі підпри- ємства	з них мікропід- приємства
2014	2063911,0	6571487,7	2946044,2	1129878,4	542214,0	3977698,5	2379183,8	956739,5
2015	2428640,0	17058288,5	5340934,5	1469280,9	637302,0	8589459,2	3666361,6	1173345,4
Сільське, лісове та рибне господарство								
2014	940705,4	321114,5	682239,0	275422,7
2015	1751428,3	354429,8	867989,3	235263,6
Промисловість								
2014	348499,5	141368,1	295456,8	119627,0
2015	432805,2	181123,9	352013,1	162277,1
Будівництво								
2014	–	170101,5	139577,8	101959,0	–	85167,3	122117,8	91013,6
2015	–	187542,0	221450,7	152737,2	–	67999,6	192667,0	142361,1
Оптова та роздрібна торгівля; ремонт автотранспортних засобів і мотоциклів								
2014	–	1136575,1	1094267,7	362824,0	–	985628,1	972006,5	331924,4
2015	–	1411343,6	2207995,0	533430,6	–	1170855,2	1771198,6	496233,6
Транспорт, складське господарство, поштова та кур'єрська діяльність								
2014	–	167478,1	162114,2	48002,5	–	113462,8	141836,5	38512,8
2015	–	382679,5	120324,8	43806,3	–	234887,1	94517,8	36260,4
Тимчасове розміщення й організація харчування								
2014	–	21581,7	31755,0	3819,1	–	19303,5	27613,7	2711,3
2015	–	11684,0	35402,5	3839,8	–	9370,0	27862,3	3067,5
Інформація та телекомунікації								
2014	–	30832,8	–	28563,8
2015	–	9401,8	–	7161,9

	Кредиторська заборгованість – усього				У тому числі			
					за товари, роботи, послуги			
	великі підприємства	середні підприємства	малі підприємства	з них мікропідприємства	великі підприємства	середні підприємства	малі підприємства	з них мікропідприємства
Фінансова та страхова діяльність								
2014	–	–	10102,4	5563,4	–	–	660,3	228,3
2015	–	–	12059,9	3325,9	–	–	6668,2	134,2
Операції з нерухомим майном								
2014	–	11133,0	115291,3	82938,9	–	7566,0	64954,5	50196,1
2015	–	... ^к	... ^к	132429,4	–	... ^к	... ^к	52724,9
Професійна, наукова та технічна діяльність								
2014	–	... ^к	... ^к	15312,7	–	... ^к	... ^к	7339,9
2015	–	... ^к	... ^к	32231,6	–	... ^к	... ^к	20890,9
Діяльність у сфері адміністративного та допоміжного обслуговування								
2014	–	33156,0	24958,1	12000,5	–	26478,0	19425,5	8968,1
2015	–	3231250,3	24652,0	18494,0	–	3013310,1	17823,5	14756,0
Освіта								
2014	–	–	428,0	199,9	–	–	99,9	86,6
2015	–	–	568,2	270,2	–	–	196,2	155,2
Охорона здоров'я та надання соціальної допомоги								
2014	–	... ^к	... ^к	1435,0	–	... ^к	... ^к	555,6
2015	–	... ^к	... ^к	1193,0	–	... ^к	... ^к	640,5
Мистецтво, спорт, розваги та відпочинок								
2014	–	–	797,1	427,2	–	–	417,6	204,8
2015	–	254,0	331,3	247,9	–	194,0	44,3	27,3
Надання інших видів послуг								
2014	–	... ^к	... ^к	2080,8	–	... ^к	... ^к	1384,5
2015	–	... ^к	... ^к	2319,5	–	... ^к	... ^к	1391,2

	У тому числі							
	за розрахунками з бюджетом				зі страхування			
	великі підприємства	середні підприємства	малі підприємства	з них мікропідприємства	великі підприємства	середні підприємства	малі підприємства	з них мікропідприємства
2014	147914,0	187593,1	101654,0	52349,4	9700,0	60137,8	22109,9	10910,5
2015	138642,0	696614,3	174672,1	70070,1	8966,0	56244,2	36912,0	10518,3
Сільське, лісове та рибне господарство								
2014	... ^к	... ^к	20338,2	13269,2	... ^к	... ^к	2903,1	1250,2
2015	... ^к	... ^к	25882,1	13314,2	... ^к	... ^к	3334,7	823,9
Промисловість								
2014	... ^к	... ^к	18571,5	8466,1	... ^к	... ^к	4444,9	2448,4
2015	... ^к	... ^к	22698,9	9051,0	... ^к	... ^к	4946,6	1599,3
Будівництво								
2014	—	30185,2	7986,8	4361,8	—	12104,8	4389,8	3731,2
2015	—	18555,1	10669,7	4939,6	—	3762,5	6262,1	3219,2
Оптова та роздрібна торгівля; ремонт автотранспортних засобів і мотоциклів								
2014	—	12659,5	26901,0	10892,9	—	1834,1	3768,4	1417,4
2015	—	20422,3	61766,5	19192,6	—	1532,1	3945,2	2308,2
Транспорт, складське господарство, поштова та кур'єрська діяльність								
2014	—	7984,8	4627,4	2452,2	—	7363,1	1025,6	391,2
2015	—	13792,7	5805,4	2654,6	—	7862,6	1086,0	231,8
Тимчасове розміщення й організація харчування								
2014	—	696,4	1016,1	266,1	—	482,5	515,8	119,8
2015	—	1225,0	1745,1	247,1	—	240,0	796,6	117,1
Інформація та телекомунікації								
2014	—	... ^к	... ^к	1046,7	—	... ^к	... ^к	491,9
2015	—	... ^к	... ^к	699,1	—	... ^к	... ^к	523,1

	У тому числі							
	за розрахунками з бюджетом				зі страхування			
	великі підприємства	середні підприємства	малі підприємства	з них мікропідприємства	великі підприємства	середні підприємства	малі підприємства	з них мікропідприємства
Фінансова та страхова діяльність								
2014	—	—	682,4	263,4	—	—	52,8	45,8
2015	—	—	486,7	133,7	—	—	67,0	55,0
Операції з нерухомим майном								
2014	—	504,0	7647,9	5503,2	—	237,0	959,6	511,6
2015	—	... ^к	... ^к	10664,9	—	... ^к	... ^к	506,1
Професійна, наукова та технічна діяльність								
2014	—	... ^к	... ^к	5143,4	—	... ^к	... ^к	216,2
2015	—	... ^к	... ^к	7654,4	—	... ^к	... ^к	742,4
Діяльність у сфері адміністративного та допоміжного обслуговування								
2014	—	2350,8	1557,6	273,2	—	1215,1	368,6	59,8
2015	—	212778,0	2258,2	841,2	—	1485,3	762,0	97,7
Освіта								
2014	—	—	78,4	41,5	—	—	19,0	17,0
2015	—	—	64,5	42,9	—	—	20,5	17,3
Охорона здоров'я та надання соціальної допомоги								
2014	—	... ^к	... ^к	54,4	—	... ^к	... ^к	58,6
2015	—	... ^к	... ^к	74,1	—	... ^к	... ^к	101,9
Мистецтво, спорт, розваги та відпочинок								
2014	—	—	43,0	38,3	—	—	47,2	30,2
2015	—	14,0	55,0	28,4	—	1,0	45,2	35,8
Надання інших видів послуг								
2014	—	... ^к	... ^к	277,0	—	... ^к	... ^к	121,2
2015	—	... ^к	... ^к	532,3	—	... ^к	... ^к	139,5

. 7.6

	У тому числі							
	з оплати праці				інша поточна кредиторська заборгованість			
	великі підпри- ємства	середні підпри- ємства	малі підпри- ємства	з них мікропід- приємства	великі підпри- ємства	середні підпри- ємства	малі підпри- ємства	з них мікропід- приємства
2014	20652,0	92620,0	37207,2	13269,4	1343431,0	2253438,3	405889,3	96609,6
2015	19574,0	111507,4	48427,6	17934,7	1624156,0	7604463,4	1414561,2	197412,4
Сільське, лісове та рибне господарство								
2014	6882,2	2035,3	228342,9	29137,1
2015	8952,7	2232,5	845269,5	102795,6
Промисловість								
2014	6753,5	2233,4	23272,8	8593,2
2015	7605,0	1769,9	45541,6	6426,6
Будівництво								
2014	—	7532,2	3593,4	1921,7	—	35112,0	1490,0	930,7
2015	—	4598,8	6184,5	1869,9	—	92626,0	5667,4	347,4
Оптова та роздрібна торгівля;ремонт автотранспортних засобів і мотоциклів								
2014	—	3532,4	6231,9	2810,1	—	132921,0	85359,9	15779,2
2015	—	4845,0	7345,1	4614,9	—	213689,0	363739,6	11081,3
Транспорт, складське господарство, поштова та кур'єрська діяльність								
2014	—	9780,4	2298,8	620,7	—	28887,0	12325,9	6025,6
2015	—	7994,1	2522,4	719,1	—	118143,0	16393,2	3940,4
Тимчасове розміщення й організація харчування								
2014	—	1012,3	1717,4	242,6	—	87,0	892,0	479,3
2015	—	775,0	2243,8	283,9	—	74,0	2754,7	124,2
Інформація та телекомунікації								
2014	—	612,9	—	117,5
2015	—	458,3	—	559,4

. 7.6

	У тому числі							
	з оплати праці				інша поточна кредиторська заборгованість			
	великі підприємства	середні підприємства	малі підприємства	з них мікропідприємства	великі підприємства	середні підприємства	малі підприємства	з них мікропідприємства
Фінансова та страхова діяльність								
2014	—	—	62,4	44,4	—	—	8644,5	4981,5
2015	—	—	119,1	84,1	—	—	4718,9	2918,9
Операції з нерухомим майном								
2014	—	575,0	4241,7	1211,4	—	2251,0	37487,6	25516,6
2015	—	... ^к	... ^к	3439,5	—	... ^к	... ^к	65094,0
Професійна, наукова та технічна діяльність								
2014	—	... ^к	... ^к	856,5	—	... ^к	... ^к	1756,7
2015	—	... ^к	... ^к	1680,0	—	... ^к	... ^к	1263,9
Діяльність у сфері адміністративного та допоміжного обслуговування								
2014	—	3011,1	1114,4	261,4	—	101,0	2492,0	2438,0
2015	—	3498,9	1298,7	350,5	—	178,0	2509,6	2448,6
Освіта								
2014	—	—	42,1	38,2	—	—	188,6	16,6
2015	—	—	57,7	51,5	—	—	229,3	3,3
Охорона здоров'я та надання соціальної допомоги								
2014	—	... ^к	... ^к	51,4	—	... ^к	... ^к	715,0
2015	—	... ^к	... ^к	76,9	—	—	299,6	299,6
Мистецтво, спорт, розваги та відпочинок								
2014	—	—	128,2	53,9	—	—	161,1	100,0
2015	—	45,0	86,8	56,4	—	—	100,0	100,0
Надання інших видів послуг								
2014	—	... ^к	... ^к	275,5	—	... ^к	... ^к	22,6
2015	—	... ^к	... ^к	247,3	—	... ^к	... ^к	9,2

7.7.

(,)

	Роки	Великі підприємства		Середні підприємства	
		млн.грн	у % до загального обсягу реалізації відповідного виду діяльності	млн.грн	у % до загального обсягу реалізації відповідного виду діяльності
	2010	3563,0	16,2	12317,5	55,8
	2011	5475,9	20,3	14828,6	54,9
	2012	9455,5	28,4	16144,5	48,5
	2013	9413,4	28,2	15815,5	47,4
	2014	11315,3	27,8	20855,8	51,2
	2015	14847,1	24,6	31643,3	52,3
Сільське господарство, мисливство, лісове господарство	2010	—	—	2660,5	81,9
	2011	...к	...к	...к	...к
	2012	...к	...к	...к	...к
	2013	...к	...к	...к	...к
	2014	...к	...к	...к	...к
	2015	...к	...к	...к	...к
Промисловість	2010	3562,9	43,1	3996,7	48,3
	2011	4800,8	48,4	4308,8	43,5
	2012	8382,2	61,1	4621,0	33,7
	2013	...к	...к	...к	...к
	2014	...к	...к	...к	...к
	2015	...к	...к	...к	...к
Будівництво	2010	—	—	318,4	52,6
	2011	—	—	430,8	60,0
	2012	—	—	416,5	48,5
	2013	—	—	392,1	51,6
	2014	—	—	757,3	67,2
	2015	—	6	431,3	44,8
Оптова та роздрібна торгівля; ремонт автотранспортних засобів і мотоциклів	2010	—	—	4796,5	55,7
	2011	...к	...к	...к	...к
	2012	...к	...к	...к	...к
	2013	—	—	5349,5	58,0
	2014	—	—	6692,9	65,1
	2015	—	6	8011,6	57,9
Транспорт, складське господарство, поштова та кур'єрська діяльність	2010	—	—	204,7	44,6
	2011	—	—	271,7	42,3
	2012	—	—	358,5	40,0
	2013	—	—	553,2	52,0
	2014	—	—	587,5	49,8
	2015	—	6	572,1	41,8
Тимчасове розміщення й організація харчування	2010	—	—	54,2	49,8
	2011	—	—	48,5	43,3
	2012	—	—	199,9	74,0
	2013	—	—	220,9	78,0
	2014	—	—	226,2	78,8
	2015	—	6	217,6	68,5
Інформація та телекомунікації	2010	—	—	...к	...к
	2011	—	—	...к	...к
	2012	—	—	...к	...к
	2013	—	—	...к	...к
	2014	—	—	...к	...к
	2015	—	6	...к	...к

	Роки	Малі підприємства		У тому числі	
		млн.грн	у % до загального обсягу реалізації відповідного виду діяльності	мікропідприємства	
				млн.грн	у % до загального обсягу реалізації відповідного виду діяльності
	2010	6176,9	28,0	1873,8	8,5
	2011	6713,6	24,8	2011,1	7,4
	2012	7693,9	23,1	2399,5	7,2
	2013	8159,0	24,4	2388,7	7,2
	2014	8526,1	21,0	2738,8	6,7
	2015	13993,0	23,1	4660,6	7,7
Сільське господарство, мисливство, лісове господарство	2010	589,1	18,1	244,4	7,5
	2011	882,2	19,9	224,0	5,0
	2012	1535,4	21,9	409,2	5,8
	2013	1653,3	23,2	382,6	5,4
	2014	2112,6	21,0	624,9	6,2
	2015	4284,4	20,9	1110,5	5,4
Промисловість	2010	712,0	8,6	121,7	1,5
	2011	806,3	8,1	119,7	1,2
	2012	710,7	5,2	152,4	1,1
	2013	849,2	6,1	168,3	1,2
	2014	1090,1	6,5	208,0	1,2
	2015	1371,0	6,2	398,7	1,8
Будівництво	2010	287,1	47,4	104,8	17,3
	2011	286,8	40,0	134,0	18,7
	2012	442,9	51,5	224,5	26,1
	2013	368,2	48,4	168,1	22,1
	2014	369,5	32,8	171,2	15,2
	2015	531,9	55,2	294,1	30,5
Оптова та роздрібна торгівля; ремонт автотранспортних засобів і мотоциклів	2010	3820,7	44,3	1133,4	13,2
	2011	3608,2	35,2	1144,9	11,2
	2012	3720,5	39,2	1128,5	11,9
	2013	3868,9	42,0	1141,7	12,4
	2014	3581,1	34,9	1188,5	11,6
	2015	5833,8	42,1	2083,1	15,0
Транспорт, складське господарство, поштова та кур'єрська діяльність	2010	254,6	55,4	59,3	12,9
	2011	370,0	57,7	126,9	19,8
	2012	538,1	60,0	160,3	17,9
	2013	511,5	48,0	165,1	15,5
	2014	591,1	50,2	174,3	14,8
	2015	797,5	58,2	247,8	18,1
Тимчасове розміщення й організація харчування	2010	54,6	50,2	15,3	14,0
	2011	63,5	56,7	18,8	16,8
	2012	70,1	26,0	29,9	11,1
	2013	62,4	22,0	17,8	6,3
	2014	60,7	21,2	18,2	6,3
	2015	100,3	31,5	22,2	7,0
Інформація та телекомунікації	2010	... ^к	... ^к	22,1	33,5
	2011	... ^к	... ^к	31,0	31,9
	2012	... ^к	... ^к	44,3	30,3
	2013	... ^к	... ^к	46,7	31,5
	2014	... ^к	... ^к	74,2	37,3
	2015	... ^к	... ^к	86,9	36,1

	Роки	Великі підприємства		Середні підприємства	
		млн.грн	у % до загального обсягу реалізації відповідного виду діяльності	млн.грн	у % до загального обсягу реалізації відповідного виду діяльності
Фінансова та страхова діяльність	2010	—	—	... ^к	... ^к
	2011	—	—	—	—
	2012	—	—	... ^к	... ^к
	2013	—	—	—	—
	2014	—	—	—	—
	2015	—	б	—	б
Операції з нерухомим майном	2010	—	—	139,3	48,3
	2011	—	—	60,1	20,9
	2012	—	—	211,2	47,3
	2013	—	—	23,0	6,8
	2014	—	—	25,4	8,7
	2015	—	б	... ^к	... ^к
Професійна, наукова та технічна діяльність	2010	—	—	40,4	27,6
	2011	—	—	25,1	16,1
	2012	—	—	28,2	17,6
	2013	—	—	96,7	39,7
	2014	—	—	... ^к	... ^к
	2015	—	б	... ^к	... ^к
Діяльність у сфері адміністративного та допоміжного обслуговування	2010	—	—	76,1	54,3
	2011	—	—	119,1	43,1
	2012	—	—	112,7	52,3
	2013	—	—	125,7	42,9
	2014	—	—	124,5	52,9
	2015	—	б	147,4	50,3
Освіта	2010	—	—	... ^к	... ^к
	2011	—	—	—	—
	2012	—	—	—	—
	2013	—	—	—	—
	2014	—	—	—	—
	2015	—	б	—	б
Охорона здоров'я та надання соціальної допомоги	2010	—	—	—	—
	2011	—	—	—	—
	2012	—	—	—	—
	2013	—	—	—	—
	2014	—	—	... ^к	... ^к
	2015	—	б	... ^к	... ^к
Мистецтво, спорт, розваги та відпочинок	2010	—	—	4,0	34,8
	2011	—	—	4,7	26,5
	2012	—	—	4,7	43,4
	2013	—	—	—	—
	2014	—	—	—	—
	2015	—	б	6,1	47,7
Надання інших видів послуг	2010	—	—	18,4	46,0
	2011	—	—	17,9	39,0
	2012	—	—	... ^к	... ^к
	2013	—	—	... ^к	... ^к
	2014	—	—	... ^к	... ^к
	2015	—	б	... ^к	... ^к

	Роки	Малі підприємства		У тому числі	
		млн.грн	у % до загального обсягу реалізації відповідного виду діяльності	мікропідприємства	
				млн.грн	у % до загального обсягу реалізації відповідного виду діяльності
Фінансова та страхова діяльність	2010	... ^к	... ^к	19,3	53,6
	2011	35,8	100,0	13,6	38,0
	2012	... ^к	... ^к	8,1	43,9
	2013	23,6	100,0	13,9	59,0
	2014	24,2	100,0	12,4	51,2
	2015	21,4	100,0	13,5	62,8
Операції з нерухомим майном	2010	149,1	51,7	65,1	22,6
	2011	227,1	79,1	94,3	32,9
	2012	235,4	52,7	104,8	23,5
	2013	313,7	93,2	127,6	37,9
	2014	264,6	91,3	149,2	51,5
	2015	... ^к	... ^к	209,2	40,2
Професійна, наукова та технічна діяльність	2010	106,3	72,4	54,2	37,0
	2011	130,9	83,9	49,0	31,4
	2012	131,8	82,4	62,9	39,3
	2013	146,8	60,3	92,0	37,8
	2014	... ^к	... ^к	49,2	44,1
	2015	... ^к	... ^к	79,7	51,9
Діяльність у сфері адміністративного та допоміжного обслуговування	2010	64,1	45,7	23,6	16,8
	2011	157,3	56,9	41,0	14,8
	2012	102,8	47,7	55,2	25,6
	2013	167,4	57,1	45,2	15,4
	2014	110,7	47,1	47,3	20,1
	2015	145,5	49,7	79,6	27,2
Освіта	2010	... ^к	... ^к	1,0	28,2
	2011	3,8	100,0	1,7	44,9
	2012	4,5	100,0	1,0	23,3
	2013	4,3	100,0	1,2	28,6
	2014	5,5	100,0	2,9	53,0
	2015	6,1	100,0	3,3	53,6
Охорона здоров'я та надання соціальної допомоги	2010	13,2	100,0	2,4	18,1
	2011	13,8	100,0	2,3	17,0
	2012	16,1	100,0	3,2	20,0
	2013	19,8	100,0	5,2	26,4
	2014	... ^к	... ^к	2,9	18,4
	2015	... ^к	... ^к	6,2	28,4
Мистецтво, спорт, розваги та відпочинок	2010	7,4	65,2	1,4	12,0
	2011	12,9	73,5	2,4	13,7
	2012	6,2	56,6	1,5	13,5
	2013	6,2	100,0	2,6	42,8
	2014	5,3	100,0	2,1	40,1
	2015	6,7	52,3	3,0	23,8
Надання інших видів послуг	2010	21,6	54,0	5,8	14,6
	2011	28,0	61,0	7,5	16,3
	2012	... ^к	... ^к	13,5	37,2
	2013	... ^к	... ^к	10,5	25,3
	2014	... ^к	... ^к	13,4	33,8
	2015	... ^к	... ^к	22,8	43,8

7.8.

(.)

	Роки	Великі підприємства				
		фінансовий результат (сальдо)	підприємства, які одержали прибуток		підприємства, які одержали збиток	
			у % до загальної кількості підприємств	фінансовий результат	у % до загальної кількості підприємств	фінансовий результат
	2013	249864,0	60,0	511040,0	40,0	261176,0
	2014	6550196,0	40,0	356620,0	60,0	906816,0
	2015	652983,0	80,0	2166275,0	20,0	1513292,0
Сільське господарство,	2013
мисливство, лісове	2014
господарство	2015
Промисловість	2013
	2014
	2015
Будівництво	2013	—	—	—	—	—
	2014	—	—	—	—	—
	2015	—	—	—	—	—
Оптова та роздрібна	2013	—	—	—	—	—
торгівля; ремонт	2014	—	—	—	—	—
автотранспортних	2015	—	—	—	—	—
засобів і мотоциклів						
Транспорт, складське	2013	—	—	—	—	—
господарство, поштова	2014	—	—	—	—	—
та кур'єрська діяльність	2015	—	—	—	—	—
Тимчасове розміщування	2013	—	—	—	—	—
й організація харчування	2014	—	—	—	—	—
	2015	—	—	—	—	—
Інформація та	2013	—	—	—	—	—
телекомунікації	2014	—	—	—	—	—
	2015	—	—	—	—	—
Фінансова та страхова	2013	—	—	—	—	—
діяльність	2014	—	—	—	—	—
	2015	—	—	—	—	—
Операції з нерухомим	2013	—	—	—	—	—
майном	2014	—	—	—	—	—
	2015	—	—	—	—	—
Професійна, наукова та	2013	—	—	—	—	—
технічна діяльність	2014	—	—	—	—	—
	2015	—	—	—	—	—
Діяльність у сфері	2013	—	—	—	—	—
адміністративного та	2014	—	—	—	—	—
допоміжного обслуговування	2015	—	—	—	—	—
Освіта	2013	—	—	—	—	—
	2014	—	—	—	—	—
	2015	—	—	—	—	—
Охорона здоров'я та надання	2013	—	—	—	—	—
соціальної допомоги	2014	—	—	—	—	—
	2015	—	—	—	—	—
Мистецтво, спорт, розваги	2013	—	—	—	—	—
та відпочинок	2014	—	—	—	—	—
	2015	—	—	—	—	—
Надання інших видів	2013	—	—	—	—	—
послуг	2014	—	—	—	—	—
	2015	—	—	—	—	—

	Роки	Середні підприємства				
		фінансовий результат (сальдо)	підприємства, які одержали прибуток		підприємства, які одержали збиток	
			у % до загальної кількості підприємств	фінансовий результат	у % до загальної кількості підприємств	фінансовий результат
	2013	6234809,9	65,0	709566,1	35,0	944376,0
	2014	61453713,5	66,4	1645820,3	33,6	3099533,8
	2015	1531162,2	77,4	3874225,9	22,6	2343063,7
Сільське господарство, мисливство, лісове господарство	2013
	2014
	2015
Промисловість	2013
	2014
	2015
Будівництво	2013	-327,6	57,9	17754,4	42,1	18082,0
	2014	15048,4	45,0	45418,4	55,0	30370,0
	2015	16644,6	66,7	32638,6	33,3	15994,0
Оптова та роздрібна торгівля; ремонт автотранспортних засобів і мотоциклів	2013	-62008,5	71,1	53346,6	28,9	115355,1
	2014	-455402,7	61,0	95236,2	39,0	550638,9
	2015	29915,2	70,0	172812,9	30,0	142897,7
Транспорт, складське господарство, поштова та кур'єрська діяльність	2013	-21305,0	43,8	1544,0	56,3	22849,0
	2014	-231562,9	27,8	982,6	72,2	232545,5
	2015	-285181,3	52,6	6710,7	47,4	291892,0
Тимчасове розміщування й організація харчування	2013	-7384,6	60,0	1399,4	40,0	8784,0
	2014	814,5	71,4	2082,0	28,6	1267,5
	2015	1678,0	80,0	1741,0	20,0	63,0
Інформація та телекомунікації	2013
	2014
	2015
Фінансова та страхова діяльність	2013	—	—	—	—	—
	2014	—	—	—	—	—
	2015	—	—	—	—	—
Операції з нерухомим майном	2013	168,0	33,3	2310,0	66,7	2142,0
	2014	-2642,0	33,3	476,0	66,7	3118,0
	2015
Професійна, наукова та технічна діяльність	2013	4954,0	75,0	5900,0	25,0	946,0
	2014
	2015
Діяльність у сфері адміністративного та допоміжного обслуговування	2013	-21698,4	50,0	5095,9	50,0	26794,3
	2014	-5898,4	55,6	4400,6	44,4	10299,0
	2015	1986,0	40,0	3668,0	60,0	1682,0
Освіта	2013	—	—	—	—	—
	2014	—	—	—	—	—
	2015	—	—	—	—	—
Охорона здоров'я та надання соціальної допомоги	2013	—	—	—	—	—
	2014	—	—	—	—	—
	2015
Мистецтво, спорт, розваги та відпочинок	2013	—	—	—	—	—
	2014	—	—	—	—	—
	2015	265,0	100,0	265,0	—	—
Надання інших видів послуг	2013
	2014
	2015

	Роки	Малі підприємства				
		фінансовий результат (сальдо)	підприємства, які одержали прибуток		підприємства, які одержали збиток	
			у % до загальної кількості підприємств	фінансовий результат	у % до загальної кількості підприємств	фінансовий результат
	2013	81924,4	66,8	564598,2	33,2	482673,8
	2014	651669,3	69,2	875547,4	30,8	927216,7
	2015	1315318,9	75,0	2176717,7	25,0	861398,8
Сільське господарство, мисливство, лісове господарство	2013	193242,7	73,6	316750,4	26,4	123507,7
	2014	281312,6	79,4	582313,7	20,6	301001,1
	2015	1333722,9	82,4	1579997,7	17,6	246274,8
Промисловість	2013	-29508,0	62,6	35067,1	37,4	64575,1
	2014	-159550,9	62,7	60903,3	37,3	220454,2
	2015	28526,1	74,5	107505,3	25,5	78979,2
Будівництво	2013	-3939,3	63,9	20925,7	36,1	24865,0
	2014	-3488,4	65,2	15102,2	34,8	18590,6
	2015	-2617,8	72,7	23337,6	27,3	25955,4
Оптова та роздрібна торгівля; ремонт автотранспортних засобів і мотоциклів	2013	-100651,4	71,0	88193,2	29,0	188844,6
	2014	11798,5	72,3	99167,7	27,8	87369,2
	2015	58502,5	79,9	203467,0	20,1	144964,5
Транспорт, складське господарство, поштова та кур'єрська діяльність	2013	-3355,5	61,3	21600,0	38,7	24955,5
	2014	-13483,5	65,0	20372,7	35,0	33856,2
	2015	-11707,8	77,5	29083,6	22,5	40791,4
Тимчасове розміщування й організація харчування	2013	-9527,2	47,2	1162,3	52,8	10689,5
	2014	-11309,0	54,3	2163,6	45,7	13472,6
	2015	-15184,6	62,1	4276,4	37,9	19461,0
Інформація та телекомунікації	2013
	2014
	2015
Фінансова та страхова діяльність	2013	7428,1	78,1	7687,7	21,9	259,6
	2014	7719,6	78,6	7952,7	21,4	233,1
	2015	305,8	76,7	6216,1	23,3	5910,3
Операції з нерухомим майном	2013	3161,9	56,5	28424,9	43,5	25263,0
	2014	-75512,7	62,4	41217,0	37,6	116729,7
	2015
Професійна, наукова та технічна діяльність	2013	15511,3	65,5	21079,0	34,5	5567,7
	2014
	2015
Діяльність у сфері адміністративного та допоміжного обслуговування	2013	9052,2	67,5	14138,7	32,5	5086,5
	2014	-70395,6	63,0	14237,9	37,0	84633,5
	2015	29715,0	67,3	83602,0	32,7	53887,0
Освіта	2013	450,3	70,6	532,4	29,4	82,1
	2014	547,5	78,9	582,4	21,1	34,9
	2015	24,8	63,2	290,3	36,8	265,5
Охорона здоров'я та надання соціальної допомоги	2013	-175,9	67,5	385,4	32,5	561,3
	2014
	2015
Мистецтво, спорт, розваги та відпочинок	2013	-1322,6	39,1	116,7	60,9	1439,3
	2014	-1746,3	41,7	106,4	58,3	1852,7
	2015	-872,3	55,6	289,7	44,4	1162,0
Надання інших видів послуг	2013
	2014
	2015

	Роки	З них мікропідприємства				
		фінансовий результат (сальдо)	підприємства, які одержали прибуток		підприємства, які одержали збиток	
			у % до загальної кількості підприємств	фінансовий результат	у % до загальної кількості підприємств	фінансовий результат
	2013	693801,3	67,8	191284,1	32,2	285085,4
	2014	646485,5	69,9	325225,9	30,1	371711,4
	2015	196568,3	74,8	628434,4	25,2	431866,1
Сільське господарство, мисливство, лісове господарство	2013	20717,8	74,2	67242,6	25,8	46524,8
	2014	93877,6	80,5	180299,6	19,5	86422,0
	2015	216150,7	81,1	345217,6	18,9	129066,9
Промисловість	2013	-20731,5	63,5	9533,8	36,5	30265,3
	2014	-8734,4	63,5	16792,0	36,5	25526,4
	2015	-5147,9	75,6	26611,5	24,4	31759,4
Будівництво	2013	-6763,7	65,6	9318,8	34,4	16082,5
	2014	-6860,9	65,7	7426,5	34,3	14287,4
	2015	3124,1	71,8	14902,3	28,2	11778,2
Оптова та роздрібна торгівля; ремонт автотранспортних засобів і мотоциклів	2013	-109615,7	71,9	44308,0	28,1	153923,7
	2014	-8629,5	72,4	48702,0	27,6	57331,5
	2015	-9073,9	79,2	107516,9	20,8	116590,8
Транспорт, складське господарство, поштова та кур'єрська діяльність	2013	2313,9	64,6	7843,9	35,4	5530,0
	2014	3044,0	68,1	8314,3	31,9	5270,3
	2015	8316,5	76,6	12981,6	23,4	4665,1
Тимчасове розміщення й організація харчування	2013	-1607,3	55,3	510,5	44,7	2117,8
	2014	-1064,9	56,9	1102,3	43,1	2167,2
	2015	-4429,8	65,0	1237,2	35,0	5667,0
Інформація та телекомунікації	2013	544,4	68,6	3097,7	31,4	2553,3
	2014	-18892,1	70,8	6113,9	29,2	25006,0
	2015	2010,2	71,0	6747,5	29,0	4737,3
Фінансова та страхова діяльність	2013	5356,1	75,9	5615,7	24,1	259,6
	2014	4091,6	83,3	4250,7	16,7	159,1
	2015	693,8	80,8	3945,1	19,2	3251,3
Операції з нерухомим майном	2013	103,7	55,9	18156,4	44,1	18052,7
	2014	-24436,4	61,8	30137,3	38,2	54573,7
	2015	18736,6	60,1	77463,5	39,9	58726,9
Професійна, наукова та технічна діяльність	2013	12425,4	65,2	17381,8	34,8	4956,4
	2014	725,0	64,2	16907,1	35,8	16182,1
	2015	7765,1	67,7	20945,7	32,3	13180,6
Діяльність у сфері адміністративного та допоміжного обслуговування	2013	3925,2	67,5	7338,1	32,5	3412,9
	2014	-78747,0	62,5	4108,3	37,5	82855,3
	2015	-41227,8	68,3	9098,0	31,7	50325,8
Освіта	2013	136,8	64,3	218,9	35,7	82,1
	2014	370,3	81,3	404,0	18,7	33,7
	2015	-62,9	58,8	202,6	41,2	265,5
Охорона здоров'я та надання соціальної допомоги	2013	-225,8	57,7	98,9	42,3	324,7
	2014	-728,0	57,7	73,3	42,3	801,3
	2015	-280,4	70,4	209,6	29,6	490,0
Мистецтво, спорт, розваги та відпочинок	2013	-511,4	40,0	65,6	60,0	577,0
	2014	-633,4	50,0	106,4	50,0	739,8
	2015	-549,3	47,4	129,7	52,6	679,0
Надання інших видів послуг	2013	130,8	71,4	553,4	28,6	422,6
	2014	132,6	71,1	488,2	28,9	355,6
	2015	543,3	80,3	1225,6	19,7	682,3

7.9.

2015

(.)

	Фінансовий результат (сальдо)	Підприємства, які одержали прибуток		Підприємства, які одержали збиток	
		у % до загальної кількості підпри- ємств	фінансовий результат	у % до загальної кількості підпри- ємств	фінансовий результат
	652983,0	80,0	2166275,0	20,0	1513292,0
	1531162,2	77,4	3874225,9	22,6	2343063,7
	1315318,9	75,0	2176717,7	25,0	861398,8
	196568,3	74,8	628434,4	25,2	431866,1
м. Чернігів					
великі
середні
малі	-25514,9	68,4	373185,9	31,6	398700,8
у тому числі мікропідприємства	60415,4	67,7	214490,9	32,3	154075,5
м. Ніжин					
великі	—	—	—	—	—
середні	24758,0	63,2	52342,0	36,8	27584,0
малі	-39446,7	72,1	54858,5	27,9	94305,2
у тому числі мікропідприємства	-63078,2	73,0	27813,5	27,0	90891,7
м. Н.-Сіверський					
великі					
середні	43806,0	100,0	43806,0	—	—
малі	-11513,5	79,2	6870,5	20,8	18384,0
у тому числі мікропідприємства	5379,7	83,3	5777,7	16,7	398,0
м. Прилуки					
великі
середні
малі	39283,8	78,5	47141,2	21,5	7857,4
у тому числі мікропідприємства	30850,4	77,0	33876,4	23,0	3026,0
Бахмацький					
великі	—	—	—	—	—
середні	230140,0	88,9	471788,0	11,1	241648,0
малі	19717,0	84,8	57816,0	15,2	38099,0
у тому числі мікропідприємства	-23201,9	84,4	14850,4	15,6	38052,3
Бобровицький					
великі
середні
малі	107566,7	85,4	111540,3	14,6	3973,6
у тому числі мікропідприємства	24331,6	84,3	26956,8	15,7	2625,2

	Фінансовий результат (сальдо)	Підприємства, які одержали прибуток		Підприємства, які одержали збиток	
		у % до загальної кількості підпри- ємств	фінансовий результат	у % до загальної кількості підпри- ємств	фінансовий результат
Борзнянський					
великі	—	—	—	—	—
середні	183607,0	90,0	187300,0	10,0	3693,0
малі	160825,3	94,5	165629,9	5,5	4804,6
у тому числі мікропідприємства	38086,6	96,6	38770,8	3,4	684,2
Варвинський					
великі	... ^к	... ^к	... ^к	... ^к	... ^к
середні	... ^к	... ^к	... ^к	... ^к	... ^к
малі	85365,1	83,0	88728,1	17,0	3363,0
у тому числі мікропідприємства	30449,7	84,6	32116,5	15,4	1666,8
Городнянський					
великі	—	—	—	—	—
середні	72014,8	100,0	72014,8	—	—
малі	106683,8	79,3	132945,8	20,7	26262,0
у тому числі мікропідприємства	11896,8	80,0	13715,5	20,0	1818,7
Ічнянський					
великі	—	—	—	—	—
середні	226610,0	84,2	335049,0	15,8	108439,0
малі	27281,4	89,9	33373,5	10,1	6092,1
у тому числі мікропідприємства	20741,9	89,5	26829,6	10,5	6087,7
Козелецький					
великі	—	—	—	—	—
середні	143935,8	100,0	143935,8	—	—
малі	17585,4	80,3	62611,7	19,7	45026,3
у тому числі мікропідприємства	–27534,4	79,8	14198,6	20,2	41733,0
Коропський					
великі	—	—	—	—	—
середні	16898,0	100,0	16898,0	—	—
малі	159331,4	78,9	166064,1	21,1	6732,7
у тому числі мікропідприємства	–188,3	77,3	6282,5	22,7	6470,8
Корюківський					
великі	... ^к	... ^к	... ^к	... ^к	... ^к
середні	... ^к	... ^к	... ^к	... ^к	... ^к
малі	16653,2	88,0	18301,3	12,0	1648,1
у тому числі мікропідприємства	6150,3	88,9	6554,0	11,1	403,7

	Фінансовий результат (сальдо)	Підприємства, які одержали прибуток		Підприємства, які одержали збиток	
		у % до загальної кількості підпри- ємств	фінансовий результат	у % до загальної кількості підпри- ємств	фінансовий результат
Куликівський					
великі	—	—	—	—	—
середні	133680,0	100,0	133680,0	—	—
малі	128796,1	71,1	135668,1	28,9	6872,0
у тому числі мікропідприємства	3497,5	77,8	4175,0	22,2	677,5
Менський					
великі	—	—	—	—	—
середні	83564,0	77,8	89255,0	22,2	5691,0
малі	100659,7	80,1	159654,6	19,9	58994,9
у тому числі мікропідприємства	-25779,3	80,4	26337,4	19,6	52116,7
Ніжинський					
великі	—	—	—	—	—
середні	-112767,9	75,0	40432,1	25,0	153200,0
малі	-11863,1	77,6	53173,8	22,4	65036,9
у тому числі мікропідприємства	9534,8	76,9	17299,6	23,1	7764,8
Н.-Сіверський					
великі	—	—	—	—	—
середні	3397,0	100,0	3397,0	—	—
малі	74778,0	84,8	88825,4	15,2	14047,4
у тому числі мікропідприємства	592,4	85,7	614,0	14,3	21,6
Носівський					
великі	—	—	—	—	—
середні	-51442,5	62,5	75813,5	37,5	127256,0
малі	40447,9	84,1	41249,1	15,9	801,2
у тому числі мікропідприємства	5688,8	82,1	6453,5	17,9	764,7
Прилуцький					
великі	—	—	—	—	—
середні	102028,0	75,0	597447,0	25,0	495419,0
малі	48444,7	87,5	52172,7	12,5	3728,0
у тому числі мікропідприємства	27594,9	89,8	29179,4	10,2	1584,5
Ріпкинський					
великі	—	—	—	—	—
середні	53872,0	100,0	53872,0	—	—
малі	-5829,1	74,0	5395,0	26,0	11224,1
у тому числі мікропідприємства	926,1	75,4	2109,3	24,6	1183,2

	Фінансовий результат (сальдо)	Підприємства, які одержали прибуток		Підприємства, які одержали збиток	
		у % до загальної кількості підпри- ємств	фінансовий результат	у % до загальної кількості підпри- ємств	фінансовий результат
Семенівський					
великі	—	—	—	—	—
середні	-170819,0	80,0	9744,0	20,0	180563,0
малі	38572,8	88,7	39022,8	11,3	450,0
у тому числі мікропідприємства	1222,8	86,5	1523,8	13,5	301,0
Сновський (Щорський)					
великі	—	—	—	—	—
середні	19877,0	75,0	44381,0	25,0	24504,0
малі	103747,0	74,1	104730,8	25,9	983,8
у тому числі мікропідприємства	1952,5	72,3	2729,3	27,7	776,8
Сосницький					
великі	—	—	—	—	—
середні	... ^к	... ^к	... ^к	... ^к	... ^к
малі	... ^к	... ^к	... ^к	... ^к	... ^к
у тому числі мікропідприємства	3449,9	72,1	4172,0	27,9	722,1
Срібнянський					
великі	—	—	—	—	—
середні	189143,0	50,0	193220,0	50,0	4077,0
малі	15403,6	82,4	15609,0	17,6	205,4
у тому числі мікропідприємства	15443,3	85,7	15559,0	14,3	115,7
Талалаївський					
великі	—	—	—	—	—
середні	146630,0	100,0	146630,0	—	—
малі	39356,8	82,2	41436,3	17,8	2079,5
у тому числі мікропідприємства	4107,6	80,6	6166,9	19,4	2059,3
Чернігівський					
великі	—	—	—	—	—
середні	-35232,0	88,9	23830,0	11,1	59062,0
малі	68278,9	73,1	100613,3	26,9	32334,4
у тому числі мікропідприємства	34037,4	72,8	49882,0	27,2	15844,6

7.10.

()

(.)

	Роки	Великі підприємства				
		фінансовий результат (сальдо)	підприємства, які одержали прибуток		підприємства, які одержали збиток	
			у % до загальної кількості підпри- ємств	фінансовий результат	у % до загальної кількості підпри- ємств	фінансовий результат
	2013	106795,0	60,0	381293,0	40,0	274498,0
	2014	6539476,0	40,0	289716,0	60,0	829192,0
	2015	816880,0	80,0	2108556,0	20,0	1291676,0
Сільське господарство, мисливство, лісове господарство	2013
	2014
	2015
Промисловість	2013
	2014
	2015
Будівництво	2013	—	—	—	—	—
	2014	—	—	—	—	—
	2015	—	—	—	—	—
Оптова та роздрібна торгівля; ремонт автотранспортних засобів і мотоциклів	2013	—	—	—	—	—
	2014	—	—	—	—	—
	2015	—	—	—	—	—
Транспорт, складське господарство, поштова та кур'єрська діяльність	2013	—	—	—	—	—
	2014	—	—	—	—	—
	2015	—	—	—	—	—
Тимчасове розміщування й організація харчування	2013	—	—	—	—	—
	2014	—	—	—	—	—
	2015	—	—	—	—	—
Інформація та телекомунікації	2013	—	—	—	—	—
	2014	—	—	—	—	—
	2015	—	—	—	—	—
Фінансова та страхова діяльність	2013	—	—	—	—	—
	2014	—	—	—	—	—
	2015	—	—	—	—	—
Операції з нерухомим майном	2013	—	—	—	—	—
	2014	—	—	—	—	—
	2015	—	—	—	—	—
Професійна, наукова та технічна діяльність	2013	—	—	—	—	—
	2014	—	—	—	—	—
	2015	—	—	—	—	—
Діяльність у сфері адміністративного та допоміжного обслуговування	2013	—	—	—	—	—
	2014	—	—	—	—	—
	2015	—	—	—	—	—
Освіта	2013	—	—	—	—	—
	2014	—	—	—	—	—
	2015	—	—	—	—	—
Охорона здоров'я та надання соціальної допомоги	2013	—	—	—	—	—
	2014	—	—	—	—	—
	2015	—	—	—	—	—
Мистецтво, спорт, розваги та відпочинок	2013	—	—	—	—	—
	2014	—	—	—	—	—
	2015	—	—	—	—	—
Надання інших видів послуг	2013	—	—	—	—	—
	2014	—	—	—	—	—
	2015	—	—	—	—	—

	Роки	Середні підприємства				
		фінансовий результат (сальдо)	підприємства, які одержали прибуток		підприємства, які одержали збиток	
			у % до загальної кількості підприємств	фінансовий результат	у % до загальної кількості підприємств	фінансовий результат
	2013	6284441,0	63,4	670220,4	36,6	954661,4
	2014	61518827,4	65,8	1585441,8	34,2	3104269,2
	2015	1411259,9	77,4	3757782,6	22,6	2346522,7
Сільське господарство, мисливство, лісове господарство	2013
	2014
	2015
Промисловість	2013
	2014
	2015
Будівництво	2013	-2627,8	57,9	16037,2	42,1	18665,0
	2014	12804,5	45,0	43967,5	55,0	31163,0
	2015	4569,7	66,7	20563,7	33,3	15994,0
Оптова та роздрібна торгівля; ремонт автотранспортних засобів і мотоциклів	2013	-73375,6	66,7	42623,0	33,3	115998,6
	2014	-472013,5	61,0	77230,9	39,0	549244,4
	2015	3929,7	70,0	146967,4	30,0	143037,7
Транспорт, складське господарство, поштова та кур'єрська діяльність	2013	-23467,0	37,5	1009,0	62,5	24476,0
	2014	-233882,6	22,2	785,2	77,8	234667,8
	2015	-284822,7	52,6	6153,3	47,4	290976,0
Тимчасове розміщування й організація харчування	2013	-7800,7	60,0	983,3	40,0	8784,0
	2014	336,5	71,4	1604,0	28,6	1267,5
	2015	1342,0	80,0	1405,0	20,0	63,0
Інформація та телекомунікації	2013
	2014
	2015
Фінансова та страхова діяльність	2013	—	—	—	—	—
	2014	—	—	—	—	—
	2015	—	—	—	—	—
Операції з нерухомим майном	2013	90,0	33,3	2300,0	66,7	2210,0
	2014	-2709,0	33,3	476,0	66,7	3185,0
	2015
Професійна, наукова та технічна діяльність	2013	3869,0	75,0	4815,0	25,0	946,0
	2014
	2015
Діяльність у сфері адміністративного та допоміжного обслуговування	2013	-22922,1	50,0	4058,2	50,0	26980,3
	2014	-7044,8	55,6	3254,2	44,4	10299,0
	2015	1638,0	40,0	3322,0	60,0	1684,0
Освіта	2013	—	—	—	—	—
	2014	—	—	—	—	—
	2015	—	—	—	—	—
Охорона здоров'я та надання соціальної допомоги	2013	—	—	—	—	—
	2014
	2015
Мистецтво, спорт, розваги та відпочинок	2013	—	—	—	—	—
	2014	—	—	—	—	—
	2015	261,0	100,0	261,0	—	—
Надання інших видів послуг	2013
	2014
	2015

	Роки	Малі підприємства				
		фінансовий результат (сальдо)	підприємства, які одержали прибуток		підприємства, які одержали збиток	
			у % до загальної кількості підпри- ємств	фінансовий результат	у % до загальної кількості підпри- ємств	фінансовий результат
	2013	46787,7	66,1	534926,7	33,9	488139,0
	2014	690567,3	68,6	841668,4	31,4	932235,7
	2015	1254551,6	74,8	2114412,8	25,2	859861,2
Сільське господарство, мисливство, лісове господарство	2013	191720,3	73,4	315243,9	26,6	123523,6
	2014	279912,3	79,3	581193,3	20,7	301281,0
	2015	1330414,5	82,5	1577268,9	17,5	246854,4
Промисловість	2013	-35033,7	61,9	30459,7	38,1	65493,4
	2014	-167934,8	62,0	54122,6	38,0	222057,4
	2015	16977,2	73,9	96668,0	26,1	79690,8
Будівництво	2013	-5891,0	62,9	19363,1	37,1	25254,1
	2014	-4923,7	64,9	13811,3	35,1	18735,0
	2015	-5136,1	71,8	20922,9	28,2	26059,0
Оптова та роздрібна торгівля; ремонт автотранспортних засобів і мотоциклів	2013	-115017,1	70,1	75019,6	29,9	190036,7
	2014	-5387,9	71,5	83798,9	28,5	89186,8
	2015	24955,1	79,7	170372,8	20,3	145417,7
Транспорт, складське господарство, поштова та кур'єрська діяльність	2013	-7263,3	61,3	19535,2	38,7	26798,5
	2014	-14992,3	63,8	18301,3	36,2	33293,6
	2015	-15037,2	77,5	25879,6	22,5	40916,8
Тимчасове розміщування й організація харчування	2013	-9960,0	46,3	993,8	53,7	10953,8
	2014	-11729,2	53,5	1923,2	46,5	13652,4
	2015	-15699,2	62,1	3768,1	37,9	19467,3
Інформація та телекомунікації	2013
	2014
	2015
Фінансова та страхова діяльність	2013	6917,9	78,1	7177,8	21,9	259,9
	2014	7056,4	78,6	7343,8	21,4	287,4
	2015	-262,4	76,7	5766,9	23,3	6029,3
Операції з нерухомим майном	2013	-97,5	55,6	25682,2	44,4	25779,7
	2014	-78877,7	61,7	38123,2	38,3	117000,9
	2015
Професійна, наукова та технічна діяльність	2013	13788,9	64,3	19453,4	35,7	5664,5
	2014
	2015
Діяльність у сфері адміністративного та допоміжного обслуговування	2013	8500,2	66,9	13430,4	33,1	4930,2
	2014	-71000,6	61,8	13733,7	38,2	84734,3
	2015	27953,2	66,7	82576,6	33,3	54623,4
Освіта	2013	366,9	70,6	449,0	29,4	82,1
	2014	496,0	78,9	530,9	21,1	34,9
	2015	-13,3	63,2	259,0	36,8	272,3
Охорона здоров'я та надання соціальної допомоги	2013	-252,5	67,5	313,7	32,5	566,2
	2014
	2015
Мистецтво, спорт, розваги та відпочинок	2013	-1327,4	39,1	116,0	60,9	1443,4
	2014	-1747,9	41,7	105,6	58,3	1853,5
	2015	-901,5	55,6	260,5	44,4	1162,0
Надання інших видів послуг	2013
	2014
	2015

	Роки	З них мікропідприємства				
		фінансовий результат (сальдо)	підприємства, які одержали прибуток		підприємства, які одержали збиток	
			у % до загальної кількості підпри- ємств	фінансовий результат	у % до загальної кількості підпри- ємств	фінансовий результат
	2013	6106754,0	67,2	179901,8	32,8	286655,8
	2014	661020,0	69,4	312606,2	30,6	373626,2
	2015	167521,4	74,5	601328,4	25,5	433807,0
Сільське господарство, мисливство, лісове господарство	2013	20585,6	74,0	67122,8	26,0	46537,2
	2014	93006,4	80,4	179446,3	19,6	86439,9
	2015	214468,1	81,2	344114,6	18,8	129646,5
Промисловість	2013	-21749,5	62,6	8828,9	37,4	30578,4
	2014	-10026,5	62,8	15782,8	37,2	25809,3
	2015	-7032,8	75,0	24768,8	25,0	31801,6
Будівництво	2013	-7636,2	64,8	8516,4	35,2	16152,6
	2014	-7495,3	65,4	6907,5	34,7	14402,8
	2015	1501,9	70,9	13382,4	29,1	11880,5
Оптова та роздрібна торгівля; ремонт автотранспортних засобів і мотоциклів	2013	-115983,6	71,4	38451,7	28,7	154435,3
	2014	-15511,4	71,8	42189,0	28,2	57700,4
	2015	-25536,2	79,1	91215,7	20,9	116751,9
Транспорт, складське господарство, поштова та кур'єрська діяльність	2013	1618,1	64,6	7204,2	35,4	5586,1
	2014	2400,8	67,3	7760,2	32,7	5359,4
	2015	7523,4	76,6	12217,8	23,4	4694,4
Тимчасове розміщування й організація харчування	2013	-1732,6	54,3	439,7	45,7	2172,3
	2014	-1250,2	55,9	995,7	44,1	2245,9
	2015	-4536,8	65,0	1131,2	35,0	5668,0
Інформація та телекомунікації	2013	210,9	68,6	2870,4	31,4	2659,5
	2014	-19334,1	70,8	5777,3	29,2	25111,4
	2015	1845,0	70,1	6590,3	29,9	4745,3
Фінансова та страхова діяльність	2013	5220,9	75,9	5480,8	24,1	259,9
	2014	3985,4	83,3	4195,8	16,7	210,4
	2015	623,6	80,8	3915,9	19,2	3292,3
Операції з нерухомим майном	2013	-926,0	54,8	17463,8	45,2	18389,8
	2014	-25586,3	61,1	29119,6	38,9	54705,9
	2015	16760,9	59,4	75858,8	40,6	59097,9
Професійна, наукова та технічна діяльність	2013	10849,2	63,8	15853,7	36,2	5004,5
	2014	-1372,9	63,5	15446,6	36,5	16819,5
	2015	4971,7	67,4	18194,9	32,6	13223,2
Діяльність у сфері адміністративного та допоміжного обслуговування	2013	3370,4	66,7	6829,6	33,3	3459,2
	2014	-78853,5	61,7	4015,1	38,3	82868,6
	2015	-42455,7	67,5	8413,5	32,5	50869,2
Освіта	2013	104,4	64,3	186,5	35,7	82,1
	2014	347,8	81,3	381,5	18,7	33,7
	2015	-88,0	58,8	184,3	41,2	272,3
Охорона здоров'я та надання соціальної допомоги	2013	-252,1	57,7	77,5	42,3	329,6
	2014	-756,1	53,8	57,4	46,2	813,5
	2015	-305,9	70,4	191,6	29,6	497,5
Мистецтво, спорт, розваги та відпочинок	2013	-515,9	40,0	64,9	60,0	580,8
	2014	-634,2	50,0	105,6	50,0	739,8
	2015	-571,9	47,4	107,1	52,6	679,0
Надання інших видів послуг	2013	82,4	71,4	510,9	28,6	428,5
	2014	60,1	69,7	425,8	30,3	365,7
	2015	354,1	78,9	1041,5	21,1	687,4

7.11.

()

2015

(.)

	Фінансовий результат (сальдо)	Підприємства, які одержали прибуток		Підприємства, які одержали збиток	
		у % до загальної кількості підпри- ємств	фінансовий результат	у % до загальної кількості підпри- ємств	фінансовий результат
	816880,0	80,0	2108556,0	20,0	1291676,0
	1411259,9	77,4	3757782,6	22,6	2346522,7
	1254551,6	74,8	2114412,8	25,2	859861,2
	167521,4	74,5	601328,4	25,5	433807,0
м. Чернігів					
великі
середні
малі	-60882,4	68,1	334109,5	31,9	394991,9
у тому числі мікропідприємства	42614,8	67,4	196985,0	32,6	154370,2
м. Ніжин					
великі	—	—	—	—	—
середні	14574,0	63,2	43284,0	36,8	28710,0
малі	-44120,6	71,7	50232,0	28,3	94352,6
у тому числі мікропідприємства	-64795,2	72,5	26128,5	27,5	90923,7
м.Н.-Сіверський					
великі	—	—	—	—	—
середні	40754,0	100,0	40754,0	—	—
малі	-11855,8	79,2	6560,7	20,8	18416,5
у тому числі мікропідприємства	5176,1	83,3	5601,6	16,7	425,5
м. Прилуки					
великі
середні
малі	33925,4	78,1	41826,9	21,9	7901,5
у тому числі мікропідприємства	27123,6	76,5	30193,7	23,5	3070,1
Бахмацький					
великі	—	—	—	—	—
середні	229597,0	88,9	471245,0	11,1	241648,0
малі	17714,8	84,3	56990,1	15,7	39275,3
у тому числі мікропідприємства	-24985,1	83,9	14214,5	16,1	39199,6
Бобровицький					
великі
середні
малі	107340,3	85,4	111317,9	14,6	3977,6
у тому числі мікропідприємства	24243,6	84,3	26872,8	15,7	2629,2

	Фінансовий результат (сальдо)	Підприємства, які одержали прибуток		Підприємства, які одержали збиток	
		у % до загальної кількості підпри- ємств	фінансовий результат	у % до загальної кількості підпри- ємств	фінансовий результат
Борзнянський					
великі	—	—	—	—	—
середні	183393,0	90,0	187105,0	10,0	3712,0
малі	160386,6	94,5	165199,2	5,5	4812,6
у тому числі мікропідприємства	37908,8	96,6	38593,0	3,4	684,2
Варвинський					
великі	... ^к	... ^к	... ^к	... ^к	... ^к
середні	... ^к	... ^к	... ^к	... ^к	... ^к
малі	85065,9	83,0	88419,9	17,0	3354,0
у тому числі мікропідприємства	30239,6	84,6	31894,4	15,4	1654,8
Городнянський					
великі	—	—	—	—	—
середні	69197,8	100,0	69197,8	—	—
малі	106193,9	78,4	132706,7	21,6	26512,8
у тому числі мікропідприємства	11451,1	78,8	13516,1	21,2	2065,0
Ічнянський					
великі	—	—	—	—	—
середні	226799,0	84,2	334971,0	15,8	108172,0
малі	26830,8	89,9	32926,2	10,1	6095,4
у тому числі мікропідприємства	20606,5	89,5	26697,5	10,5	6091,0
Козелецький					
великі	—	—	—	—	—
середні	141655,8	100,0	141655,8	—	—
малі	15831,7	78,9	60956,2	21,1	45124,5
у тому числі мікропідприємства	−27913,7	79,0	13828,1	21,0	41741,8
Коропський					
великі	—	—	—	—	—
середні	16471,0	100,0	16471,0	—	—
малі	158650,2	78,9	165417,8	21,1	6767,6
у тому числі мікропідприємства	−406,5	77,3	6099,2	22,7	6505,7
Корюківський					
великі	... ^к	... ^к	... ^к	... ^к	... ^к
середні	... ^к	... ^к	... ^к	... ^к	... ^к
малі	16049,4	88,0	17741,5	12,0	1692,1
у тому числі мікропідприємства	5761,1	88,9	6162,8	11,1	401,7

	Фінансовий результат (сальдо)	Підприємства, які одержали прибуток		Підприємства, які одержали збиток	
		у % до загальної кількості підпри- ємств	фінансовий результат	у % до загальної кількості підпри- ємств	фінансовий результат
Куликівський					
великі	—	—	—	—	—
середні	132214,0	100,0	132214,0	—	—
малі	128661,5	71,1	135567,3	28,9	6905,8
у тому числі мікропідприємства	3442,9	77,8	4123,0	22,2	680,1
Менський					
великі	—	—	—	—	—
середні	83362,0	77,8	89244,0	22,2	5882,0
малі	100194,5	80,1	159189,9	19,9	58995,4
у тому числі мікропідприємства	-25974,7	80,4	26142,0	19,6	52116,7
Ніжинський					
великі	—	—	—	—	—
середні	-112964,5	75,0	40235,5	25,0	153200,0
малі	-12280,3	77,6	52774,2	22,4	65054,5
у тому числі мікропідприємства	9442,5	76,9	17224,9	23,1	7782,4
Н.-Сіверський					
великі	—	—	—	—	—
середні	3397,0	100,0	3397,0	—	—
малі	74548,0	84,8	88595,9	15,2	14047,9
у тому числі мікропідприємства	586,4	85,7	608,5	14,3	22,1
Носівський					
великі	—	—	—	—	—
середні	-52101,4	62,5	75162,6	37,5	127264,0
малі	38270,9	84,1	39072,1	15,9	801,2
у тому числі мікропідприємства	5576,4	82,1	6341,1	17,9	764,7
Прилуцький					
великі	—	—	—	—	—
середні	97760,0	75,0	593179,0	25,0	495419,0
малі	48273,6	87,5	52004,8	12,5	3731,2
у тому числі мікропідприємства	27546,9	89,8	29131,4	10,2	1584,5
Ріпкинський					
великі	—	—	—	—	—
середні	48389,0	100,0	48389,0	—	—
малі	-6110,1	74,0	5117,1	26,0	11227,2
у тому числі мікропідприємства	721,6	75,4	1904,8	24,6	1183,2

	Фінансовий результат (сальдо)	Підприємства, які одержали прибуток		Підприємства, які одержали збиток	
		у % до загальної кількості підпри- ємств	фінансовий результат	у % до загальної кількості підпри- ємств	фінансовий результат
Семенівський					
великі	—	—	—	—	—
середні	-172572,0	80,0	7991,0	20,0	180563,0
малі	38383,9	87,6	38867,3	12,4	483,4
у тому числі мікропідприємства	1159,7	86,5	1460,7	13,5	301,0
Сновський (Щорський)					
великі	—	—	—	—	—
середні	17770,0	75,0	42274,0	25,0	24504,0
малі	102436,0	74,1	103421,3	25,9	985,3
у тому числі мікропідприємства	1882,9	72,3	2661,2	27,7	778,3
Сосницький					
великі	—	—	—	—	—
середні	... ^к	... ^к	... ^к	... ^к	... ^к
малі	... ^к	... ^к	... ^к	... ^к	... ^к
у тому числі мікропідприємства	3438,8	72,1	4163,9	27,9	725,1
Срібнянський					
великі	—	—	—	—	—
середні	189143,0	50,0	193220,0	50,0	4077,0
малі	15390,2	82,4	15595,6	17,6	205,4
у тому числі мікропідприємства	15438,9	85,7	15554,6	14,3	115,7
Талалаївський					
великі	—	—	—	—	—
середні	146630,0	100,0	146630,0	—	—
малі	38913,3	82,2	40992,8	17,8	2079,5
у тому числі мікропідприємства	3744,3	80,6	5803,6	19,4	2059,3
Чернігівський					
великі	—	—	—	—	—
середні	-36346,0	88,9	22716,0	11,1	59062,0
малі	66185,4	72,3	98860,0	27,7	32674,6
у тому числі мікропідприємства	33490,1	72,3	49421,5	27,7	15931,4

7.12.

()					
	Роки	Великі підприємства	Середні підприємства	Малі підприємства	З них мікропідприємства
	2013	7,8	1,8	6,3	2,9
	2014	5,9	4,6	6,8	4,4
	2015	17,6	15,4	18,2	12,8
Сільське господарство, мисливство, лісове господарство	2013	... ^к	4,7	15,1	7,1
	2014	... ^к	12,5	18,6	19,5
	2015	... ^к	30,6	41,3	28,7
Промисловість	2013	11,5	-0,4	-0,1	-2,2
	2014	10,6	2,8	-2,2	-2,9
	2015	0,5	1,9	2,3	-0,3
Будівництво	2013	—	-0,4	2,0	1,4
	2014	—	1,9	1,7	0,7
	2015	—	1,8	0,7	3,9
Оптова та роздрібна торгівля; ремонт автотранспортних засобів і мотоциклів	2013	—	14,5	4,0	-7,9
	2014	—	-3,1	10,1	2,2
	2015	—	27,2	13,2	5,4
Транспорт, складське господарство, поштова та кур'єрська діяльність	2013	—	-0,4	0,9	2,0
	2014	—	-23,0	1,6	2,6
	2015	—	-15,3	2,5	5,2
Тимчасове розміщування й організація харчування	2013	—	-1,2	-12,1	-6,1
	2014	—	1,8	-17,1	-6,6
	2015	—	2,1	-0,9	-7,3
Інформація та телекомунікації	2013	—	... ^к	0,1	1,9
	2014	—	... ^к	-6,9	-19,3
	2015	—	... ^к	4,6	3,5
Фінансова та страхова діяльність	2013	—	—	35,1	59,2
	2014	—	—	37,1	111,7
	2015	—	—	-32,0	112,1
Операції з нерухомим майном	2013	—	-57,7	2,3	5,5
	2014	—	-58,7	0,3	-3,1
	2015	—	... ^к	-5,3	21,5
Професійна, наукова та технічна діяльність	2013	—	3,0	8,0	7,7
	2014	—	... ^к	-3,7	-2,7
	2015	—	... ^к	2,6	7,3
Діяльність у сфері адміністративного та допоміжного обслуговування	2013	—	-32,5	4,3	15,3
	2014	—	-35,6	-16,4	-39,6
	2015	—	-4,3	-13,8	-20,8
Освіта	2013	—	—	9,6	8,1
	2014	—	—	10,8	14,2
	2015	—	—	1,5	-0,3
Охорона здоров'я та надання соціальної допомоги	2013	—	—	4,8	-6,6
	2014	—	... ^к	-3,2	-15,7
	2015	—	... ^к	-1,7	0,0
Мистецтво, спорт, розваги та відпочинок	2013	—	—	36,0	3,2
	2014	—	—	-17,0	-7,3
	2015	—	-0,8	-17,6	-7,3
Надання інших видів послуг	2013	—	... ^к	11,6	1,0
	2014	—	... ^к	5,9	3,0
	2015	—	... ^к	6,9	4,7

7.13.

2015

()

	Великі підприємства	Середні підприємства	Малі підприємства	З них мікропідприємства
	17,6	15,4	18,2	12,8
м. Чернігів	... ^к	4,4	4,6	12,1
м. Ніжин	—	0,6	-8,5	-32,1
м. Н.-Сіверський	—	13,4	-2,6	28,1
м. Прилуки	... ^к	7,3	14,3	27,7
Бахмацький	—	46,7	6,5	-11,6
Бобровицький	... ^к	30,1	33,0	42,6
Борзнянський	—	37,3	44,2	58,1
Варвинський	... ^к	21,8	64,9	50,8
Городнянський	—	27,1	65,8	22,7
Ічнянський	—	19,6	18,0	22,3
Козелецький	—	26,5	3,8	-11,5
Коропський	—	30,9	59,4	16,6
Корюківський	... ^к	9,8	13,1	13,6
Куликівський	—	41,9	104,5	23,7
Менський	—	19,0	18,5	-6,1
Ніжинський	—	28,3	7,2	34,6
Н.-Сіверський	—	19,8	45,7	14,7
Носівський	—	38,2	27,1	15,2
Прилуцький	—	9,2	25,4	24,2
Ріпкинський	—	24,1	-4,1	3,3
Семенівський	—	13,2	22,5	38,6
Сновський (Щорський)	—	3,4	68,8	13,5
Сосницький	—	... ^к	18,8	37,6
Срібнянський	—	37,6	86,3	98,3
Талалаївський	—	65,6	50,5	48,5
Чернігівський	—	1,7	12,9	22,9

7.14.

()					
	Роки	Великі підприємства	Середні підприємства	Малі підприємства	З них мікропідприємства
	2013	1,5	62,0	0,9	66,5
	2014	65,7	67,2	61,4	63,0
	2015	6,7	4,5	13,1	5,4
Сільське господарство, мисливство, лісове господарство	2013	... ^к	-0,5	11,1	5,3
	2014	... ^к	-5,2	12,1	13,9
	2015		13,9	34,0	20,0
Промисловість	2013	6,6	-2,7	-3,4	-10,5
	2014	-3,1	-5,1	-11,1	-4,5
	2015	-11,4	-3,5	1,1	-1,7
Будівництво	2013	—	-0,5	-1,7	-4,9
	2014	—	1,6	-1,3	-4,1
	2015	—	1,0	-1,0	0,5
Оптова та роздрібна торгівля; ремонт автотранспортних засобів і мотоциклів	2013	—	-4,1	-17,6	-37,5
	2014	—	-16,6	-0,9	-6,3
	2015	—	0,2	2,5	-5,8
Транспорт, складське господарство, поштова та кур'єрська діяльність	2013	—	-4,0	-1,3	0,9
	2014	—	-26,8	-2,5	1,4
	2015	—	-28,5	-1,9	3,7
Тимчасове розміщування й організація харчування	2013	—	-3,3	-13,4	-8,6
	2014	—	0,1	-14,6	-5,2
	2015	—	0,6	-10,9	-17,4
Інформація та телекомунікації	2013	—	... ^к	-0,7	0,5
	2014	—	... ^к	-7,0	-17,9
	2015	—	... ^к	2,4	2,2
Фінансова та страхова діяльність	2013	—	—	20,1	21,6
	2014	—	—	25,7	28,9
	2015	—	—	-0,5	3,6
Операції з нерухомим майном	2013	—	0,1	-0,0	-0,6
	2014	—	-4,1	-16,4	-12,2
	2015	—	... ^к	-13,0	6,1
Професійна, наукова та технічна діяльність	2013	—	3,9	9,9	12,7
	2014	—	... ^к	-4,3	-2,0
	2015	—	... ^к	0,8	4,3
Діяльність у сфері адміністративного та допоміжного обслуговування	2013	—	-5,1	4,1	6,4
	2014	—	-3,9	-39,6	-66,1
	2015	—	0,1	12,2	-28,2
Освіта	2013	—	—	7,8	6,1
	2014	—	—	9,2	11,9
	2015	—	—	-0,2	-2,4
Охорона здоров'я та надання соціальної допомоги	2013	—	—	-1,4	-7,2
	2014	—	... ^к	-5,4	-16,9
	2015	—	... ^к	-2,9	-6,4
Мистецтво, спорт, розваги та відпочинок	2013	—	—	-11,2	-14,8
	2014	—	—	-20,0	-19,6
	2015	—	0,6	-11,3	-19,7
Надання інших видів послуг	2013	—	... ^к	4,2	0,7
	2014	—	... ^к	0,2	0,5
	2015	—	... ^к	3,9	1,5

7.15.

2015

	()			
	Великі підприємства	Середні підприємства	Малі підприємства	З них мікропідприємства
	6,7	4,5	13,1	5,4
м. Чернігів	... ^к	-4,2	-1,7	3,2
м. Ніжин	—	1,9	-10,3	-37,0
м. Н.-Сіверський	—	8,7	-13,8	19,6
м. Прилуки	... ^к	6,6	9,7	18,1
Бахмацький	—	11,2	4,2	-14,5
Бобровицький	... ^к	22,1	31,9	38,7
Борзнянський	—	34,8	43,5	57,4
Варвинський	... ^к	20,3	69,7	63,2
Городнянський	—	25,2	45,2	26,2
Ічнянський	—	12,1	15,4	24,4
Козелецький	—	25,9	4,2	-18,4
Коропський	—	25,0	52,7	-0,6
Корюківський	... ^к	-7,8	13,8	12,2
Куликівський	—	21,4	75,9	23,5
Менський	—	18,6	30,9	-17,2
Ніжинський	—	-16,4	-4,6	14,9
Н.-Сіверський	—	19,8	22,6	14,7
Носівський	—	-7,3	24,2	16,5
Прилуцький	—	2,9	22,7	23,4
Ріпкинський	—	19,3	-5,4	2,1
Семенівський	—	-25,8	19,7	3,2
Сновський (Щорський)	—	3,0	66,7	10,9
Сосницький	—	... ^к	9,8	23,4
Срібнянський	—	36,8	78,0	92,2
Талалаївський	—	58,7	34,3	8,8
Чернігівський	—	-3,4	13,6	23,4

VIII.

8.1.

	2010	2011	2012	2013	2014	2015
Кількість підприємств, одиниць	378810	375695	364935	393327	341001	343440
у % до попереднього року	x	99,2	97,1	107,8	86,7	100,7
на 10 тис. осіб наявного населення, одиниць	83	82	80	86	79	80
Кількість зайнятих працівників, тис.осіб	7958,2	7793,1	7679,7	7406,5	6298,5	5889,7
у % до попереднього року	95,3	97,9	98,5	96,4	85,0	93,5
Кількість найманих працівників, тис.осіб	7836,4	7712,4	7577,6	7285,6	6193,0	5778,1
у % до попереднього року	95,2	98,4	98,3	96,1	85,0	93,3
у розрахунку на одне підприємство, осіб	21	21	21	19	18	17
Витрати на персонал, млн.грн	263803,2	315382,3	374105,6	378223,2	354424,9	392558,1
у % до попереднього року	x	119,6	118,6	101,1	93,7	110,8
Обсяг реалізованої продукції (товарів, послуг), млн.грн	3366228,2	3991239,4	4203169,6	4050215,0	4170659,9	5159067,1
у % до попереднього року	122,6	118,6	105,3	96,4	103,0	123,7
Фінансовий результат (сальдо) до оподаткування, млн.грн	54405,7	118605,6	75670,2	11335,7	-564376,8	-348471,7
у % до попереднього року	x	218,0	63,8	15,0	x	x
Прибуток до оподаткування, млн.грн	189640,8	255545,9	248035,9	209864,5	233624,7	387652,3
у % до попереднього року	138,6	134,8	97,1	84,6	111,3	165,9
Збиток до оподаткування, млн.грн	135235,1	136940,3	172365,7	198528,8	798001,5	736124,0
у % до попереднього року	92,9	101,3	125,9	115,2	402,0	92,2
Питома вага підприємств, що одержали збиток, у % до загальної кількості	41,0	34,9	35,5	34,1	33,7	26,3
Рентабельність операційної діяльності, у %	4,0	5,9	5,0	3,9	-4,1	1,0

8.2.

	2010		2011		2012		2013		2014		2015	
	тис. осіб	у % до під-сумку	тис. осіб	у % до під-сумку	тис. осіб	у % до під-сумку	тис. осіб	у % до під-сумку	тис. осіб	у % до під-сумку	тис. осіб	у % до під-сумку
¹	7836,4	100,0	7712,4	100,0	7577,6	100,0	7285,6	100,0	6193,0	100,0	5778,1	100,0
Автономна Республіка Крим	255,3	3,2	250,2	3,2	237,5	3,1	223,0	3,1
Вінницька	168,8	2,1	165,6	2,1	162,3	2,1	153,8	2,1	150,0	2,4	144,5	2,5
Волинська	116,0	1,5	113,5	1,5	112,0	1,5	106,3	1,5	97,7	1,6	97,2	1,7
Дніпропетровська	748,0	9,5	738,6	9,6	757,3	10,0	732,2	10,0	680,4	11,0	635,9	11,0
Донецька	916,2	11,7	900,6	11,7	894,9	11,8	849,3	11,7	462,0	7,5	408,1	7,1
Житомирська	140,3	1,8	132,3	1,7	125,7	1,7	119,6	1,6	113,5	1,8	109,2	1,9
Закарпатська	99,9	1,3	95,8	1,2	88,8	1,2	83,8	1,2	79,4	1,3	76,1	1,3
Запорізька	322,4	4,1	317,8	4,1	307,6	4,1	287,7	3,9	272,6	4,4	257,7	4,5
Івано-Франківська	98,6	1,3	98,4	1,3	95,8	1,3	90,6	1,2	89,1	1,4	82,3	1,4
Київська	331,3	4,2	335,8	4,4	366,8	4,8	362,6	5,0	350,7	5,7	329,3	5,7
Кіровоградська	103,9	1,3	107,5	1,4	104,6	1,4	99,6	1,4	94,9	1,5	90,6	1,5
Луганська	373,2	4,8	368,8	4,8	354,4	4,7	332,8	4,6	129,3	2,1	111,0	1,9
Львівська	398,5	5,1	385,5	5,0	372,4	4,9	350,1	4,8	338,8	5,5	324,9	5,6
Миколаївська	147,5	1,9	141,0	1,8	136,9	1,8	130,1	1,8	121,5	1,9	114,3	2,0
Одеська	379,8	4,8	371,0	4,8	361,4	4,8	343,6	4,7	319,5	5,1	302,1	5,2
Полтавська	234,2	3,0	235,3	3,0	237,8	3,1	230,1	3,2	223,1	3,6	209,0	3,6
Рівненська	103,8	1,3	98,7	1,3	95,0	1,2	90,6	1,2	84,9	1,4	82,6	1,4
Сумська	138,3	1,8	135,6	1,8	131,0	1,7	123,6	1,7	116,1	1,9	110,2	1,9
Тернопільська	87,6	1,1	85,6	1,1	83,6	1,1	80,7	1,1	78,6	1,3	72,4	1,3
Харківська	463,5	5,9	451,5	5,9	451,5	6,0	434,1	6,0	408,8	6,6	390,3	6,8
Херсонська	106,6	1,4	104,3	1,3	99,4	1,3	91,4	1,3	83,7	1,3	78,7	1,4
Хмельницька	124,0	1,6	121,3	1,6	116,9	1,5	113,2	1,5	109,3	1,8	104,4	1,8
Черкаська	156,4	2,0	155,1	2,0	148,3	2,0	141,9	1,9	135,0	2,2	127,2	2,2
Чернівецька	64,9	0,8	62,6	0,8	59,0	0,8	54,5	0,7	51,1	0,8	47,2	0,8
	123,3	1,6	121,5	1,6	114,5	1,5	107,2	1,5	100,9	1,6	96,0	1,7
м.Київ	1580,5	20,2	1564,1	20,3	1512,8	20,0	1506,4	20,7	1502,1	24,3	1376,9	23,8
м.Севастополь	53,6	0,7	54,4	0,7	49,4	0,6	46,8	0,6

¹ Показники сформовано за підприємствами – юридичними особами без врахування розподілу даних структурних підрозділів, які розташовані в інших адміністративно-територіальних угрупованнях, ніж саме підприємство.

8.3.

()						
	Роки	Фінансовий результат (сальдо)	Підприємства, які одержали прибуток		Підприємства, які одержали збиток	
			у % до загальної кількості підприємств	фінансовий результат	у % до загальної кількості підприємств	фінансовий результат
	2010	54405,7	59,0	189640,8	41,0	135235,1
	2011	118605,6	65,1	255545,9	34,9	136940,3
	2012	75670,2	64,5	248035,9	35,5	172365,7
	2013	11335,7	65,9	209864,5	34,1	198528,8
	2014	6564376,8	66,3	233624,7	33,7	798001,5
	2015	6348471,7	73,7	387652,3	26,3	736124,0
	2010	-525,5	56,3	2299,8	43,7	2825,3
	2011	1040,0	60,1	3471,3	39,9	2431,1
	2012	-270,5	61,2	3693,1	38,8	3963,6
	2013	-4302,4	63,6	3376,3	36,4	7678,7
Автономна Республіка Крим	2014
	2015
Вінницька	2010	989,8	59,0	2318,5	41,0	1328,7
	2011	2006,3	68,5	3260,0	31,5	1253,7
	2012	1486,9	69,1	2991,0	30,9	1504,1
	2013	638,1	70,8	2760,0	29,2	2121,9
	2014	-1231,9	71,1	5277,6	28,9	6509,5
	2015	5228,7	77,6	10740,2	22,4	5511,5
Волинська	2010	243,1	56,8	1532,2	43,2	1289,1
	2011	654,2	61,6	1679,7	38,4	1025,5
	2012	-223,0	63,5	1316,3	36,5	1539,3
	2013	-584,7	65,4	1263,9	34,6	1848,6
	2014	-6768,9	66,5	2336,2	33,5	9105,1
	2015	-3180,1	74,5	3985,6	25,5	7165,7
Дніпропетровська	2010	19590,5	57,2	38012,4	42,8	18421,9
	2011	24561,0	64,5	42954,8	35,5	18393,8
	2012	9791,0	62,9	31452,2	37,1	21661,2
	2013	4630,1	65,0	29782,6	35,0	25152,5
	2014	-54911,4	65,7	30239,5	34,3	85150,9
	2015	-46485,5	74,2	33960,9	25,8	80446,4
Донецька	2010	10059,3	62,3	22217,8	37,7	12158,5
	2011	12168,5	69,3	30684,0	30,7	18515,5
	2012	2247,4	68,4	25184,6	31,6	22937,2
	2013	-2171,0	67,6	23409,7	32,4	25580,7
	2014	-42482,0	63,4	13837,0	36,6	56319,0
	2015	-61704,2	73,5	9625,3	26,5	71329,5
Житомирська	2010	38,9	54,7	1005,9	45,3	967,0
	2011	549,1	61,6	1553,2	38,4	1004,1
	2012	346,8	62,4	1567,7	37,6	1220,9
	2013	-16,5	63,9	1485,3	36,1	1501,8
	2014	-2470,6	64,6	2322,4	35,4	4793,0
	2015	3,1	73,0	4238,8	27,0	4235,7

	Роки	Фінансовий результат (сальдо)	Підприємства, які одержали прибуток		Підприємства, які одержали збиток	
			у % до загальної кількості підприємств	фінансовий результат	у % до загальної кількості підприємств	фінансовий результат
Закарпатська	2010	-90,7	64,9	572,7	35,1	663,4
	2011	369,9	72,2	892,3	27,8	522,4
	2012	180,4	72,5	750,2	27,5	569,8
	2013	115,7	73,2	988,3	26,8	872,6
	2014	-2103,4	73,8	1289,6	26,2	3393,0
	2015	-1591,5	79,2	2002,9	20,8	3594,4
Запорізька	2010	4804,8	59,6	7038,9	40,4	2234,1
	2011	5305,2	68,0	8749,2	32,0	3444,0
	2012	3606,2	64,0	9071,5	36,0	5465,3
	2013	6029,3	66,6	8943,8	33,4	2914,5
	2014	-9113,7	68,2	10774,7	31,8	19888,4
	2015	-2761,5	77,3	18010,4	22,7	20771,9
Івано-Франківська	2010	-647,1	68,5	1195,0	31,5	1842,1
	2011	-1341,9	72,9	1440,0	27,1	2781,9
	2012	-1544,0	72,9	1999,1	27,1	3543,1
	2013	-1016,8	72,8	1949,7	27,2	2966,5
	2014	-9126,5	73,8	2153,4	26,2	11279,9
	2015	-7186,2	80,4	3505,7	19,6	10691,9
Київська	2010	1331,0	60,3	7840,4	39,7	6509,4
	2011	5864,2	66,5	12171,6	33,5	6307,4
	2012	10187,4	68,4	17176,3	31,6	6988,9
	2013	7483,1	68,3	13734,3	31,7	6251,2
	2014	-28994,4	67,3	11002,3	32,7	39996,7
	2015	-18556,4	74,3	21156,3	25,7	39712,7
Кіровоградська	2010	1392,8	63,4	2258,6	36,6	865,8
	2011	2616,7	75,3	3287,7	24,7	671,0
	2012	2616,1	74,1	3583,1	25,9	967,0
	2013	1088,2	74,6	2411,8	25,4	1323,6
	2014	-3263,1	77,8	4449,0	22,2	7712,1
	2015	-4187,2	83,7	10415,2	16,3	14602,4
Луганська	2010	-1071,9	60,3	3164,3	39,7	4236,2
	2011	-2229,9	66,6	4435,2	33,4	6665,1
	2012	-5846,5	67,5	4057,3	32,5	9903,8
	2013	-8357,3	66,5	3555,5	33,5	11912,8
	2014	-46595,7	68,1	1880,3	31,9	48476,0
	2015	-51543,1	76,1	3038,0	23,9	54581,1
Львівська	2010	527,1	61,7	3861,9	38,3	3334,8
	2011	2120,8	61,8	4911,5	38,2	2790,7
	2012	2243,7	62,7	5521,2	37,3	3277,5
	2013	2667,8	64,8	6122,1	35,2	3454,3
	2014	-8822,5	66,0	7146,1	34,0	15968,6
	2015	-7491,3	74,5	9073,3	25,5	16564,6

	Роки	Фінансовий результат (сальдо)	Підприємства, які одержали прибуток		Підприємства, які одержали збиток	
			у % до загальної кількості підприємств	фінансовий результат	у % до загальної кількості підприємств	фінансовий результат
Миколаївська	2010	1765,3	61,7	2717,7	38,3	952,4
	2011	2216,5	69,1	3438,7	30,9	1222,2
	2012	2055,7	68,3	3521,7	31,7	1466,0
	2013	1068,5	72,7	2783,6	27,3	1715,1
	2014	-8758,4	73,1	4131,1	26,9	12889,5
	2015	-2663,5	79,8	8039,9	20,2	10703,4
Одеська	2010	-262,6	56,9	5556,5	43,1	5819,1
	2011	286,3	63,5	6862,1	36,5	6575,8
	2012	-185,0	64,9	6137,5	35,1	6322,5
	2013	-518,5	68,4	6253,2	31,6	6771,7
	2014	-29526,0	69,2	7654,1	30,8	37180,1
	2015	-15663,4	75,6	16166,5	24,4	31829,9
Полтавська	2010	4912,4	59,5	7727,6	40,5	2815,2
	2011	10358,8	69,1	13445,0	30,9	3086,2
	2012	8527,2	69,6	11719,5	30,4	3192,3
	2013	6293,8	68,5	8510,5	31,5	2216,7
	2014	-3247,5	71,0	10430,3	29,0	13677,8
	2015	3929,7	76,6	22274,9	23,4	18345,2
Рівненська	2010	-464,8	55,4	745,6	44,6	1210,4
	2011	271,7	62,2	1297,5	37,8	1025,8
	2012	-951,3	62,1	1047,1	37,9	1998,4
	2013	-1617,4	63,8	1129,7	36,2	2747,1
	2014	-7610,9	65,4	2632,1	34,6	10243,0
	2015	-5308,1	71,8	3849,6	28,2	9157,7
Сумська	2010	527,6	56,2	1734,7	43,8	1207,1
	2011	1545,3	64,6	2569,9	35,4	1024,6
	2012	2502,7	64,9	3828,4	35,1	1325,7
	2013	884,9	64,5	2701,7	35,5	1816,8
	2014	-680,0	67,4	4194,4	32,6	4874,4
	2015	4653,5	73,9	9092,8	26,1	4439,3
Тернопільська	2010	197,9	61,2	1163,5	38,8	965,6
	2011	199,8	69,0	1849,1	31,0	1649,3
	2012	1096,5	70,1	2013,5	29,9	917,0
	2013	297,2	69,1	2421,1	30,9	2123,9
	2014	-5796,2	71,3	3502,8	28,7	9299,0
	2015	-2088,0	77,7	5641,4	22,3	7729,4
Харківська	2010	2079,8	57,3	7527,8	42,7	5448,0
	2011	5260,2	63,2	10746,8	36,8	5486,6
	2012	2297,7	63,3	9555,1	36,7	7257,4
	2013	1802,9	64,3	9299,7	35,7	7496,8
	2014	-5888,5	64,7	12358,3	35,3	18246,8
	2015	-2769,8	72,3	18779,6	27,7	21549,4

	Роки	Фінансовий результат (сальдо)	Підприємства, які одержали прибуток		Підприємства, які одержали збиток	
			у % до загальної кількості підприємств	фінансовий результат	у % до загальної кількості підприємств	фінансовий результат
Херсонська	2010	82,3	57,5	1215,1	42,5	1132,8
	2011	419,2	66,9	1635,3	33,1	1216,1
	2012	232,8	64,8	1400,7	35,2	1167,9
	2013	228,0	68,2	1562,5	31,8	1334,5
	2014	-2500,6	69,3	2576,5	30,7	5077,1
	2015	2378,9	77,7	6234,7	22,3	3855,8
Хмельницька	2010	735,6	60,4	1498,0	39,6	762,4
	2011	1463,8	68,2	2160,6	31,8	696,8
	2012	1040,1	67,6	2641,5	32,4	1601,4
	2013	547,4	68,2	2986,7	31,8	2439,3
	2014	-3396,1	69,5	4942,4	30,5	8338,5
	2015	-479,9	77,4	8218,2	22,6	8698,1
Черкаська	2010	1176,9	61,5	2725,2	38,5	1548,3
	2011	2699,7	68,3	3906,2	31,7	1206,5
	2012	2371,4	70,4	4596,1	29,6	2224,7
	2013	430,2	70,0	3304,4	30,0	2874,2
	2014	-5833,6	72,4	4826,5	27,6	10660,1
	2015	3719,0	79,3	11699,1	20,7	7980,1
Чернівецька	2010	-222,3	66,0	495,7	34,0	718,0
	2011	-46,1	61,4	655,9	38,6	702,0
	2012	295,0	61,9	811,3	38,1	516,3
	2013	-129,5	63,6	584,4	36,4	713,9
	2014	-910,2	65,0	877,8	35,0	1788,0
	2015	417,8	71,6	1455,1	28,4	1037,3
м. Київ	2010	1318,0	56,6	2359,9	43,4	1041,9
	2011	6137,8	65,0	1869,3	35,0	2007,1
	2012	1163,7	67,1	2049,5	32,9	885,8
	2013	97,0	66,7	1785,2	33,3	1688,2
	2014	62055,6	69,0	2878,0	31,0	4933,6
	2015	3499,4	75,2	8217,2	24,8	4717,8
м. Севастополь	2010	5779,0	57,4	60197,3	42,6	54418,3
	2011	40308,3	62,6	84899,3	37,4	44591,0
	2012	30322,5	58,8	89554,1	41,2	59231,6
	2013	-4034,8	61,5	66127,2	38,5	70162,0
	2014	-272289,1	60,2	79912,3	39,8	352201,4
	2015	-138642,1	67,4	138230,7	32,6	276872,8
м. Севастополь	2010	114,6	51,5	658,4	48,5	543,8
	2011	77,4	56,1	721,3	43,9	643,9
	2012	77,6	58,1	797,3	41,9	719,7
	2013	-217,2	57,9	632,3	42,1	849,5
	2014
	2015

б

б ø

ö

2015

За редакцією
Козар Тетяни Володимирівни

Відповідальна за випуск
Олійник Тетяна Миколаївна

Підписано до друку 20.12.2016 №09.1-04/311
Папір офсетний. Гарнітура Times New Roman, Arial.
Тираж 3 прим.

Надруковано в Головному управлінні статистики у Чернігівській області
вул. Горького, 37, м. Чернігів, 14000, Україна