

ó ø

2014

2015

За редакцією Т. В. Козар

Відповідальна за випуск Т. М. Олійник

У статистичному збірнику наведені дані про стан та тенденції розвитку підприємств – суб'єктів підприємницької діяльності, з урахуванням великих, середніх, малих та мікропідприємств, за 2014р. у порівнянні з попередніми роками. Висвітлено показники щодо зайнятості і оплати праці, обсягів реалізованої продукції (робіт, послуг) та фінансового стану підприємств.

Розрахований на широке коло читачів.

- ◆ адреса: вул. Горького, 37, м.Чернігів, 14000, Україна
- ◆ телефон: 676-530, 774-892, 674-664
- ◆ факс: 675-082
- ◆ електронна пошта: post@chernigivstat.gov.ua
- ◆ веб-сайт: www.chernigivstat.gov.ua

- ()

- ◆ адреса: вул. Горького, 37 (другий поверх), м.Чернігів, 14000, Україна

Статистичний збірник містить основні статистичні показники, що характеризують стан і тенденції розвитку суб'єктів підприємництва Чернігівської області у 2014 році. Окремі показники подаються в динаміці з 2010р.

Усі показники в збірнику деталізовано за видами економічної діяльності за Класифікацією видів економічної діяльності ДК 009:2010 (КВЕД – 2010), затвердженої наказом Держспоживстандарту України від 11.10.2010 № 457, яка гармонізована з Класифікацією видів економічної діяльності Європейського Союзу (NASE Rev.2 – 2006) та розміщена на веб-сайті Держстату України в рубриці «Методологія та класифікації».

Статистична інформація також представлена в районному аспекті відповідно до Класифікатора об'єктів адміністративно-територіального устрою України (КОАТУУ), який затверджено і введено в дію наказом Держстандарту України від 31.10.1997 № 659.

Статистичні дані щодо великого, середнього, малого та мікропідприємництва сформовані за критеріями, які визначені в Господарському кодексі України в редакції від 22.03.2012. Ураховуючи те що нові критерії набули чинності у 2012 році, для забезпечення порівнюваності даних проведено ретроспективні розрахунки інформації за два попередні роки – 2010 та 2011 за видами економічної діяльності, дані в розрізі міст обласного значення та районів за 2010 та 2011 роки не перераховувалися.

Збірник підготовлено на підставі даних:

- державного статистичного спостереження "Структурні зміни в економіці України та її регіонів", проведеного за фф.№ 1-підприємство (річна), № 1-підприємство (коротка) (річна) "Структурне обстеження підприємства";

- державного статистичного спостереження "Активи, власний капітал, зобов'язання та фінансові результати підприємств", проведеного за формами фінансової звітності;

- адміністративних даних Національного банку України.

В окремі розділи виділено статистичні дані щодо основних показників діяльності промислових підприємств, підприємств з їх розподілом на великі, середні, малі та мікропідприємства, міжрегіональні зіставлення.

У розділі "Деякі міжрегіональні зіставлення" інформацію за результатами державних статистичних спостережень за 2014 рік наведено і розраховано без урахування тимчасово окупованої території Автономної Республіки Крим, м.Севастополя та частини зони проведення антитерористичної операції.

У збірнику також вміщено короткі методологічні пояснення до наведених у ньому показників.

грн.	– гривня
млн.	– мільйон
р.	– рік
тис.	– тисяча

Тире (–)	– явищ не було
Крапки (...)	– відомості відсутні
Крапки (... ^к)	– дані вилучено з метою забезпечення вимог Закону України “Про державну статистику” щодо конфіденційності інформації
Нуль (0; 0,0)	– явища відбулися, але у вимірах, менших за ті, що можуть бути виражені використаними в таблиці розрядами
Символ (x)	– заповнення рубрики за характером побудови таблиці не має сенсу або недоцільне
“з них”, “у тому числі”	– означає, що наведено не всі доданки загальної суми

	í í í í í í í í ..í í í í í í í í í í í í í í í í í í í ..	3
	í í í í í í ..íí	4
	í í í í í í ..í í	4
	ó ø - í í í ...	9
I.	í í í í í í í .	13
1.1.	Основні показники розвитку підприємств.....	14
1.2.	Кількість підприємств за видами економічної діяльності.....	15
1.3.	Кількість підприємств у містах обласного значення та районах.....	16
.	í í í í í í	17
2.1.	Кількість зайнятих та найманих працівників за видами економічної діяльності.....	18
2.2.	Кількість зайнятих та найманих працівників у містах обласного значення та районах.....	20
2.3.	Кількість найманих працівників на одному підприємстві за видами економічної діяльності.....	22
2.4.	Кількість найманих працівників на одному підприємстві в містах обласного значення та районах.....	23
2.5.	Витрати на персонал за видами економічної діяльності.....	24
2.6.	Витрати на персонал у містах обласного значення та районах.....	27
II.	, ø ...	29
3.1.	Показники балансу підприємств за видами економічної діяльності.....	30
3.2.	Показники балансу підприємств у містах обласного значення та районах.....	32
3.3.	Необоротні активи за видами економічної діяльності.....	35
3.4.	Оборотні активи за видами економічної діяльності.....	37
3.5.	Дебіторська заборгованість за видами економічної діяльності.....	39
3.6.	Власний капітал за видами економічної діяльності.....	40
3.7.	Поточні зобов'язання і забезпечення за видами економічної діяльності.....	41
3.8.	Кредиторська заборгованість за видами економічної діяльності.....	42
3.9.	Структура поточної дебіторської та кредиторської заборгованості за видами економічної діяльності у 2014 році.....	43
3.10.	Дебіторська та кредиторська заборгованість у містах обласного значення та районах.....	44

V.	í í	45
4.1.	Обсяги реалізованої продукції (товарів, послуг) за видами економічної діяльності.....	46
4.2.	Обсяги реалізованої продукції (товарів, послуг) у містах обласного значення та районах.....	47
4.3.	Питома вага малих підприємств в обсягах реалізації в містах обласного значення та районах	48
V.	...	49
5.1.	Фінансові результати до оподаткування за видами економічної діяльності (з урахуванням банків).....	50
5.2.	Фінансові результати до оподаткування в містах обласного значення та районах (з урахуванням банків).....	52
5.3.	Питома вага збиткових підприємств у містах обласного значення та районах у 2014 році.....	56
5.4.	Фінансові результати до оподаткування за видами економічної діяльності (без урахування банків).....	57
5.5.	Фінансові результати до оподаткування в містах обласного значення та районах (без урахування банків).....	59
5.6.	Чистий прибуток (збиток) за видами економічної діяльності (без урахування банків).....	63
5.7.	Чистий прибуток (збиток) у містах обласного значення та районах (без урахування банків).....	65
5.8.	Формування чистого прибутку (збитку) за видами економічної діяльності (без урахування банків).....	69
5.9.	Рентабельність операційної діяльності підприємств за видами економічної діяльності (без урахування банків).....	71
5.10.	Рентабельність операційної діяльності підприємств у містах обласного значення та районах (без урахування банків).....	73
5.11.	Рентабельність усієї діяльності підприємств за видами економічної діяльності (без урахування банків).....	77
5.12.	Рентабельність усієї діяльності підприємств у містах обласного значення та районах (без урахування банків).....	79
V .	í ..í .	83
6.1.	Кількість підприємств за видами промислової діяльності.....	84
6.2.	Кількість найманих працівників за видами промислової діяльності.....	85
6.3.	Показники балансу підприємств за видами промислової діяльності.....	86
6.4.	Необоротні активи за видами промислової діяльності.....	90
6.5.	Оборотні активи за видами промислової діяльності.....	94
6.6.	Дебіторська заборгованість за видами промислової діяльності.....	98
6.7.	Власний капітал за видами промислової діяльності.....	100

6.8. Поточні зобов'язання і забезпечення за видами промислової діяльності.....	102
6.9. Кредиторська заборгованість за видами промислової діяльності.....	104
6.10. Обсяги реалізованої промислової продукції (товарів, послуг) за видами економічної діяльності.....	106
6.11. Фінансові результати до оподаткування за видами промислової діяльності.....	108
6.12. Фінансові результати до оподаткування промислових підприємств у містах обласного значення та районах.....	111
6.13. Чистий прибуток (збиток) за видами промислової діяльності.....	114
6.14. Формування чистого прибутку (збитку) за видами промислової діяльності.....	117
6.15. Рентабельність операційної діяльності промислових підприємств.....	121
6.16. Рентабельність усієї діяльності промислових підприємств.....	123

VII.

í í í í í í í í í í í í í í í ...	125
7.1. Кількість підприємств за їх розмірами за видами економічної діяльності.....	126
7.2. Кількість найманих працівників за розмірами підприємств за видами економічної діяльності.....	130
7.3. Показники балансу підприємств за їх розмірами за видами економічної діяльності у 2014 році.....	134
7.4. Дебіторська заборгованість підприємств за їх розмірами за видами економічної діяльності у 2014 році.....	142
7.5. Власний капітал підприємств за їх розмірами за видами економічної діяльності у 2014 році.....	146
7.6. Кредиторська заборгованість підприємств за їх розмірами за видами економічної діяльності у 2014 році.....	152
7.7. Обсяги реалізованої продукції (товарів, послуг) за розмірами підприємств за видами економічної діяльності.....	158
7.8. Фінансові результати до оподаткування підприємств за їх розмірами за видами економічної діяльності.....	162
7.9. Фінансові результати до оподаткування підприємств за їх розмірами в містах обласного значення та районах у 2014 році.....	166
7.10. Чистий прибуток (збиток) підприємств за їх розмірами за видами економічної діяльності.....	170
7.11. Чистий прибуток (збиток) підприємств за їх розмірами в містах обласного значення та районах у 2014 році.....	174
7.12. Рентабельність операційної діяльності підприємств за їх розмірами за видами економічної діяльності.....	178

7.13. Рентабельність операційної діяльності підприємств за їх розмірами в містах обласного значення та районах у 2014 році.....	179
7.14. Рентабельність усієї діяльності підприємств за їх розмірами за видами економічної діяльності.....	180
7.15. Рентабельність усієї діяльності підприємств за їх розмірами в містах обласного значення та районах у 2014 році.....	181
VII.	í í í ..í í í í í í í í .. 182
8.1. Основні показники розвитку підприємств України.....	183
8.2. Кількість найманих працівників за регіонами.....	184
8.3. Фінансові результати до оподаткування за регіонами (з урахуванням банків).....	185
.....	188

. Кількість зайнятих працівників у 2014р.

становила 102,9 тис. осіб, що порівняно з 2013р. менше на 5,7%, у тому числі кількість найманих працівників – 100,8 тис. осіб (на 6,0%). На одному підприємстві в середньому працювали 17 осіб.

В останні роки робоча сила втрачає ті складові, які забезпечують її високу якість. Щороку зменшується кількість працівників більшості видів діяльності. Зокрема, у в професійній, науковій та технічній діяльності кількість найманих працівників зменшилася на 37,2%, оптовій та роздрібній торгівлі; ремонті автотранспортних засобів і мотоциклів – на 18,5%, тимчасовому розміщенні й організації харчування – на 17,1%, охороні здоров'я та наданні соціальних послуг – на 11,5%, наданні інших видів послуг – на 9,2%. Разом із тим, відбулось їх збільшення в інформації та телекомунікації, у сфері адміністративного та допоміжного обслуговування – на 2,4%.

Витрати на персонал у 2014р. порівняно з 2013р. збільшилися на 5,5% і становили 4026,6 млн.грн.

,

ø

. Вартість

підприємств області протягом 2014р. зросла на 4,7% і на кінець року становила 22119,5 млн.грн. У структурі активів вони займали 45,9%. Основою необоротних активів є основні засоби та нематеріальні активи – 73,7%.

За видами економічної діяльності найбільший обсяг основних засобів та нематеріальних активів зосереджено у сфері адміністративного та допоміжного обслуговування – 4486,4 млн.грн., у промисловості – 4112,3 млн.грн. та сільському, лісовому та рибному господарстві – 3651,3 млн.грн.

Вартість підприємств області станом на 31.12.2014р. становила 26008,2 млн.грн., що складає 54,0% від загального обсягу активів. Протягом року сума оборотних активів збільшилася на 26,9%.

Значна частка у формуванні оборотних активів області належить сільському господарству, промисловості та торгівлі. На кінець 2014 року на сільськогосподарських підприємствах було зосереджено 13322,6 млн.грн. (51,2% від загального показника області), промислових – 6505,4 млн.грн. (25,0%) та торговельних – 3769,6 млн.грн. (14,5%).

У структурі оборотних активів більше половини (54,8% від загальної суми) належало дебіторській заборгованості.

Майже третину становила вартість оборотних активів у запасах, що більше, ніж рік тому, на 29,2%.

Упродовж року грошові кошти зменшилися на 11,0% і становили 1293,2 млн.грн.

В оборотних активах підприємств області знаходиться 25,5 млн.грн. поточних фінансових інвестицій. Дві третини даних інвестицій здійснено підприємствами області, що займаються операціями з нерухомим майном, (34,4% від загальної суми), промисловістю (32,5%).

Упродовж 2014р. утримувалася тенденція щодо зростання обсягів дебіторської заборгованості, яка порівняно з початком року збільшилася на 32,0% і на кінець становила 14252,4 млн.грн. В той же час кредиторська заборгованість за рік зменшилася на 15,2%. Дебіторська заборгованість перевищила власні борги на 23,1%.

Основним джерелом формування майна підприємств є власний капітал. Його обсяги за рік зменшилися на 11,6% і становили 14978,4 млн.грн.

. Обсяги реалізації продукції (товарів, послуг) у 2014р. збільшилися (на 21,9%) і становили 40697,3 млн.грн. Дві третини обсягів реалізації одержано промисловими та торговельними підприємствами, 41,5% та 25,2% відповідно.

. За підсумками 2014р. підприємствами області (з урахуванням банків та без бюджетних установ) отримано збитковий (сальдовий) фінансовий результат до оподаткування в сумі 3136,6 млн.грн.

Фінансовий результат до оподаткування (сальдо) підприємств області (без банків та бюджетних установ) за 2014р. теж збитковий – 2055,6 млн.грн.

Прибутковими підприємствами, частка яких у загальній кількості становила 69,0% отримано 2878,0 млн.грн. прибутку, що в 1,6 раза більше, ніж у 2013р. Основна його частина сформована в сільському, лісовому та рибному господарстві (1883,7 млн.грн.), промисловості (611,8 млн.грн.), оптовій та роздрібній торгівлі; ремонті автотранспортних засобів і мотоциклів (194,4 млн.грн.).

Збитково працювали 31,0% підприємств, які мали збитки в сумі 4933,6 млн.грн., що у 2,9 раза більше, ніж у попередньому році. Найбільші суми збитків спостерігалися в сільському, лісовому та рибному господарстві (2369,2 млн.грн.), промисловості (1329,5 млн.грн.), оптовій та роздрібній торгівлі; ремонті автотранспортних засобів і мотоциклів (638,0 млн.грн.).

Прибутковий фінансовий результат (сальдо) отримали підприємства міста Новгород-Сіверський (20,2 млн.грн.) та 12 районів області.

Після здійснення операційної, інвестиційної та фінансової діяльності, сплати податків та зборів підприємства одержали чистий фінансовий результат у сумі 2148,9 млн.грн. збитку.

Чистий прибуток отримали 68,4% підприємств у сумі 2716,8 млн.грн., який збільшився в 1,7 раза від попереднього року. Чистий збиток допустили 31,6% підприємств області в сумі 4865,7 млн.грн., що у 2,8 раза більше показника 2013р.

За підсумками 2014р. рівень рентабельності від операційної діяльності підприємств області становив 5,4%. Збільшення результату від операційної діяльності в 1,6 раза від показника попереднього року дало збільшення загального рівня рентабельності на 1,0 в.п.

Збільшення рівня рентабельності відбулося в підприємств сільського, лісового та рибного господарства, промисловості, будівництва, фінансової та страхової діяльності, освіти.

Найбільш рентабельними за підсумками 2014р. були підприємства фінансової та страхової діяльності (37,1%), освіти (10,8%), сільського, лісового та рибного господарства (10,0%).

. У 2014р. середньорічна кількість найманих працівників на підприємствах промисловості зменшилася на 2,6% і становила 37,1 тис.осіб. На одному промисловому підприємстві в середньому працювали 42 особи.

Станом на 31.12.2014р. необоротні активи промисловості становили 6413,1 млн.грн. і за рік вони збільшилися на 18,7%. Найбільші обсяги необоротних активів зосереджені на підприємствах із виробництва харчових продуктів, напоїв і тютюнових виробів; постачання електроенергії, газу, пари та кондиційованого повітря; водопостачання; каналізації, поводження з відходами (відповідно, 44,1%, 17,2% та 10,8% загальної суми необоротних активів).

Вартість оборотних активів упродовж року збільшилася на 16,3% та на кінець року склала 6505,4 млн.грн.

Промислові підприємства залишаються одними з основних порушників платіжної дисципліни. Обсяг дебіторської заборгованості за рік збільшився на 21,3% і становив 3486,8 млн.грн., кредиторської – на 32,1% і досяг 3056,2 млн.грн.

Основним джерелом формування майна є власний капітал. Його обсяги зменшилися на 19,3% і становили 3520,3 млн.грн.

Обсяг реалізованої промислової продукції становив 16872,7 млн.грн., що більше, ніж у 2013р., на 22,0%. Більше половини обсягів реалізованої продукції становили обсяги підприємств із виробництва харчових продуктів, напоїв та тютюнових виробів.

Фінансовий результат до оподаткування (сальдо) промислових підприємств був збитковим і становив 717,7 млн.грн. Прибутковими підприємствами, частка яких у загальній кількості промислових підприємств становила 62,3%, одержано 611,8 млн.грн. прибутку, решта підприємств працювали збитково – 1329,5 млн.грн. збитків.

Найбільш прибутковою була діяльність підприємств із виготовлення виробів з деревини, виробництва паперу та поліграфічної діяльності (296,3 млн.грн.); збитковою – підприємств з виробництва харчових продуктів, напоїв і тютюнових виробів (632,2 млн.грн.).

Чистий дохід (виручка) від реалізації продукції у 2014р. становив 13598,8 млн.грн., при цьому дохід підприємств виробництва харчових продуктів, напоїв і тютюнових виробів становив 6121,7 млн.грн. (45,0% загальної суми доходів промислових підприємств).

Рівень рентабельності операційної діяльності промислових підприємств становив 6,2%. Найбільший (13,3%) мають підприємства з виготовлення виробів з деревини, паперу та поліграфічної діяльності.

За підсумками 2014р. в розрахунку на 10 тис. осіб наявного населення в середньому припадало 3 середніх, 53 малих та 44 мікропідприємств.

Збитковий сальдовий фінансовий результат отримали усі за їх розмірами підприємства, найбільшу частину (70,7%) якого допустили середні підприємства.

Прибуток одержали 40,0% великих, 66,4% середніх, 69,2% малих та 69,9% мікропідприємств у сумі 356,6 млн.грн., 1645,8 млн.грн., 875,5 млн.грн. та 325,2 млн.грн. відповідно. Решта підприємств допустили збиток у сумі 906,8 млн.грн., 3099,5 млн.грн., 927,2 млн.грн. та 371,7 млн. грн. відповідно.

Чистий збиток (сальдо) отримали також усі підприємства за їх розмірами.

Рівень рентабельності операційної діяльності великих підприємств досяг 5,9%, середніх – 4,6%, малих – 6,8%, мікропідприємств – 4,4%.

1.1.

	2010	2011	2012	2013	2014
Кількість підприємств – суб'єктів підприємницької діяльності, одиниць	5183	5522	5887	6220	6017
у % до попереднього року	х	106,5	106,6	105,7	96,7
на 10 тис. осіб наявного населення	45	48	54	58	57
Кількість зайнятих працівників, тис. осіб	125,6	123,3	116,0	109,1	102,9
Кількість найманих працівників, тис. осіб	123,4	121,5	114,5	107,2	100,9
у % до попереднього року	х	98,5	94,2	93,6	94,0
у розрахунку на одне підприємство, осіб	24	22	19	17	17
Витрати на персонал, млн.грн.	2731,1	3273,5	3704,6	3817,3	4026,6
у % до попереднього року	х	119,9	113,2	103,0	105,5
Обсяг реалізованої продукції (товарів, послуг) у діючих цінах відповідних років, млн.грн.	22057,4	27018,1	33293,9	33387,9	40697,3
у % до попереднього року	х	122,5	123,2	100,3	121,9
Фінансовий результат (сальдо) до оподаткування (без урахування банків), млн.грн.	1318,0	-137,8	1163,7	97,0	-2055,6
Прибуток до оподаткування, млн.грн.	2359,9	1869,4	2049,5	1785,2	2878,0
Збиток до оподаткування, млн.грн.	1041,9	2007,2	885,8	1688,2	4933,6
Питома вага підприємств, які одержали збиток, у % до загальної кількості	43,4	35,0	32,9	33,3	31,0
Рентабельність операційної діяльності, у %	12,8	6,0	7,7	4,4	5,4

1.2.

	2010		2011		2012		2013		2014	
	оди- ниць	у % до під- сумку	оди- ниць	у % до під- сумку	оди- ниць	у % до під- сумку	оди- ниць	у % до під- сумку	оди- ниць	у % до під- сумку
	5183	100,0	5522	100,0	5887	100,0	6220	100,0	6017	100,0
Сільське, лісове та рибне господарство	1038	20,0	1060	19,2	1161	19,7	1259	20,2	1271	21,1
Промисловість	776	15,0	824	14,9	829	14,1	923	14,8	879	14,6
Будівництво	438	8,5	435	7,9	466	7,9	477	7,7	450	7,5
Оптова та роздрібна торгівля; ремонт автотранспортних засобів і мотоциклів	1485	28,7	1581	28,6	1618	27,5	1694	27,2	1576	26,2
Транспорт, складське господарство, поштова та кур'єрська діяльність	198	3,8	269	4,9	341	5,8	360	5,8	363	6,0
Тимчасове розміщення й організація харчування	135	2,6	140	2,5	141	2,4	147	2,4	140	2,3
Інформація та телекомунікації	129	2,5	144	2,6	148	2,5	155	2,5	142	2,4
Фінансова та страхова діяльність	49	0,9	42	0,8	44	0,8	37	0,6	32	0,5
Операції з нерухомим майном	357	6,9	396	7,2	450	7,6	448	7,2	472	7,9
Професійна, наукова та технічна діяльність	276	5,3	296	5,3	330	5,6	355	5,7	335	5,6
Діяльність у сфері адміністративного та допоміжного обслуговування	141	2,7	168	3,0	175	3,0	182	2,9	181	3,0
Освіта	26	0,5	20	0,4	15	0,3	17	0,3	20	0,3
Охорона здоров'я та надання соціальної допомоги	37	0,7	39	0,7	43	0,7	43	0,7	41	0,7
Мистецтво, спорт, розваги та відпочинок	22	0,4	27	0,5	30	0,5	26	0,4	25	0,4
Надання інших видів послуг	76	1,5	81	1,5	96	1,6	97	1,6	90	1,5

1.3.

	2010	2011	2012	2013	2014
	5183	5522	5887	6220	6017
м.Чернігів	2173	2292	2721	2882	2777
м.Ніжин	229	232	261	258	257
м.Н.-Сіверський	—	—	—	—	86
м.Прилуки	262	275	281	297	296
Бахмацький	159	230	230	250	248
Бобровицький	65	114	114	113	94
Борзнянський	161	214	188	230	224
Варвинський	57	69	69	74	63
Городнянський	81	112	122	125	122
Ічнянський	123	160	194	195	187
Козелецький	120	127	152	160	159
Коропський	74	94	108	114	108
Корюківський	111	119	121	131	123
Куликівський	46	64	58	67	64
Менський	113	140	146	156	180
Ніжинський	49	70	79	77	80
Н.-Сіверський	118	132	139	145	51
Носівський	63	88	100	103	93
Прилуцький	54	86	105	123	120
Ріпкинський	78	100	102	104	98
Семенівський	63	90	92	101	100
Сосницький	42	57	64	65	66
Срібнянський	18	29	34	32	26
Талалаївський	35	40	48	58	60
Чернігівський	210	240	284	288	268
Щорський	66	74	75	72	67

2.1.

	Кількість зайнятих працівників, осіб				
	2010	2011	2012	2013	2014
	125591	123276	116008	109123	102884
Сільське, лісове та рибне господарство	36459	35284	34887	33361	32267
Промисловість	45240	43614	39349	38368	37344
Будівництво	7548	6444	6183	4907	4763
Оптова та роздрібна торгівля; ремонт автотранспортних засобів і мотоциклів	17004	17741	15092	13003	10748
Транспорт, складське господарство, поштова та кур'єрська діяльність	5549	5766	6477	6238	5977
Тимчасове розміщення й організація харчування	1985	1890	2370	2417	1990
Інформація та телекомунікації	1055	1194	1169	1143	1185
Фінансова та страхова діяльність	389	360	170	164	154
Операції з нерухомим майном	3601	2923	2724	2671	2445
Професійна, наукова та технічна діяльність	2283	2215	2143	2601	1694
Діяльність у сфері адміністративного та допоміжного обслуговування	1952	3074	3038	2882	3036
Освіта	285	246	106	96	120
Охорона здоров'я та надання соціальної допомоги	346	481	435	431	382
Мистецтво, спорт, розваги та відпочинок	948	1041	1118	164	164
Надання інших видів послуг	947	1003	747	677	615

	З них кількість найманих працівників, осіб				
	2010	2011	2012	2013	2014
	123375	121499	114499	107246	100837
Сільське, лісове та рибне господарство	35771	35057	34508	32662	31545
Промисловість	44979	43357	39114	38127	37123
Будівництво	7382	6287	6072	4771	4651
Оптова та роздрібна торгівля; ремонт автотранспортних засобів і мотоциклів	16412	17118	14691	12624	10286
Транспорт, складське господарство, поштова та кур'єрська діяльність	5453	5667	6364	6143	5884
Тимчасове розміщування й організація харчування	1932	1840	2343	2375	1970
Інформація та телекомунікації	1035	1169	1141	1110	1137
Фінансова та страхова діяльність	366	337	168	153	149
Операції з нерухомим майном	3448	2790	2644	2571	2337
Професійна, наукова та технічна діяльність	2212	2139	2095	2513	1577
Діяльність у сфері адміністративного та допоміжного обслуговування	1898	3006	2985	2864	2932
Освіта	275	238	105	93	115
Охорона здоров'я та надання соціальної допомоги	343	475	427	427	378
Мистецтво, спорт, розваги та відпочинок	947	1037	1113	159	159
Надання інших видів послуг	922	982	729	654	594

2.2.

	Кількість зайнятих працівників, осіб				
	2010	2011	2012	2013	2014
	125591	123276	116008	109123	102884
м. Чернігів	53964	54876	50060	46088	42341
м. Ніжин	6852	6503	6130	5623	5429
м. Н.-Сіверський	—	—	—	—	1660
м. Прилуки	7560	6279	6072	7070	6874
Бахмацький	3861	3502	3447	3867	3278
Бобровицький	3566	4004	3942	3926	3667
Борзнянський	3341	2724	2393	2206	2537
Варвинський	1852	2168	2756	2850	2876
Городнянський	2641	2463	2344	2119	2030
Ічнянський	4359	4060	3889	3950	3997
Козелецький	2850	2537	2452	2178	2111
Коропський	1753	1646	1596	1314	1204
Корюківський	3863	3882	3872	3626	3486
Куликівський	1750	3023	1805	1631	1657
Менський	3164	3052	2904	2476	2151
Ніжинський	1422	1489	1660	1119	1393
Н.-Сіверський	2910	2679	2574	2487	653
Носівський	1457	1662	1623	1496	1378
Прилуцький	3831	3920	3879	3556	3627
Ріпкинський	2265	2043	1723	1617	1581
Семенівський	1738	1889	1906	1763	1682
Сосницький	1275	1191	1174	1063	986
Срібнянський	1206	1189	1167	1107	1017
Талалаївський	976	908	955	939	901
Чернігівський	4142	4055	4198	3655	3199
Щорський	1742	1535	1487	1397	1169

	З них кількість найманих працівників, осіб				
	2010	2011	2012	2013	2014
	123375	121499	114499	107246	100837
м.Чернігів	53157	54016	49413	45344	41564
м.Ніжин	6758	6434	6082	5577	5379
м.Н.-Сіверський	—	—	—	—	1644
м.Прилуки	7462	6193	6009	6986	6797
Бахмацький	3810	3454	3402	3814	3141
Бобровицький	3550	3979	3914	3891	3635
Борзнянський	3254	2669	2345	2150	2424
Варвинський	1842	2152	2739	2826	2855
Городнянський	2607	2432	2307	2067	1980
Ічнянський	4319	4018	3863	3891	3869
Козелецький	2809	2500	2412	2122	2086
Коропський	1719	1604	1554	1261	1148
Корюківський	3818	3833	3842	3592	3466
Куликівський	1732	3001	1792	1615	1649
Менський	3127	3003	2858	2405	2071
Ніжинський	1404	1463	1627	1082	1349
Н.-Сіверський	2850	2633	2532	2446	647
Носівський	1429	1631	1589	1462	1349
Прилуцький	3816	3903	3856	3503	3556
Ріпкинський	2231	2005	1691	1579	1560
Семенівський	1704	1856	1863	1690	1624
Сосницький	1244	1167	1139	1023	932
Срібнянський	1194	1177	1160	1099	1010
Талалаївський	965	899	945	918	875
Чернігівський	4038	3966	4101	3537	3082
Щорський	1706	1510	1464	1366	1145

2.3.

	()				
	2010	2011	2012	2013	2014
	24	22	19	17	17
Сільське, лісове та рибне господарство	34	33	30	26	25
Промисловість	58	53	47	41	42
Будівництво	17	14	13	10	10
Оптова та роздрібна торгівля; ремонт автотранспортних засобів і мотоциклів	11	11	9	7	7
Транспорт, складське господарство, поштова та кур'єрська діяльність	28	21	19	17	16
Тимчасове розміщування й організація харчування	14	13	17	16	14
Інформація та телекомунікації	8	8	8	7	8
Фінансова та страхова діяльність	7	8	4	4	5
Операції з нерухомим майном	10	7	6	6	5
Професійна, наукова та технічна діяльність	8	7	6	7	5
Діяльність у сфері адміністративного та допоміжного обслуговування	13	18	17	16	16
Освіта	11	12	7	5	6
Охорона здоров'я та надання соціальної допомоги	9	12	10	10	9
Мистецтво, спорт, розваги та відпочинок	43	38	37	6	6
Надання інших видів послуг	12	12	8	7	7

2.4.

	()				
	2010	2011	2012	2013	2014
	24	22	19	17	17
м.Чернігів	24	24	18	16	15
м.Ніжин	30	28	23	22	21
м.Н.-Сіверський	—	—	—	—	19
м.Прилуки	28	23	21	24	23
Бахмацький	24	15	15	15	13
Бобровицький	55	35	34	34	39
Борзнянський	20	12	13	9	11
Варвинський	32	31	40	38	45
Городнянський	32	22	19	17	16
Ічнянський	35	25	20	20	21
Козелецький	23	20	16	13	13
Коропський	23	17	14	11	11
Корюківський	34	32	32	27	28
Куликівський	38	47	31	24	26
Менський	28	21	20	15	12
Ніжинський	29	21	21	14	17
Н.-Сіверський	24	20	18	17	13
Носівський	23	19	16	14	15
Прилуцький	71	45	37	28	30
Ріпкинський	29	20	17	15	16
Семенівський	27	21	20	17	16
Сосницький	30	20	18	16	14
Срібнянський	66	41	34	34	39
Талалаївський	28	22	20	16	15
Чернігівський	19	17	14	12	12
Щорський	26	20	20	19	17

2.5.

(. .)

	Витрати на персонал	У тому числі	
		витрати на оплату праці	відрахування на соціальні заходи
2010	2731107,3	2026784,4	704322,9
2011	3273506,4	2435676,4	837830,0
2012	3704566,8	2731059,0	973507,8
2013	3817335,6	2819772,3	997563,3
2014	4026648,7	2970591,7	1056057,0
Сільське, лісове та рибне господарство			
2010	639029,3	472924,1	166105,2
2011	830126,2	617219,6	212906,6
2012	1030319,7	756572,7	273747,0
2013	1131022,0	828165,0	302857,0
2014	1219487,8	896615,7	322872,1
Промисловість			
2010	1240666,9	923406,2	317260,7
2011	1427381,0	1063230,1	364150,9
2012	1537133,7	1140681,6	396452,1
2013	1618516,4	1205774,1	412742,3
2014	1780760,8	1319481,8	461279,0
Будівництво			
2010	143895,7	105497,9	38397,8
2011	152264,9	111404,6	40860,3
2012	169649,6	126552,4	43097,2
2013	142474,7	103627,4	38847,3
2014	140804,9	102673,3	38131,6
Оптова та роздрібна торгівля; ремонт автотранспортних засобів і мотоциклів			
2010	321724,3	238791,9	82932,4
2011	409019,7	308287,0	100732,7
2012	420429,7	289356,2	131073,5
2013	358174,9	264998,3	93176,6
2014	331573,6	244194,5	87379,1
Транспорт, складське господарство, поштова та кур'єрська діяльність			
2010	110646,8	81460,7	29186,1
2011	135773,6	99897,9	35875,7
2012	170696,7	128604,1	42092,6
2013	171274,8	124676,5	46598,3
2014	175477,9	128136,2	47341,7

	Витрати на персонал	У тому числі	
		витрати на оплату праці	відрахування на соціальні заходи
Тимчасове розміщення й організація харчування			
2010	30835,8	22808,1	8027,7
2011	33228,1	24670,0	8558,1
2012	55688,1	42036,3	13651,8
2013	61428,8	45138,2	16290,6
2014	52199,2	38143,6	14055,6
Інформація та телекомунікації			
2010	24125,0	17925,4	6199,6
2011	27430,3	20317,4	7112,9
2012	34536,7	26278,9	8257,8
2013	40040,3	29346,9	10693,4
2014	52639,7	38699,0	13940,7
Фінансова та страхова діяльність			
2010	6863,6	5208,4	1655,2
2011	8291,1	6069,6	2221,5
2012	7028,4	5254,7	1773,7
2013	9157,2	6697,4	2459,8
2014	9771,5	7196,6	2574,9
Операції з нерухомим майном			
2010	69023,4	51384,1	17639,3
2011	65686,3	48479,1	17207,2
2012	66981,5	52976,3	14005,2
2013	67205,1	49751,4	17453,7
2014	73685,8	54655,1	19030,7
Професійна, наукова та технічна діяльність			
2010	51636,8	38424,5	13212,3
2011	48122,1	35419,0	12703,1
2012	57862,1	45183,7	12678,4
2013	85753,5	63865,7	21887,8
2014	49962,7	36672,3	13290,4

	Витрати на персонал	У тому числі	
		витрати на оплату праці	відрахування на соціальні заходи
Діяльність у сфері адміністративного та допоміжного обслуговування			
2010	39547,5	29412,0	10135,5
2011	70633,3	52072,4	18560,9
2012	85670,2	65113,3	20556,9
2013	97127,5	71662,4	25465,1
2014	108152,5	80319,1	27833,4
Освіта			
2010	4228,6	3177,8	1050,8
2011	4121,3	3048,8	1072,5
2012	3040,8	2398,4	642,4
2013	2579,6	1916,8	662,8
2014	3084,8	2313,0	771,8
Охорона здоров'я та надання соціальної допомоги			
2010	4468,6	3391,6	1077,0
2011	7027,7	5171,7	1856,0
2012	8133,6	6502,0	1631,6
2013	8723,2	6467,8	2255,4
2014	7685,7	5667,6	2018,1
Мистецтво, спорт, розваги та відпочинок			
2010	24272,1	17848,8	6423,3
2011	32693,9	24066,0	8627,9
2012	39800,0	29410,9	10389,1
2013	3838,3	2947,7	890,6
2014	4102,2	3026,8	1075,4
Надання інших видів послуг			
2010	20142,9	15122,9	5020,0
2011	21706,9	16323,2	5383,7
2012	17596,0	14137,5	3458,5
2013	20019,3	14736,7	5282,6
2014	17259,6	12797,1	4462,5

2.6.

(. .)

	Роки	Витрати на персонал	У тому числі	
			витрати на оплату праці	відрахування на соціальні заходи
	2012	3704566,8	2731059,0	973507,8
	2013	3817335,6	2819772,3	997563,3
	2014	4026648,7	2970591,7	1056057,0
м.Чернігів	2012	1612100,2	1175219,4	436880,8
	2013	1571773,5	1156228,8	415544,7
	2014	1589458,9	1169511,8	419947,1
м.Ніжин	2012	195665,8	143779,6	51886,2
	2013	194047,6	142562,6	51485,0
	2014	206764,8	152192,2	54572,6
м.Н.-Сіверський	2012	—	—	—
	2013	—	—	—
	2014	67439,5	49165,8	18273,7
м.Прилуки	2012	344213,1	262185,2	82027,9
	2013	419098,3	321104,9	97993,4
	2014	459609,7	352023,5	107586,2
Бахмацький	2012	102559,9	74695,4	27864,5
	2013	128696,6	94317,1	34379,5
	2014	128511,9	94158,6	34353,3
Бобровицький	2012	137615,6	101021,3	36594,3
	2013	144514,0	106126,7	38387,3
	2014	135968,9	99556,3	36412,6
Борзнянський	2012	59768,1	45120,2	14647,9
	2013	58135,1	42685,3	15449,8
	2014	68274,0	49783,3	18490,7
Варвинський	2012	108760,9	79772,9	28988,0
	2013	140419,7	100695,8	39723,9
	2014	147863,6	110574,6	37289,0
Городнянський	2012	59480,3	44942,9	14537,4
	2013	58746,6	43166,3	15580,3
	2014	64572,8	47245,9	17326,9
Ічнянський	2012	109900,1	80472,9	29427,2
	2013	126735,1	94170,4	32564,7
	2014	146649,0	107199,4	39449,6
Козелецький	2012	65112,0	48617,0	16495,0
	2013	71857,2	52838,2	19019,0
	2014	78181,3	57491,2	20690,1
Коропський	2012	29254,2	22820,6	6433,6
	2013	26406,3	19296,6	7109,7
	2014	28587,0	20863,1	7723,9
Корюківський	2012	183586,5	136648,2	46938,3
	2013	173085,7	130128,9	42956,8
	2014	218542,2	158336,7	60205,5

	Роки	Витрати на персонал	У тому числі	
			витрати на оплату праці	відрахування на соціальні заходи
Куликівський	2012	41441,8	30782,2	10659,6
	2013	37571,8	27818,2	9753,6
	2014	44346,4	31937,9	12408,5
Менський	2012	63620,1	47097,3	16522,8
	2013	65150,3	47794,4	17355,9
	2014	64556,7	47210,5	17346,2
Ніжинський	2012	39903,1	29209,6	10693,5
	2013	33799,9	25077,3	8722,6
	2014	40521,3	29695,7	10825,6
Н.-Сіверський	2012	71920,0	53549,2	18370,8
	2013	70492,8	51591,9	18900,9
	2014	13519,3	9937,5	3581,8
Носівський	2012	50229,0	36187,1	14041,9
	2013	47507,8	34876,9	12630,9
	2014	47484,9	34997,3	12487,6
Прилуцький	2012	109669,1	79654,3	30014,8
	2013	121932,4	89548,0	32384,4
	2014	135997,5	99806,9	36190,6
Ріпкинський	2012	49673,3	37024,8	12648,5
	2013	49391,5	36133,9	13257,6
	2014	56598,9	41516,6	15082,3
Семенівський	2012	49101,1	37544,3	11556,8
	2013	49880,3	36600,0	13280,3
	2014	57935,0	42399,7	15535,3
Сосницький	2012	28766,7	22063,2	6703,5
	2013	27750,9	20386,8	7364,1
	2014	29377,1	21648,0	7729,1
Срібнянський	2012	30327,5	22264,9	8062,6
	2013	34817,6	25447,3	9370,3
	2014	30197,9	22145,4	8052,5
Талалаївський	2012	25254,9	18587,0	6667,9
	2013	29484,1	21513,5	7970,6
	2014	34142,8	25217,8	8925,0
Чернігівський	2012	101591,5	75029,0	26562,5
	2013	101632,9	74516,9	27116,0
	2014	96910,6	70680,3	26230,3
Щорський	2012	35052,0	26770,5	8281,5
	2013	34407,6	25145,6	9262,0
	2014	34636,7	25295,7	9341,0

.

,

Ø

3.1.

(, . . .)

	Роки	Актив			Пасив	
		необоротні активи	оборотні активи	необоротні активи та групи вибуття	власний капітал	довгострокові зобов'язання і забезпечення
	2013	21121718,5	20501214,9	39210,0	16939277,5	8297558,5
	2014	22119510,2	26008219,7	30116,1	14978374,3	11411120,9
Сільське, лісове та рибне господарство	2013	4444113,7	9053851,9	1582,9	3906998,8	2975649,0
	2014	5027267,9	13322611,1	3588,7	3405144,1	5190964,0
Промисловість	2013	5400906,2	5593038,6	36228,5	4362245,9	2382918,0
	2014	6413129,5	6505416,2	23031,8	3520324,6	3587529,7
Будівництво	2013	544411,9	906047,1	364,1	487403,4	199101,4
	2014	602971,6	885827,7	879,0	482630,9	189308,2
Оптова та роздрібна торгівля; ремонт автотранспортних засобів і мотоциклів	2013	1601008,8	3282951,8	69,6	360080,7	1294317,6
	2014	1139774,4	3769628,3	535,8	171653,8	1157589,0
Транспорт, складське господарство, поштова та кур'єрська діяльність	2013	783285,6	437877,5	484,7	336022,7	212015,0
	2014	724060,6	523313,4	523,0	138775,4	262649,6
Тимчасове розміщування й організація харчування	2013	203841,2	51738,9	202,5	168366,3	16355,3
	2014	194813,4	62452,1	210,0	162377,7	13909,0
Інформація та телекомунікації	2013	56200,1	43546,4	0,1	59390,3	1355,4
	2014	56861,1	99667,1	–	41855,0	602,2
Фінансова та страхова діяльність	2013	59977,7	92043,1	–	101719,2	17356,1
	2014	72951,7	91536,3	–	129478,6	5152,2
Операції з нерухомим майном	2013	2704982,1	645021,5	271,6	2341549,7	522962,7
	2014	2665319,7	389009,3	91,2	2346608,2	284284,4
Професійна, наукова та технічна діяльність	2013	185541,4	200667,4	–	268830,6	22016,3
	2014	133457,8	124450,4	940,9	137671,7	29441,2
Діяльність у сфері адміністративного та допоміжного обслуговування	2013	5081735,8	172056,6	6,0	4491434,7	649541,8
	2014	5034866,8	212911,9	–	4384880,3	687356,1
Освіта	2013	404,7	843,7	–	579,2	85,8
	2014	848,7	972,1	–	1270,3	–
Охорона здоров'я та надання соціальної допомоги	2013	12431,7	2060,6	–	7009,0	3370,5
	2014	11207,8	2079,2	–	6021,4	1519,8
Мистецтво, спорт, розваги та відпочинок	2013	24055,3	6750,1	–	23135,5	242,2
	2014	23179,3	5832,7	315,7	25844,9	208,1
Надання інших видів послуг	2013	18822,3	12719,7	–	24511,5	271,4
	2014	18799,9	12511,9	–	23837,4	607,4

	Роки	Пасив		Баланс
		поточні зобов'язання і забезпечення	зобов'язання, пов'язані з необоротними активами та групами вибуття та чиста вартість активів недержавного пенсійного фонду	
	2013	16413783,5	11523,9	41662143,4
	2014	21753107,7	15243,1	48157846,0
Сільське, лісове та рибне господарство	2013	6615068,0	1832,7	13499548,5
	2014	9756895,9	463,7	18353467,7
Промисловість	2013	4284775,4	234,0	11030173,3
	2014	5833533,1	190,1	12941577,5
Будівництво	2013	763865,3	453,0	1450823,1
	2014	817739,2	—	1489678,3
Оптова та роздрібна торгівля; ремонт автотранспортних засобів і мотоциклів	2013	3223889,8	5742,1	4884030,2
	2014	3575006,4	5689,3	4909938,5
Транспорт, складське господарство, поштова та кур'єрська діяльність	2013	672777,9	832,2	1221647,8
	2014	837572,0	8900,0	1247897,0
Тимчасове розміщування й організація харчування	2013	71061,0	—	255782,6
	2014	81188,8	—	257475,5
Інформація та телекомунікації	2013	38989,9	11,0	99746,6
	2014	114071,0	—	156528,2
Фінансова та страхова діяльність	2013	32945,5	—	152020,8
	2014	29857,2	—	164488,0
Операції з нерухомим майном	2013	485748,6	14,2	3350275,2
	2014	423527,6	—	3054420,2
Професійна, наукова та технічна діяльність	2013	92964,0	2397,9	386208,8
	2014	91736,2	—	258849,1
Діяльність у сфері адміністративного та допоміжного обслуговування	2013	112819,9	2,0	5253798,4
	2014	175542,3	—	5247778,7
Освіта	2013	578,6	4,8	1248,4
	2014	550,5	—	1820,8
Охорона здоров'я та надання соціальної допомоги	2013	4112,8	—	14492,3
	2014	5745,8	—	13287,0
Мистецтво, спорт, розваги та відпочинок	2013	7427,7	—	30805,4
	2014	3274,7	—	29327,7
Надання інших видів послуг	2013	6759,1	—	31542,0
	2014	6867,0	—	31311,8

3.2.

(, . .)

	Актив					
	необоротні активи		оборотні активи		необоротні активи та групи вибуття	
	2013	2014	2013	2014	2013	2014
	21121718,5	22119510,2	20501214,9	26008219,7	39210,0	30116,1
м. Чернігів	11940080,6	12022535,5	5889726,6	6048212,1	37205,3	24545,6
м. Ніжин	805964,9	798609,1	632339,4	793496,7	—	200,0
м. Н.-Сіверський	—	213062,0	—	158411,2	—	—
м. Прилуки	1377684,8	1796689,0	2327622,7	2525067,1	1,0	10,9
Бахмацький	705888,3	846414,7	1478729,0	2102388,2	16,2	—
Бобровицький	711262,3	739519,2	1544270,6	2120931,8	24,3	2594,0
Борзнянський	347115,6	404075,8	422252,8	831723,8	—	917,5
Варвинський	642460,5	582175,3	860538,8	1497240,2	1359,0	—
Городнянський	130585,3	136585,5	185620,3	383170,1	—	204,6
Ічнянський	558904,7	724563,6	875269,3	979884,7	21,0	—
Козелецький	189115,6	198876,8	263182,3	385642,3	—	49,7
Коропський	122226,2	118982,2	153101,5	252702,9	—	—
Корюківський	442769,1	552953,3	662773,9	913388,1	226,0	225,6
Куликівський	143212,7	150052,4	343231,0	965860,2	3,0	—
Менський	290613,7	376640,9	640919,7	600391,1	—	—
Ніжинський	199911,7	210727,8	242834,8	325052,8	—	—
Н.-Сіверський	234734,9	40037,2	326379,8	499759,4	—	—
Носівський	275132,1	324525,8	373253,1	544262,6	—	—
Прилуцький	705145,7	572652,4	1537913,3	1929615,0	166,6	98,0
Ріпкинський	134362,0	136344,4	120878,6	154324,2	187,6	5,5
Семенівський	119613,5	139563,8	179535,0	301748,8	—	—
Сосницький	76939,9	74867,2	53662,7	71578,2	—	228,2
Срібнянський	129604,0	109841,2	226668,4	270454,5	—	—
Талалаївський	154662,8	168627,1	141756,6	300260,1	—	—
Чернігівський	531941,1	521615,9	870388,9	847356,2	—	1036,5
Щорський	151786,5	158972,1	148365,8	205297,4	—	—

	Пасив					
	власний капітал		довгострокові зобов'язання і забезпечення		поточні зобов'язання і забезпечення	
	2013	2014	2013	2014	2013	2014
	16939277,5	14978374,3	8297558,5	11411120,9	16413783,5	21753107,7
м.Чернігів	8455558,8	7724571,0	3728499,7	3834953,1	5674810,4	6530043,6
м.Ніжин	754155,4	719146,7	155805,6	166917,6	528184,7	706241,5
м.Н.-Сіверський	–	139252,9	–	36972,5	–	195247,8
м.Прилуки	1447334,8	977174,7	987269,1	1840353,9	1270667,7	1495338,4
Бахмацький	432386,4	326158,4	329100,8	629240,0	1422836,6	1993404,5
Бобровицький	1288248,7	1544547,5	219542,4	143907,2	747766,1	1174590,3
Борзнянський	113673,9	281210,0	47392,3	24101,0	608221,0	931406,1
Варвинський	100403,9	–163530,1	544456,7	972563,3	859202,9	1270382,3
Городнянський	171166,8	292896,8	19520,4	34375,8	125332,4	192530,2
Ічнянський	654625,7	729786,4	153260,2	209606,8	626309,1	765055,1
Козелецький	215345,0	335208,9	45253,4	21430,3	191699,5	227929,6
Коропський	149726,3	173149,1	27033,4	42268,1	98567,9	156267,9
Корюківський	793206,0	888202,1	139981,7	272400,0	172394,0	305964,9
Куликівський	213674,1	181385,8	25345,3	425356,0	247427,3	509170,8
Менський	310898,9	292263,6	50011,8	46032,2	570622,7	638736,2
Ніжинський	38591,2	–197100,7	207293,4	401050,3	196447,9	331370,8
Н.-Сіверський	244594,6	65595,5	15497,9	342797,5	300318,2	131403,6
Носівський	30060,0	–129247,1	325547,0	412299,0	292744,2	585736,5
Прилуцький	373743,2	–202436,1	556314,2	827849,5	1313168,2	1876952,0
Ріпкинський	169140,7	163275,0	23357,6	39747,9	62872,0	87651,2
Семенівський	26853,2	–96352,7	151806,2	291317,9	120487,1	246347,4
Сосницький	94110,9	98475,8	6674,4	12740,1	29761,3	35457,7
Срібнянський	158558,9	174767,5	22064,3	21704,6	175649,2	183823,6
Талалаївський	174375,8	220163,2	13932,9	29066,0	107252,9	219658,0
Чернігівський	361113,1	258327,6	475284,4	284426,5	565932,5	827254,5
Щорський	167731,2	181482,5	27313,4	47643,8	105107,7	135143,2

	Пасив		Баланс	
	зобов'язання, пов'язані з необоротними активами та групами вибуття та чиста вартість активів недержавного пенсійного фонду			
	2013	2014	2013	2014
	11523,9	15243,1	41662143,4	48157846,0
м. Чернігів	8143,6	5725,5	17867012,5	18095293,2
м. Ніжин	158,6	—	1438304,3	1592305,8
м. Н.-Сіверський	—	—	—	371473,2
м. Прилуки	36,9	8900,0	3705308,5	4321767,0
Бахмацький	309,7	—	2184633,5	2948802,9
Бобровицький	—	—	2255557,2	2863045,0
Борзнянський	81,2	—	769368,4	1236717,1
Варвинський	294,8	—	1504358,3	2079415,5
Городнянський	186,0	157,4	316205,6	519960,2
Ічнянський	—	—	1434195,0	1704448,3
Козелецький	—	—	452297,9	584568,8
Коропський	0,1	—	275327,7	371685,1
Корюківський	187,3	—	1105769,0	1466567,0
Куликівський	—	—	486446,7	1115912,6
Менський	—	—	931533,4	977032,0
Ніжинський	414,0	460,2	442746,5	535780,6
Н.-Сіверський	704,0	—	561114,7	539796,6
Носівський	34,0	—	648385,2	868788,4
Прилуцький	—	—	2243225,6	2502365,4
Ріпкинський	57,9	—	255428,2	290674,1
Семенівський	2,0	—	299148,5	441312,6
Сосницький	56,0	—	130602,6	146673,6
Срібнянський	—	—	356272,4	380295,7
Талалаївський	857,8	—	296419,4	468887,2
Чернігівський	—	—	1402330,0	1370008,6
Щорський	—	—	300152,3	364269,5

3.3.

(, . .)

	Роки	Необоротні активи усього	У тому числі		
			основні засоби та нематеріальні активи		інвестиційна нерухомість
			залишкова вартість	знос	
	2013	21121718,5	15805453,0	12006900,4	375058,0
	2014	22119510,2	16291286,2	14295347,5	377073,0
Сільське, лісове та рибне господарство	2013	4444113,7	3245403,2	1990159,0	—
	2014	5027267,9	3651321,4	3427452,9	—
Промисловість	2013	5400906,2	3948887,7	4519382,0	937,0
	2014	6413129,5	4112267,8	5163984,0	669,0
Будівництво	2013	544411,9	382510,2	262738,5	98,0
	2014	602971,6	382071,1	278491,3	88,0
Оптова та роздрібна торгівля; ремонт автотранспортних засобів і мотоциклів	2013	1601008,8	557577,8	317521,2	1766,0
	2014	1139774,4	633255,4	388994,2	1673,0
Транспорт, складське господарство, поштова та кур'єрська діяльність	2013	783285,6	719163,4	352346,2	69,0
	2014	724060,6	653902,6	375519,2	21,0
Тимчасове розміщування й організація харчування	2013	203841,2	174245,5	67349,9	1902,0
	2014	194813,4	165374,9	71556,2	489,0
Інформація та телекомунікації	2013	56200,1	29109,4	35599,7	—
	2014	56861,1	29136,6	38330,4	—
Фінансова та страхова діяльність	2013	59977,7	2705,0	2478,7	350,0
	2014	72951,7	1908,5	2664,7	391,0
Операції з нерухомим майном	2013	2704982,1	2117807,3	1412160,0	367311,0
	2014	2665319,7	2092040,6	1514417,3	371136,0
Професійна, наукова та технічна діяльність	2013	185541,4	70936,0	139361,6	—
	2014	133457,8	31552,1	46509,1	—
Діяльність у сфері адміністративного та допоміжного обслуговування	2013	5081735,8	4503546,7	2878197,4	2625,0
	2014	5034866,8	4486397,7	2954654,7	2606,0
Освіта	2013	404,7	403,9	567,5	—
	2014	848,7	848,2	927,1	—
Охорона здоров'я та надання соціальної допомоги	2013	12431,7	11039,7	9113,1	—
	2014	11207,8	9815,8	10267,5	—
Мистецтво, спорт, розваги та відпочинок	2013	24055,3	23901,6	8177,8	—
	2014	23179,3	22929,7	9399,8	—
Надання інших видів послуг	2013	18822,3	18215,6	11747,8	—
	2014	18799,9	18463,8	12179,1	—

	Роки	У тому числі			
		довгострокові біологічні активи залишкова вартість	незавершені капітальні інвестиції	довгострокові фінансові інвестиції	інші необоротні активи
	2013	617389,4	1303386,2	2443179,0	577252,9
	2014	374478,6	1441841,2	2739052,6	895778,6
Сільське, лісове та рибне господарство	2013	363966,8	325734,3	421270,8	87738,6
	2014	374464,4	435122,6	427886,4	138473,1
Промисловість	2013	2100,0	604113,7	745510,2	99357,6
	2014	—	624562,4	1513888,4	161741,9
Будівництво	2013	—	130713,6	29153,8	1936,3
	2014	4,0	194238,6	23514,9	3055,0
Оптова та роздрібна торгівля; ремонт автотранспортних засобів і мотоциклів	2013	6994,9	98965,4	683669,1	252035,6
	2014	10,2	46168,5	204082,0	254585,3
Транспорт, складське господарство, поштова та кур'єрська діяльність	2013	—	49855,9	12118,4	2078,9
	2014	—	54612,9	12180,5	3343,6
Тимчасове розміщування й організація харчування	2013	—	4862,1	22159,9	671,7
	2014	—	6216,3	10953,8	11779,4
Інформація та телекомунікації	2013	5,7	1805,7	28,0	25251,3
	2014	—	2349,2	23688,7	1686,6
Фінансова та страхова діяльність	2013	—	10,6	56758,1	154,0
	2014	—	—	70444,6	207,6
Операції з нерухомим майном	2013	—	64045,1	86872,3	68946,4
	2014	—	68543,9	81486,0	52113,2
Професійна, наукова та технічна діяльність	2013	—	5569,8	86390,9	22644,7
	2014	—	2588,5	89104,4	10212,8
Діяльність у сфері адміністративного та допоміжного обслуговування	2013	244322,0	15975,4	299141,2	16125,5
	2014	—	5684,5	281716,6	258462,0
Освіта	2013	—	—	—	0,8
	2014	—	—	—	0,5
Охорона здоров'я та надання соціальної допомоги	2013	—	1391,1	—	0,9
	2014	—	1391,1	—	0,9
Мистецтво, спорт, розваги та відпочинок	2013	—	151,4	—	2,3
	2014	—	247,3	—	2,3
Надання інших видів послуг	2013	—	192,1	106,3	308,3
	2014	—	115,4	106,3	114,4

3.4.

(, . .)

	Роки	Оборотні активи – усього	У тому числі		
			запаси	поточні біологічні активи	дебіторська заборгованість
	2013	20501214,9	6373994,5	683958,5	10798496,6
	2014	26008219,7	8233774,3	965411,2	14252381,6
Сільське, лісове та рибне господарство	2013	9053851,9	3256265,6	675519,4	4513799,0
	2014	13322611,1	4601474,6	960845,6	7070814,0
Промисловість	2013	5593038,6	1545730,3	171,0	2875635,0
	2014	6505416,2	1979221,7	67,7	3486767,3
Будівництво	2013	906047,1	379895,6	1,5	399754,7
	2014	885827,7	417727,4	11,8	334807,4
Оптова та роздрібна торгівля; ремонт автотранспортних засобів і мотоциклів	2013	3282951,8	995563,2	7934,5	1939031,2
	2014	3769628,3	1087872,5	4037,9	2327327,5
Транспорт, складське господарство, поштова та кур'єрська діяльність	2013	437877,5	82356,6	144,7	306057,2
	2014	523313,4	59726,9	279,2	393991,0
Тимчасове розміщування й організація харчування	2013	51738,9	16116,9	–	30749,2
	2014	62452,1	19447,7	142,8	36204,7
Інформація та телекомунікації	2013	43546,4	13152,8	145,7	21106,4
	2014	99667,1	8240,9	–	75921,9
Фінансова та страхова діяльність	2013	92043,1	84,8	–	63646,8
	2014	91536,3	36,2	–	67675,7
Операції з нерухомим майном	2013	645021,5	25102,0	37,4	425484,1
	2014	389009,3	22070,9	22,8	256285,9
Професійна, наукова та технічна діяльність	2013	200667,4	47648,6	–	103876,6
	2014	124450,4	22431,5	3,4	69322,9
Діяльність у сфері адміністративного та допоміжного обслуговування	2013	172056,6	6371,5	–	111106,0
	2014	212911,9	8661,7	–	125271,4
Освіта	2013	843,7	70,3	–	399,9
	2014	972,1	73,7	–	479,0
Охорона здоров'я та надання соціальної допомоги	2013	2060,6	718,2	–	1040,6
	2014	2079,2	701,7	–	1140,5
Мистецтво, спорт, розваги та відпочинок	2013	6750,1	1281,1	–	3245,4
	2014	5832,7	1300,8	–	2846,1
Надання інших видів послуг	2013	12719,7	3637,0	4,3	3564,5
	2014	12511,9	4786,1	–	3526,3

	Роки	У тому числі			
		поточні фінансові інвестиції	грошові кошти	витрати майбутніх періодів	інші оборотні активи
	2013	183251,9	1452443,2	404599,5	604470,7
	2014	25548,9	1293163,7	416762,7	821177,3
Сільське, лісове та рибне господарство	2013	28254,0	259994,9	23814,1	296204,9
	2014	3120,3	215680,8	28407,2	442268,6
Промисловість	2013	8211,3	865900,5	155871,4	141519,1
	2014	8301,9	686702,7	201549,8	142805,1
Будівництво	2013	5,1	69286,2	8919,3	48184,7
	2014	214,6	48275,9	23984,9	60805,7
Оптова та роздрібна торгівля; ремонт автотранспортних засобів і мотоциклів	2013	58465,1	117812,4	93054,3	71091,1
	2014	3112,9	164247,7	76325,0	106704,8
Транспорт, складське господарство, поштова та кур'єрська діяльність	2013	254,5	19817,2	4819,7	24427,6
	2014	201,7	23832,9	2117,7	43164,0
Тимчасове розміщування й організація харчування	2013	36,1	2304,9	1013,1	1518,7
	2014	36,1	3934,0	1033,9	1652,9
Інформація та телекомунікації	2013	118,3	8161,1	422,0	440,1
	2014	82,2	14504,8	314,7	602,6
Фінансова та страхова діяльність	2013	8931,5	14945,6	176,1	4258,3
	2014	1571,8	17164,3	779,6	4308,7
Операції з нерухомим майном	2013	78888,9	33834,3	71005,1	10669,7
	2014	8801,1	83895,4	8909,4	9023,8
Професійна, наукова та технічна діяльність	2013	87,0	45194,3	1245,5	2615,4
	2014	101,3	24963,0	345,9	7282,4
Діяльність у сфері адміністративного та допоміжного обслуговування	2013	0,1	9009,6	43608,6	1960,8
	2014	5,0	5159,9	72621,3	1192,6
Освіта	2013	—	365,9	7,6	—
	2014	—	411,2	8,2	—
Охорона здоров'я та надання соціальної допомоги	2013	—	297,8	4,0	—
	2014	—	231,2	4,4	1,4
Мистецтво, спорт, розваги та відпочинок	2013	—	739,5	319,2	1164,9
	2014	—	531,6	5,0	1149,2
Надання інших видів послуг	2013	—	4779,0	319,5	415,4
	2014	—	3628,3	355,7	215,5

3.5.

(, . .)

	Роки	Дебіторська заборгованість – усього	У тому числі		
			за товари, роботи, послуги: чиста реалізаційна вартість	за розрахунками з бюджетом	інша поточна дебіторська заборгованість
	2013	10798496,6	5183077,9	708067,8	4907350,9
	2014	14252381,6	6385732,8	1010623,8	6856025,0
Сільське, лісове та рибне господарство	2013	4513799,0	1791016,8	215284,6	2507497,6
	2014	7070814,0	2477246,5	344419,2	4249148,3
Промисловість	2013	2875635,0	1533244,2	299093,1	1043297,7
	2014	3486767,3	1839257,3	430993,6	1216516,4
Будівництво	2013	399754,7	168785,2	20889,6	210079,9
	2014	334807,4	146875,6	16921,0	171010,8
Оптова та роздрібна торгівля; ремонт автотранспортних засобів і мотоциклів	2013	1939031,2	1323194,0	96092,8	519744,4
	2014	2327327,5	1577185,2	128051,2	622091,1
Транспорт, складське господарство, поштова та кур'єрська діяльність	2013	306057,2	155724,7	42450,3	107882,2
	2014	393991,0	135812,1	57572,7	200606,2
Тимчасове розміщення й організація харчування	2013	30749,2	18012,5	1272,0	11464,7
	2014	36204,7	14723,8	2287,0	19193,9
Інформація та телекомунікації	2013	21106,4	16891,0	650,4	3565,0
	2014	75921,9	13901,5	1857,1	60163,3
Фінансова та страхова діяльність	2013	63646,8	2851,2	63,7	60731,9
	2014	67675,7	11491,5	72,2	56112,0
Операції з нерухомим майном	2013	425484,1	79450,9	15739,5	330293,7
	2014	256285,9	75847,1	14701,0	165737,8
Професійна, наукова та технічна діяльність	2013	103876,6	32328,5	8605,7	62942,4
	2014	69322,9	17891,6	7723,0	43708,3
Діяльність у сфері адміністративного та допоміжного обслуговування	2013	111106,0	57305,0	7133,7	46667,3
	2014	125271,4	72055,7	4962,3	48253,4
Освіта	2013	399,9	199,8	12,0	188,1
	2014	479,0	199,4	18,2	261,4
Охорона здоров'я та надання соціальної допомоги	2013	1040,6	376,3	17,5	646,8
	2014	1140,5	423,6	7,2	709,7
Мистецтво, спорт, розваги та відпочинок	2013	3245,4	993,2	656,5	1595,7
	2014	2846,1	1030,7	346,8	1468,6
Надання інших видів послуг	2013	3564,5	2704,6	106,4	753,5
	2014	3526,3	1791,2	691,3	1043,8

3.6.

(, . .)

	Роки	Власний капітал – усього	У тому числі				
			зареєстрований капітал	додатковий капітал	резервний капітал	нерозподілений прибуток (непокритий збиток)	неоплачений та вилучений капітал
	2013	16939277,5	5541693,3	9649076,5	659993,9	1480447,9	391934,1
	2014	14978374,3	5531306,9	9886186,5	729711,6	6803412,0	365418,7
Сільське, лісове та рибне господарство	2013	3906998,8	1496471,3	1049639,3	475578,9	1000122,7	114813,4
	2014	3405144,1	1615774,4	1301003,5	518800,5	81453,2	111887,5
Промисловість	2013	4362245,9	1475082,9	1959495,0	96527,1	913983,1	82842,2
	2014	3520324,6	1548119,4	1845058,7	125354,0	77295,6	75503,1
Будівництво	2013	487403,4	282002,8	306483,9	34948,7	-106477,4	29554,6
	2014	482630,9	239754,9	317267,4	34892,1	-100450,1	8833,4
Оптова та роздрібна торгівля; ремонт автотранспортних засобів і мотоциклів	2013	360080,7	559072,9	91894,3	18465,6	-209734,0	99618,1
	2014	171653,8	498454,0	74465,5	20656,5	-330728,4	91193,8
Транспорт, складське господарство, поштова та кур'єрська діяльність	2013	336022,7	271215,4	99746,1	1000,8	-16600,9	19338,7
	2014	138775,4	330506,1	130440,9	1656,2	-277678,5	46149,3
Тимчасове розміщування й організація харчування	2013	168366,3	180156,4	10457,9	1575,6	-18220,8	5602,8
	2014	162377,7	188619,4	6568,8	1403,2	-27846,9	6366,8
Інформація та телекомунікації	2013	59390,3	38939,6	8703,0	979,3	13608,2	2839,8
	2014	41855,0	41655,9	10679,4	943,6	-6524,3	4899,6
Фінансова та страхова діяльність	2013	101719,2	73811,7	19658,3	9729,9	-953,1	527,6
	2014	129478,6	88832,9	15702,8	10500,8	15151,2	709,1
Операції з нерухомим майном	2013	2341549,7	429750,7	2023819,5	19011,3	-105453,4	25578,4
	2014	2346608,2	505751,7	1985288,0	13815,3	-148815,3	9431,5
Професійна, наукова та технічна діяльність	2013	268830,6	113010,5	56519,4	855,3	100928,3	2482,9
	2014	137671,7	46234,6	23051,8	365,9	70043,9	2024,5
Діяльність у сфері адміністративного та допоміжного обслуговування	2013	4491434,7	578768,6	4005130,6	806,0	-87438,9	5831,6
	2014	4384880,3	377509,7	4160736,5	964,1	-149689,6	4640,4
Освіта	2013	579,2	297,9	197,3	–	84,0	–
	2014	1270,3	839,2	272,6	6,7	151,9	0,1
Охорона здоров'я та надання соціальної допомоги	2013	7009,0	7556,6	2489,6	1,5	-2053,7	985,0
	2014	6021,4	7583,3	2482,9	0,9	-3992,1	53,6
Мистецтво, спорт, розваги та відпочинок	2013	23135,5	30892,0	2666,1	10,0	-8517,3	1915,3
	2014	25844,9	35432,4	2588,4	–	-8454,0	3721,9
Надання інших видів послуг	2013	24511,5	4664,0	12176,2	503,9	7171,1	3,7
	2014	23837,4	6239,0	10579,3	351,8	6671,4	4,1

3.7.

Ø

(, . .)

	Роки	Поточні зобов'язання і забезпечення – усього	У тому числі				
			коротко-строкові кредити банків	кредиторська заборгованість	поточні забезпечення	доходи майбутніх періодів та відстрочені комісійні доходи від перестраховиків	інші поточні зобов'язання
	2013	16413783,5	2367030,1	291465,8	13655090,7	75187,0	25009,9
	2014	21753107,7	2206703,4	11581442,9	152551,0	29468,0	7782942,4
Сільське, лісове та рибне господарство	2013	6615068,0	655487,4	197706,3	5740011,9	12470,0	9392,4
	2014	9756895,9	1050179,1	5322200,7	15318,0	14886,9	3354311,2
Промисловість	2013	4284775,4	770147,6	27756,9	3419681,4	56653,0	10536,5
	2014	5833533,1	428156,2	3056206,4	128200,0	10730,2	2210240,3
Будівництво	2013	763865,3	105247,0	5389,9	652627,1	205,0	396,3
	2014	817739,2	88758,2	309679,3	218,0	212,3	418871,4
Оптова та роздрібна торгівля; ремонт автотранспортних засобів і мотоциклів	2013	3223889,8	730947,4	17952,5	2470821,9	1435,0	2733,0
	2014	3575006,4	458968,6	2230842,8	3416,0	1787,2	879991,8
Транспорт, складське господарство, поштова та кур'єрська діяльність	2013	672777,9	42092,1	23321,7	603350,9	3515,0	498,2
	2014	837572,0	32552,4	329592,3	3877,0	393,5	471156,8
Тимчасове розміщування й організація харчування	2013	71061,0	6863,6	2791,6	61094,8	311,0	–
	2014	81188,8	12153,7	53336,7	377,0	128,4	15193,0
Інформація та телекомунікації	2013	38989,9	3008,4	5,4	35976,1	–	–
	2014	114071,0	1602,4	41374,6	–	–	71094,0
Фінансова та страхова діяльність	2013	32945,5	275,0	4951,3	27665,2	52,0	2,0
	2014	29857,2	264,0	10102,4	63,0	5,5	19422,3
Операції з нерухомим майном	2013	485748,6	35833,6	9689,8	439996,2	5,0	224,0
	2014	423527,6	132517,4	126424,3	26,0	245,3	164314,6
Професійна, наукова та технічна діяльність	2013	92964,0	15432,1	389,7	76329,8	161,0	651,4
	2014	91736,2	390,7	35834,7	202,0	656,3	54652,5
Діяльність у сфері адміністративного та допоміжного обслуговування	2013	112819,9	1124,4	1061,9	109916,0	380,0	337,6
	2014	175542,3	825,2	58114,1	854,0	48,0	115701,0
Освіта	2013	578,6	27,7	–	550,9	–	–
	2014	550,5	0,1	428,0	–	–	122,4
Охорона здоров'я та надання соціальної допомоги	2013	4112,8	82,7	343,7	3684,9	–	1,5
	2014	5745,8	35,4	2958,6	–	–	–
Мистецтво, спорт, розваги та відпочинок	2013	7427,7	–	100,0	7090,7	–	237,0
	2014	3274,7	–	797,1	–	224,0	2253,6
Надання інших видів послуг	2013	6759,1	461,1	5,1	6292,9	–	–
	2014	6867,0	300,0	3550,9	–	150,4	2865,7

3.8.

(, . .)

	Роки	Кредиторська заборгованість – усього	У тому числі				
			за товари, роботи, послуги	за розрахунками з бюджетом	зі страхування	з оплати праці	інша поточна кредиторська заборгованість
	2013	13655090,7	6201429,8	369982,4	86158,4	148426,6	6849093,5
	2014	11581442,9	6899096,3	437161,1	91947,7	150479,2	4002758,6
Сільське, лісове та рибне господарство	2013	5740011,9	2132440,1	86246,8	21003,6	42654,7	3457666,7
	2014	5322200,7	2172162,0	97919,1	17388,7	39444,0	2995286,9
Промисловість	2013	3419681,4	1689233,6	173599,3	31698,3	56605,1	1468545,1
	2014	3056206,4	2086756,3	221531,5	35717,0	59567,5	652634,1
Будівництво	2013	652627,1	196090,9	37492,4	13399,0	13556,4	392088,4
	2014	309679,3	207285,1	38172,0	16494,6	11125,6	36602,0
Оптова та роздрібна торгівля; ремонт автотранспортних засобів і мотоциклів	2013	2470821,9	1701854,2	29898,2	4793,7	9896,6	724379,2
	2014	2230842,8	1957634,6	39560,5	5602,5	9764,3	218280,9
Транспорт, складське господарство, поштова та кур'єрська діяльність	2013	603350,9	215440,5	11042,8	6086,6	7590,0	363191,0
	2014	329592,3	255299,3	12612,2	8388,7	12079,2	41212,9
Тимчасове розміщування й організація харчування	2013	61094,8	34398,5	2204,6	1018,0	2702,1	20771,6
	2014	53336,7	46917,2	1712,5	998,3	2729,7	979,0
Інформація та телекомунікації	2013	35976,1	17660,7	1218,9	809,4	1466,3	14820,8
	2014	41374,6	35203,1	2181,0	1252,3	2157,7	580,5
Фінансова та страхова діяльність	2013	27665,2	605,3	571,2	51,5	125,3	26311,9
	2014	10102,4	660,3	682,4	52,8	62,4	8644,5
Операції з нерухомим майном	2013	439996,2	136444,6	15297,8	2040,6	2739,5	283473,7
	2014	126424,3	72520,5	8151,9	1196,6	4816,7	39738,6
Професійна, наукова та технічна діяльність	2013	76329,8	24403,5	6563,1	3359,5	4523,7	37480,0
	2014	35834,7	15664,2	9914,7	2882,5	3638,6	3734,7
Діяльність у сфері адміністративного та допоміжного обслуговування	2013	109916,0	50379,9	4620,6	1524,0	5451,8	47939,7
	2014	58114,1	45903,5	3908,4	1583,7	4125,5	2593,0
Освіта	2013	550,9	106,1	82,7	17,3	103,0	241,8
	2014	428,0	99,9	78,4	19,0	42,1	188,6
Охорона здоров'я та надання соціальної допомоги	2013	3684,9	660,7	172,4	124,6	137,6	2589,6
	2014	2958,6	669,1	137,1	178,7	238,5	1735,2
Мистецтво, спорт, розваги та відпочинок	2013	7090,7	207,5	24,7	35,7	190,3	6632,5
	2014	797,1	417,6	43,0	47,2	128,2	161,1
Надання інших видів послуг	2013	6292,9	1503,7	946,9	196,6	684,2	2961,5
	2014	3550,9	1903,6	556,4	145,1	559,2	386,6

3.9.

2014

(;)

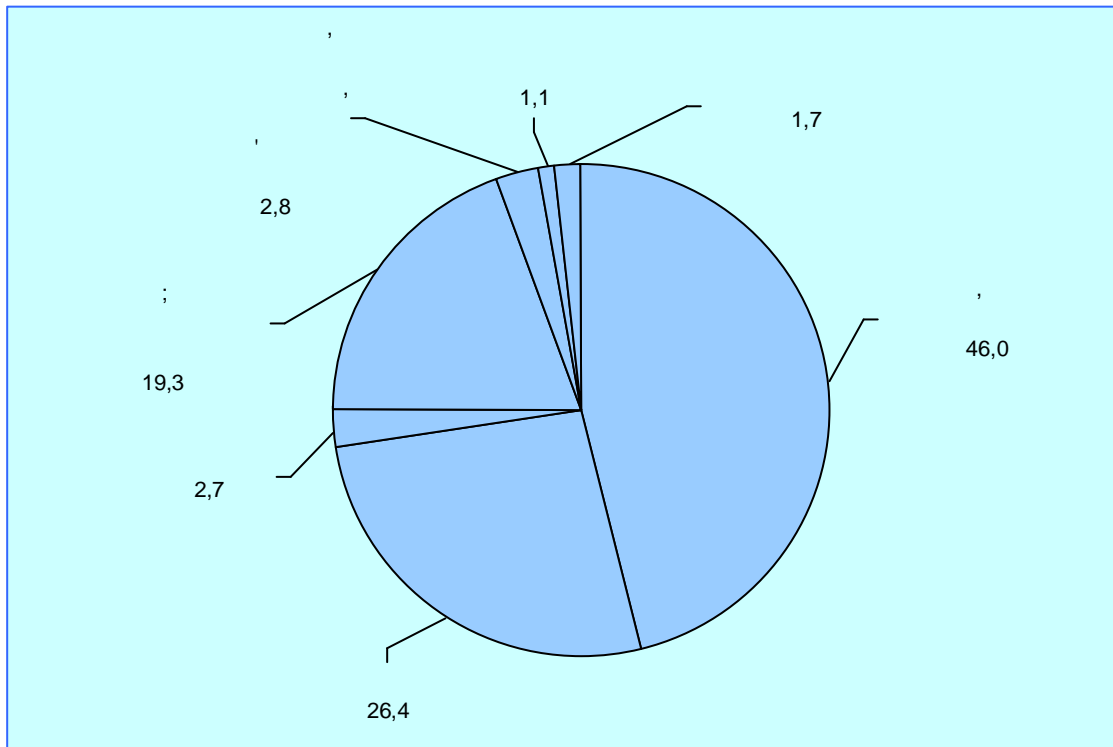
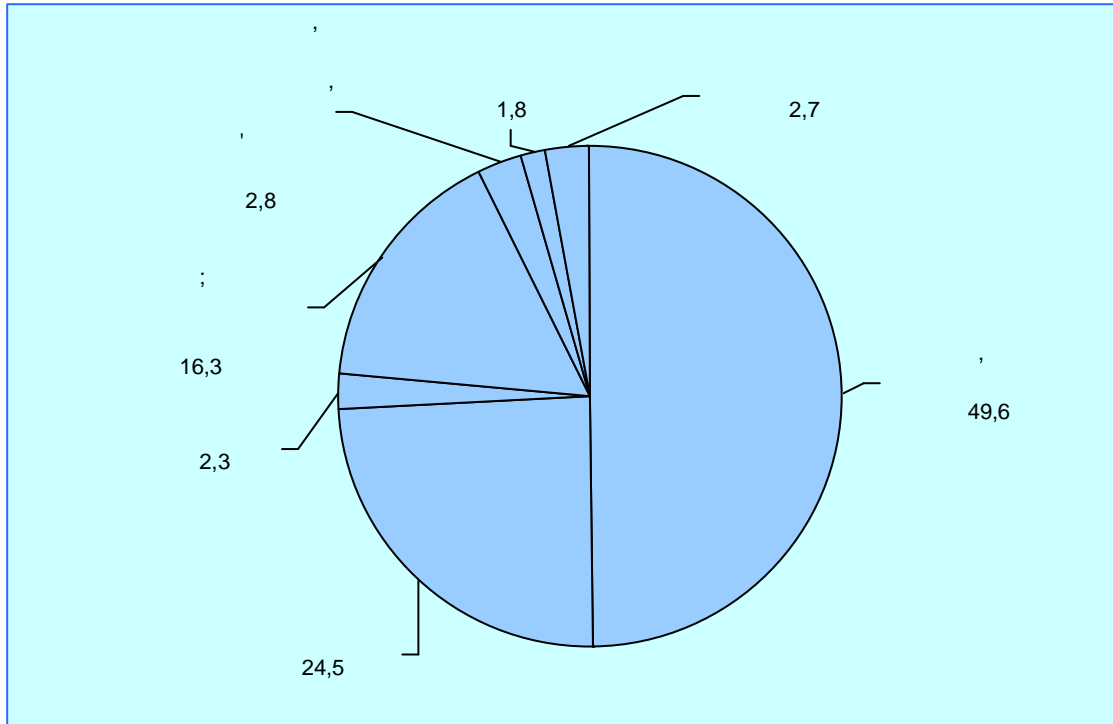

3.10.

(, . .)

	Дебіторська заборгованість		Кредиторська заборгованість	
	2013	2014	2013	2014
	10798496,6	14252381,6	13655090,7	11581442,9
м. Чернігів	3139076,1	3297040,8	4547804,6	3215019,9
м. Ніжин	310556,3	355407,1	458609,7	374612,6
м.Н.-Сіверський	—	99556,3	—	83805,6
м.Прилуки	1002356,5	1353707,9	938234,2	1046436,5
Бахмацький	1037932,9	1377292,4	1347319,0	1408793,3
Бобровицький	811930,7	1044561,8	503824,3	574881,3
Борзнянський	218472,5	500580,8	561422,4	392396,4
Варвинський	400431,7	684528,6	841468,6	1122402,7
Городнянський	93923,3	265394,2	117184,8	110547,6
Ічнянський	506225,4	509307,9	565605,1	303170,6
Козелецький	99782,1	177072,3	182009,0	94422,3
Коропський	67562,3	123519,3	79769,4	65995,5
Корюківський	304009,1	483152,2	170802,7	149390,8
Куликівський	229829,4	737379,0	217509,7	238501,7
Менський	398406,6	410734,4	549523,0	123579,4
Ніжинський	76800,0	100821,8	125537,1	177889,4
Н.-Сіверський	201855,5	374823,0	214650,1	41790,3
Носівський	209102,0	236320,2	225347,8	314857,6
Прилуцький	843975,8	1047970,1	1180565,2	1117660,7
Ріпкинський	42964,5	49969,2	58252,7	74101,8
Семенівський	58058,3	152821,1	117332,6	139351,8
Сосницький	10979,3	21474,5	23271,2	17953,2
Срібнянський	98645,5	155094,3	113792,3	73205,5
Талалаївський	82586,3	176974,3	73636,4	19575,7
Чернігівський	498489,7	441949,3	345523,4	257766,7
Щорський	54544,8	74928,8	96095,4	43334,0

IV.

4.1.

(,)

(. .)

	2010	2011	2012	2013	2014
1	22057,4	27018,1	33293,9	33387,9	40697,3
Сільське, лісове та рибне господарство	3249,7	4443,8	6998,4	7114,3	10032,0
Промисловість	8271,6	9915,9	13713,9	13829,9	16872,7
Будівництво	605,5	717,6	859,4	760,3	1126,8
Оптова та роздрібна торгівля; ремонт автотранспортних засобів і мотоциклів	8617,2	10253,6	9501,0	9218,4	10273,9
Транспорт, складське господарство, поштова та кур'єрська діяльність	459,3	641,7	896,6	1064,7	1178,6
Тимчасове розміщування й організація харчування	108,8	112,0	270,0	283,3	286,8
Інформація та телекомунікації	66,0	97,1	146,2	148,2	199,0
Фінансова та страхова діяльність	35,9	35,8	18,5	23,6	24,2
Операції з нерухомим майном	288,4	287,1	446,6	336,7	290,0
Професійна, наукова та технічна діяльність	146,7	156,0	160,0	243,5	111,7
Діяльність у сфері адміністративного та допоміжного обслуговування	140,2	276,4	215,5	293,1	235,2
Освіта	3,5	3,8	4,5	4,3	5,5
Охорона здоров'я та надання соціальної допомоги	13,2	13,8	16,1	19,8	15,8
Мистецтво, спорт, розваги та відпочинок	11,4	17,6	10,9	6,2	5,3
Надання інших видів послуг	40,0	45,9	36,3	41,6	39,8

¹ Дані сформовано за однорідними продуктами, що за Класифікацією видів економічної діяльності (КВЕД–2010) відносяться до відповідного виду економічної діяльності.

4.2.

(,)

(. .)

	2010	2011	2012	2013	2014
	22057,4	27018,1	33293,9	33387,9	40697,3
м. Чернігів	10674,1	13715,6	13718,1	13573,2	14489,9
м. Ніжин	868,2	1024,9	1197,5	1022,5	1669,0
м. Н.-Сіверський	—	—	—	—	361,8
м. Прилуки	3308,5	3398,2	6708,9	6986,7	8582,7
Бахмацький	583,6	671,5	978,4	952,3	1511,5
Бобровицький	641,4	777,4	1125,1	1113,2	1602,7
Борзнянський	183,7	237,3	305,4	277,9	501,3
Варвинський	283,8	503,6	979,1	1074,0	1251,2
Городнянський	154,4	194,6	219,9	273,5	456,4
Ічнянський	706,7	870,1	990,1	1043,6	1451,0
Козелецький	241,0	253,0	295,8	377,0	586,9
Коропський	123,7	144,3	171,3	164,6	284,4
Корюківський	1113,6	1294,0	1319,6	1454,0	2137,0
Куликівський	220,9	416,4	307,5	363,4	472,0
Менський	343,6	388,1	464,4	536,2	474,6
Ніжинський	188,3	196,8	414,7	379,7	488,2
Н.-Сіверський	280,4	271,0	393,3	344,1	82,7
Носівський	288,8	460,6	719,3	480,5	643,8
Прилуцький	512,7	706,1	899,0	922,9	1134,4
Ріпкинський	133,5	177,0	207,4	185,6	240,3
Семенівський	88,3	126,1	257,8	224,4	340,5
Сосницький	81,7	81,1	93,9	105,6	127,4
Срібнянський	207,0	168,7	288,7	347,3	345,0
Талалаївський	91,6	97,8	186,1	183,5	206,0
Чернігівський	377,4	546,7	776,7	725,5	843,6
Щорський	231,5	297,2	275,9	276,7	413,0

4.3.

	()				
	2010	2011	2012	2013	2014
	24,9	22,3	23,1	24,4	21,0
м.Чернігів	28,5	25,3	30,7	31,4	27,4
м.Ніжин	27,6	21,1	20,7	29,9	20,3
м.Н.-Сіверський	—	—	—	—	23,2
м.Прилуки	17,8	12,8	8,8	10,6	10,8
Бахмацький	23,6	23,7	23,1	24,1	18,3
Бобровицький	13,1	17,5	21,5	21,5	13,4
Борзнянський	32,1	26,1	31,4	43,1	53,6
Варвинський	22,1	11,0	6,7	7,5	6,0
Городнянський	26,3	27,6	34,4	44,8	29,3
Ічнянський	10,8	28,8	24,3	16,0	11,0
Козелецький	24,2	29,1	39,7	52,5	37,4
Коропський	35,6	62,1	65,9	77,1	79,2
Корюківський	4,3	4,5	4,2	4,7	4,3
Куликівський	14,4	12,5	18,8	12,3	28,9
Менський	29,4	27,5	28,7	29,3	35,5
Ніжинський	18,5	30,4	22,5	30,5	27,1
Н.-Сіверський	40,5	28,1	37,2	39,8	85,2
Носівський	34,8	11,7	17,7	17,9	16,4
Прилуцький	7,6	20,7	14,6	19,9	14,3
Ріпкинський	26,1	27,0	25,6	23,4	30,5
Семенівський	56,7	47,3	33,2	43,7	28,4
Сосницький	43,9	36,7	51,1	59,5	61,6
Срібнянський	37,6	6,5	3,8	14,4	5,5
Талалаївський	46,0	28,4	46,2	31,8	32,4
Чернігівський	45,0	47,1	50,7	56,5	43,9
Щорський	16,5	10,6	13,9	16,5	15,5

v.

5.1.

()

(. .)

	Роки	Фінансовий результат (сальдо)	Підприємства, які одержали прибуток		Підприємства, які одержали збиток	
			у % до загальної кількості підпри- ємств	фінансовий результат	у % до загальної кількості підпри- ємств	фінансовий результат
	2010	1321322,7	56,6	2364178,5	43,4	1042855,8
	2011	6136114,6	65,0	1871301,6	35,0	2007416,2
	2012	1167031,4	67,2	2052818,3	32,8	885786,9
	2013	100443,1	66,7	1788668,9	33,3	1688225,8
	2014	63136632,4	69,0	2880218,7	31,0	6016851,1
Сільське, лісове та рибне господарство	2010	1301916,9	61,7	1581344,1	38,3	279427,2
	2011	-381272,8	76,4	964799,9	23,6	1346072,7
	2012	981597,5	78,4	1183441,5	21,6	201844,0
	2013	-87538,3	73,1	834734,3	26,9	922272,6
	2014	-485521,5	79,4	1883699,1	20,6	2369220,6
Промисловість	2010	145630,1	53,1	554691,4	46,9	409061,3
	2011	222014,1	61,5	566937,5	38,5	344923,4
	2012	293643,3	63,4	536150,2	36,6	242506,9
	2013	373137,2	62,5	649547,0	37,5	276409,8
	2014	-717761,3	62,3	611767,3	37,7	1329528,6
Будівництво	2010	-34933,0	43,3	28168,9	56,7	63101,9
	2011	18957,4	61,1	63234,6	38,9	44277,2
	2012	1037,8	63,3	43858,3	36,7	42820,5
	2013	-4266,9	63,6	38680,1	36,4	42947,0
	2014	11560,0	64,2	60520,6	35,8	48960,6
Оптова та роздрібна торгівля; ремонт автотранспортних засобів і мотоциклів	2010	-9713,9	64,2	134289,5	35,8	144003,4
	2011	72036,5	67,8	170283,3	32,2	98246,8
	2012	-90550,8	69,5	151677,7	30,5	242228,5
	2013	-162659,9	71,0	141539,8	29,0	304199,7
	2014	-443604,2	71,9	194403,9	28,1	638008,1
Транспорт, складське господарство, поштова та кур'єрська діяльність	2010	-14589,4	48,2	10156,9	51,8	24746,3
	2011	8090,1	62,7	28427,5	37,3	20337,4
	2012	13206,8	60,1	35048,6	39,9	21841,8
	2013	-24660,5	60,5	23144,0	39,5	47804,5
	2014	-245046,4	63,1	21355,3	36,9	266401,7
Тимчасове розміщування й організація харчування	2010	-4200,5	57,3	2146,1	42,7	6346,6
	2011	-6238,2	58,6	3623,2	41,4	9861,4
	2012	-9227,9	54,1	3442,1	45,9	12670,0
	2013	-16911,8	48,1	2561,7	51,9	19473,5
	2014	-10494,5	55,2	4245,6	44,8	14740,1
Інформація та телекомунікації	2010	230,0	55,3	11323,8	44,7	11093,8
	2011	-24756,5	54,4	3170,2	45,6	27926,7
	2012	4371,3	67,6	9700,1	32,4	5328,8
	2013	-36,6	63,9	5981,5	36,1	6018,1
	2014	-13705,0	71,5	12078,5	28,5	25783,5

	Роки	Фінансовий результат (сальдо)	Підприємства, які одержали прибуток		Підприємства, які одержали збиток	
			у % до загальної кількості підпри- ємств	фінансовий результат	у % до загальної кількості підпри- ємств	фінансовий результат
Фінансова та страхова діяльність	2010	2473,3	59,2	8917,1	40,8	6443,8
	2011	2858,7	61,9	9580,1	38,1	6721,4
	2012	-3419,2	71,1	8281,4	28,9	11700,6
	2013	10892,7	80,0	11152,3	20,0	259,6
	2014	-1073334,0	77,4	10183,7	22,6	1083517,7
Операції з нерухомим майном	2010	-55301,7	43,4	9061,3	56,6	64363,0
	2011	-40264,8	51,2	23578,8	48,8	63843,6
	2012	-24214,2	53,7	39352,0	46,3	63566,2
	2013	3329,9	56,4	30734,9	43,6	27405,0
	2014	-78154,7	62,2	41693,0	37,8	119847,7
Професійна, наукова та технічна діяльність	2010	3895,9	57,6	12021,2	42,4	8125,3
	2011	17799,6	61,6	23733,9	38,4	5934,3
	2012	11368,0	66,3	25309,7	33,7	13941,7
	2013	20465,3	65,7	26979,0	34,3	6513,7
	2014	-3036,4	63,4	18959,8	36,6	21996,2
Діяльність у сфері адміністративного та допоміжного	2010	2128,7	51,5	9062,7	48,5	6934,0
	2011	-8432,3	55,5	10489,9	44,5	18922,2
	2012	4487,6	64,3	13504,4	35,7	9016,8
	2013	-12646,2	66,5	19234,6	33,5	31880,8
	2014	-76294,0	62,6	18638,5	37,4	94932,5
Освіта	2010	195,8	75,0	318,2	25,0	122,4
	2011	77,3	84,6	127,8	15,4	50,5
	2012	181,6	66,7	259,0	33,3	77,4
	2013	450,3	70,6	532,4	29,4	82,1
	2014	547,5	78,9	582,4	21,1	34,9
Охорона здоров'я та соціальної допомоги	2010	-311,9	66,7	576,2	33,3	888,1
	2011	-86,5	53,8	579,4	46,2	665,9
	2012	-478,6	51,2	305,7	48,8	784,3
	2013	-175,9	67,5	385,4	32,5	561,3
	2014	-686,5	61,5	362,3	38,5	1048,8
Мистецтво, спорт, розваги та відпочинок	2010	-1082,8	46,4	340,6	53,6	1423,4
	2011	-631,9	40,6	516,4	59,4	1148,3
	2012	-365,9	55,2	546,4	44,8	912,3
	2013	-1322,6	39,1	116,7	60,9	1439,3
	2014	-1746,3	41,7	106,4	58,3	1852,7
Надання інших видів	2010	-15014,8	62,7	1760,5	37,3	16775,3
	2011	-16265,3	69,5	2219,1	30,5	18484,4
	2012	-14605,9	64,5	1941,2	35,5	16547,1
	2013	2386,4	71,0	3345,2	29,0	958,8
	2014	644,9	72,7	1622,3	27,3	977,4

5.2.

()

(. .)

	Роки	Фінансовий результат (сальдо)	Підприємства, які одержали прибуток		Підприємства, які одержали збиток	
			у % до загальної кількості підпри- ємств	фінансовий результат	у % до загальної кількості підпри- ємств	фінансовий результат
	2010	1321322,7	56,6	2364178,5	43,4	1042855,8
	2011	6136114,6	65,0	1871301,6	35,0	2007416,2
	2012	1167031,4	67,2	2052818,3	32,8	885786,9
	2013	100443,1	66,7	1788668,9	33,3	1688225,8
	2014	63136632,4	69,0	2880218,7	31,0	6016851,1
м. Чернігів	2010	-246258,5	49,9	275066,0	50,1	521324,5
	2011	-51519,2	56,4	422914,2	43,6	474433,4
	2012	-150309,0	59,7	383422,2	40,3	533731,2
	2013	-194354,0	60,1	389656,5	39,9	584010,5
	2014	-2033850,9	62,1	464056,4	37,9	2497907,3
м. Ніжин	2010	-22537,8	55,9	26818,4	44,1	49356,2
	2011	-7855,1	56,0	30996,3	44,0	38851,4
	2012	2672,2	64,4	34526,0	35,6	31853,8
	2013	-18406,2	67,6	27776,3	32,4	46182,5
	2014	-15094,7	63,9	77774,6	36,1	92869,3
м. Н.-Сіверський	2010	—	—	—	—	—
	2011	—	—	—	—	—
	2012	—	—	—	—	—
	2013	—	—	—	—	—
	2014	20183,6	77,9	37679,6	22,1	17496,0
м. Прилуки	2010	176964,1	56,5	267170,3	43,5	90206,2
	2011	242561,8	66,5	263342,5	33,5	20780,7
	2012	207671,3	62,5	227705,2	37,5	20033,9
	2013	261533,1	69,8	301251,9	30,2	39718,8
	2014	-536567,0	71,1	78661,4	28,9	615228,4
Бахмацький	2010	1009250,7	60,4	1072912,9	39,6	63662,2
	2011	-1027401,2	73,9	61939,4	26,1	1089340,6
	2012	100878,4	78,0	135179,0	22,0	34300,6
	2013	99939,9	79,7	167158,7	20,3	67218,8
	2014	-180267,9	79,8	178572,9	20,2	358840,8

	Роки	Фінансовий результат (сальдо)	Підприємства, які одержали прибуток		Підприємства, які одержали збиток	
			у % до загальної кількості підпри- ємств	фінансовий результат	у % до загальної кількості підпри- ємств	фінансовий результат
Бобровицький	2010	188123,3	66,2	192025,6	33,8	3902,3
	2011	186480,0	77,2	209576,0	22,8	23096,0
	2012	241869,1	82,3	251234,1	17,7	9365,0
	2013	148632,9	74,1	154140,4	25,9	5507,5
	2014	455599,7	70,3	529602,1	29,7	74002,4
Борзнянський	2010	15076,6	70,2	22617,1	29,8	7540,5
	2011	318,7	72,9	24610,3	27,1	24291,6
	2012	21956,1	80,2	25885,0	19,8	3928,9
	2013	2632,6	78,0	21156,9	22,0	18524,3
	2014	108160,9	84,6	118653,8	15,4	10492,9
Варвинський	2010	34458,5	57,9	41638,4	42,1	7179,9
	2011	141725,2	79,7	143543,0	20,3	1817,8
	2012	168561,0	71,6	178565,0	28,4	10004,0
	2013	-258646,2	61,1	15254,6	38,9	273900,8
	2014	-246668,5	73,3	48333,1	26,7	295001,6
Городнянський	2010	7291,2	72,8	11093,2	27,2	3802,0
	2011	10643,2	78,6	15657,8	21,4	5014,6
	2012	24650,1	74,8	29223,0	25,2	4572,9
	2013	12047,4	70,0	24925,9	30,0	12878,5
	2014	118469,0	80,2	147092,1	19,8	28623,1
Ічнянський	2010	59227,9	79,8	66018,3	20,2	6790,4
	2011	12864,3	81,9	109707,5	18,1	96843,2
	2012	123801,6	87,6	136591,3	12,4	12789,7
	2013	69387,7	84,0	82206,8	16,0	12819,1
	2014	10671,5	85,5	141097,6	14,5	130426,1
Козелецький	2010	-3901,6	52,5	7511,4	47,5	11413,0
	2011	1122,4	68,5	9656,3	31,5	8533,9
	2012	14998,7	71,1	21146,6	28,9	6147,9
	2013	13061,0	62,6	29099,3	37,4	16038,3
	2014	128668,2	71,6	137646,0	28,4	8977,8
Коропський	2010	2286,4	68,9	7101,9	31,1	4815,5
	2011	7138,2	79,8	13907,6	20,2	6769,4
	2012	10040,9	78,7	13467,3	21,3	3426,4
	2013	13489,2	76,4	18671,4	23,6	5182,2
	2014	32522,4	74,8	43512,6	25,2	10990,2

	Роки	Фінансовий результат (сальдо)	Підприємства, які одержали прибуток		Підприємства, які одержали збиток	
			у % до загальної кількості підпри- ємств	фінансовий результат	у % до загальної кількості підпри- ємств	фінансовий результат
Корюківський	2010	98197,8	73,9	126636,5	26,1	28438,7
	2011	83250,3	78,2	111323,9	21,8	28073,6
	2012	128088,1	80,9	150120,2	19,1	22032,1
	2013	123990,5	73,7	157546,8	26,3	33556,3
	2014	147608,9	78,2	298412,0	21,8	150803,1
Куликівський	2010	12412,4	80,4	26738,5	19,6	14326,1
	2011	66584,4	78,1	73754,9	21,9	7170,5
	2012	24568,2	74,1	32686,3	25,9	8118,1
	2013	36331,4	67,2	42293,0	32,8	5961,6
	2014	-30592,5	73,1	90124,8	26,9	120717,3
Менський	2010	21180,1	54,0	43005,2	46,0	21825,1
	2011	8952,0	65,0	26844,6	35,0	17892,6
	2012	-31530,7	69,9	31782,0	30,1	63312,7
	2013	-21621,4	68,8	51393,4	31,2	73014,8
	2014	-33802,4	71,9	48805,2	28,1	82607,6
Ніжинський	2010	-17625,4	61,2	11108,7	38,8	28734,1
	2011	-15557,4	75,7	21210,2	24,3	36767,6
	2012	48028,5	71,1	62713,7	28,9	14685,2
	2013	-37305,7	69,9	20013,5	30,1	57319,2
	2014	-234645,2	72,2	29911,6	27,8	264556,8
Н.-Сіверський	2010	22049,1	63,6	30054,9	36,4	8005,8
	2011	-880,4	73,5	24703,2	26,5	25583,6
	2012	29413,4	80,9	43676,9	19,1	14263,5
	2013	-27565,0	74,3	13555,9	25,7	41120,9
	2014	-59396,0	83,7	15638,1	16,3	75034,1
Носівський	2010	9013,1	61,9	27240,5	38,1	18227,4
	2011	-5680,7	69,3	31237,8	30,7	36918,5
	2012	14007,1	76,5	50868,2	23,5	36861,1
	2013	-26309,3	77,6	25307,4	22,4	51616,7
	2014	-180664,3	78,7	30983,1	21,3	211647,4
Прилуцький	2010	-9714,0	68,5	30148,1	31,5	39862,1
	2011	107321,8	82,6	115805,7	17,4	8483,9
	2012	53608,9	77,5	60537,1	22,5	6928,2
	2013	-166852,5	76,7	61498,7	23,3	228351,2
	2014	-479460,0	75,2	97417,9	24,8	576877,9

	Роки	Фінансовий результат (сальдо)	Підприємства, які одержали прибуток		Підприємства, які одержали збиток	
			у % до загальної кількості підпри- ємств	фінансовий результат	у % до загальної кількості підпри- ємств	фінансовий результат
Ріпкинський	2010	-3421,2	60,3	5305,5	39,7	8726,7
	2011	11936,4	67,0	18766,9	33,0	6830,5
	2012	12691,4	71,6	19752,8	28,4	7061,4
	2013	-954,3	67,0	13730,9	33,0	14685,2
	2014	5386,7	69,9	29206,6	30,1	23819,9
Семенівський	2010	-24805,9	79,4	3634,6	20,6	28440,5
	2011	-9842,2	83,3	8930,6	16,7	18772,8
	2012	1222,3	82,2	6362,9	17,8	5140,6
	2013	-8164,6	81,2	10357,8	18,8	18522,4
	2014	-137944,1	79,4	16971,0	20,6	154915,1
Сосницький	2010	6166,6	57,1	10509,9	42,9	4343,3
	2011	11546,9	70,2	14308,3	29,8	2761,4
	2012	6006,4	71,2	8406,2	28,8	2399,8
	2013	6390,7	75,0	9577,0	25,0	3186,3
	2014	8182,4	81,7	16666,5	18,3	8484,1
Срібнянський	2010	-28850,6	44,4	661,8	55,6	29512,4
	2011	14349,6	72,4	17926,0	27,6	3576,4
	2012	12251,0	71,9	19872,1	28,1	7621,1
	2013	33449,3	69,2	46483,9	30,8	13034,6
	2014	35831,3	80,8	39379,8	19,2	3548,5
Талалаївський	2010	10345,6	74,3	16155,6	25,7	5810,0
	2011	32787,5	82,5	33612,3	17,5	824,8
	2012	54581,4	77,1	54830,1	22,9	248,7
	2013	-161,0	82,1	13182,2	17,9	13343,2
	2014	44422,9	73,3	46426,8	26,7	2003,9
Чернігівський	2010	2129,1	54,3	30715,3	45,7	28586,2
	2011	30118,9	62,9	49453,8	37,1	19334,9
	2012	43415,9	59,6	60893,9	40,4	17478,0
	2013	55570,3	60,9	83326,2	39,1	27755,9
	2014	-97022,8	66,0	67825,6	34,0	164848,4
Щорський	2010	4265,2	63,6	12289,9	36,4	8024,7
	2011	12920,0	70,3	17572,5	29,7	4652,5
	2012	3889,1	72,2	13371,2	27,8	9482,1
	2013	-15672,7	69,0	9103,5	31,0	24776,2
	2014	13636,4	65,2	49767,5	34,8	36131,1

2014

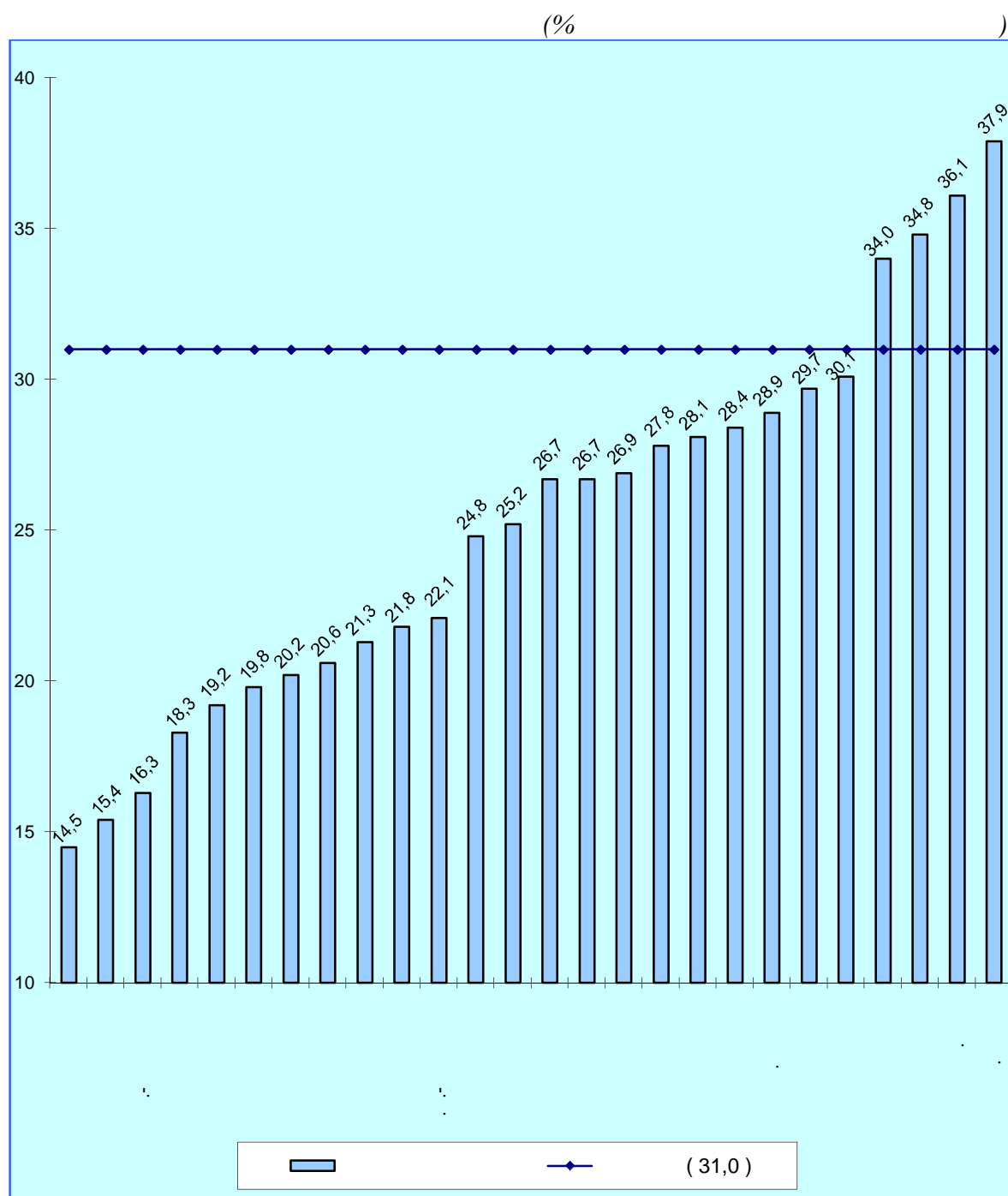

2013 . 7 , . ,
 , , , ,
 , , , ,
 .- , , ,
 ,
 0,1 ó 12,2 . .

5.4.

()

(. .)

	Роки	Фінансовий результат (сальдо)	Підприємства, які одержали прибуток		Підприємства, які одержали збиток	
			у % до загальної кількості підпри- ємств	фінансовий результат	у % до загальної кількості підпри- ємств	фінансовий результат
	2010	1318003,7	56,6	2359863,5	43,4	1041859,8
	2011	6137819,4	65,0	1869341,2	35,0	2007160,6
	2012	1163737,9	67,1	2049524,8	32,9	885786,9
	2013	96978,5	66,7	1785204,3	33,3	1688225,8
	2014	62055578,8	69,0	2877987,7	31,0	4933566,5
Сільське, лісове та рибне господарство	2010	1301916,9	61,7	1581344,1	38,3	279427,2
	2011	-381272,8	76,4	964799,9	23,6	1346072,7
	2012	981597,5	78,4	1183441,5	21,6	201844,0
	2013	-87538,3	73,1	834734,3	26,9	922272,6
	2014	-485521,5	79,4	1883699,1	20,6	2369220,6
Промисловість	2010	145630,1	53,1	554691,4	46,9	409061,3
	2011	222014,1	61,5	566937,5	38,5	344923,4
	2012	293643,3	63,4	536150,2	36,6	242506,9
	2013	373137,2	62,5	649547,0	37,5	276409,8
	2014	-717761,3	62,3	611767,3	37,7	1329528,6
Будівництво	2010	-34933,0	43,3	28168,9	56,7	63101,9
	2011	18957,4	61,1	63234,6	38,9	44277,2
	2012	1037,8	63,3	43858,3	36,7	42820,5
	2013	-4266,9	63,6	38680,1	36,4	42947,0
	2014	11560,0	64,2	60520,6	35,8	48960,6
Оптова та роздрібна торгівля; ремонт автотранспортних засобів і мотоциклів	2010	-9713,9	64,2	134289,5	35,8	144003,4
	2011	72036,5	67,8	170283,3	32,2	98246,8
	2012	-90550,8	69,5	151677,7	30,5	242228,5
	2013	-162659,9	71,0	141539,8	29,0	304199,7
	2014	-443604,2	71,9	194403,9	28,1	638008,1
Транспорт, складське господарство, поштова та кур'єрська діяльність	2010	-14589,4	48,2	10156,9	51,8	24746,3
	2011	8090,1	62,7	28427,5	37,3	20337,4
	2012	13206,8	60,1	35048,6	39,9	21841,8
	2013	-24660,5	60,5	23144,0	39,5	47804,5
	2014	-245046,4	63,1	21355,3	36,9	266401,7
Тимчасове розміщування й організація харчування	2010	-4200,5	57,3	2146,1	42,7	6346,6
	2011	-6238,2	58,6	3623,2	41,4	9861,4
	2012	-9227,9	54,1	3442,1	45,9	12670,0
	2013	-16911,8	48,1	2561,7	51,9	19473,5
	2014	-10494,5	55,2	4245,6	44,8	14740,1
Інформація та телекомунікації	2010	230,0	55,3	11323,8	44,7	11093,8
	2011	-24756,5	54,4	3170,2	45,6	27926,7
	2012	4371,3	67,6	9700,1	32,4	5328,8
	2013	-36,6	63,9	5981,5	36,1	6018,1
	2014	-13705,0	71,5	12078,5	28,5	25783,5

	Роки	Фінансовий результат (сальдо)	Підприємства, які одержали прибуток		Підприємства, які одержали збиток	
			у % до загальної кількості підпри- ємств	фінансовий результат	у % до загальної кількості підпри- ємств	фінансовий результат
Фінансова та страхова діяльність	2010	-845,7	58,7	4602,1	41,3	5447,8
	2011	1153,9	61,5	7619,7	38,5	6465,8
	2012	-6712,7	68,6	4987,9	31,4	11700,6
	2013	7428,1	78,1	7687,7	21,9	259,6
	2014	7719,6	78,6	7952,7	21,4	233,1
Операції з нерухомим майном	2010	-55301,7	43,4	9061,3	56,6	64363,0
	2011	-40264,8	51,2	23578,8	48,8	63843,6
	2012	-24214,2	53,7	39352,0	46,3	63566,2
	2013	3329,9	56,4	30734,9	43,6	27405,0
	2014	-78154,7	62,2	41693,0	37,8	119847,7
Професійна, наукова та технічна діяльність	2010	3895,9	57,6	12021,2	42,4	8125,3
	2011	17799,6	61,6	23733,9	38,4	5934,3
	2012	11368,0	66,3	25309,7	33,7	13941,7
	2013	20465,3	65,7	26979,0	34,3	6513,7
	2014	-3036,4	63,4	18959,8	36,6	21996,2
Діяльність у сфері адміністративного та допоміжного	2010	2128,7	51,5	9062,7	48,5	6934,0
	2011	-8432,3	55,5	10489,9	44,5	18922,2
	2012	4487,6	64,3	13504,4	35,7	9016,8
	2013	-12646,2	66,5	19234,6	33,5	31880,8
	2014	-76294,0	62,6	18638,5	37,4	94932,5
Освіта	2010	195,8	75,0	318,2	25,0	122,4
	2011	77,3	84,6	127,8	15,4	50,5
	2012	181,6	66,7	259,0	33,3	77,4
	2013	450,3	70,6	532,4	29,4	82,1
	2014	547,5	78,9	582,4	21,1	34,9
Охорона здоров'я та соціальної допомоги	2010	-311,9	66,7	576,2	33,3	888,1
	2011	-86,5	53,8	579,4	46,2	665,9
	2012	-478,6	51,2	305,7	48,8	784,3
	2013	-175,9	67,5	385,4	32,5	561,3
	2014	-686,5	61,5	362,3	38,5	1048,8
Мистецтво, спорт, та відпочинок	2010	-1082,8	46,4	340,6	53,6	1423,4
	2011	-631,9	40,6	516,4	59,4	1148,3
	2012	-365,9	55,2	546,4	44,8	912,3
	2013	-1322,6	39,1	116,7	60,9	1439,3
	2014	-1746,3	41,7	106,4	58,3	1852,7
Надання інших видів	2010	-15014,8	62,7	1760,5	37,3	16775,3
	2011	-16265,3	69,5	2219,1	30,5	18484,4
	2012	-14605,9	64,5	1941,2	35,5	16547,1
	2013	2386,4	71,0	3345,2	29,0	958,8
	2014	644,9	72,7	1622,3	27,3	977,4

5.5.

()

(. .)

	Роки	Фінансовий результат (сальдо)	Підприємства, які одержали прибуток		Підприємства, які одержали збиток	
			у % до загальної кількості підпри- ємств	фінансовий результат	у % до загальної кількості підпри- ємств	фінансовий результат
	2010	1318003,7	56,6	2359863,5	43,4	1041859,8
	2011	6137819,4	65,0	1869341,2	35,0	2007160,6
	2012	1163737,9	67,1	2049524,8	32,9	885786,9
	2013	96978,5	66,7	1785204,3	33,3	1688225,8
	2014	62055578,8	69,0	2877987,7	31,0	4933566,5
м. Чернігів	2010	-249577,5	49,9	270751,0	50,1	520328,5
	2011	-53224,0	56,4	420953,8	43,6	474177,8
	2012	-153602,5	59,7	380128,7	40,3	533731,2
	2013	-197818,6	60,0	386191,9	40,0	584010,5
	2014	-952797,3	62,1	461825,4	37,9	1414622,7
м. Ніжин	2010	-22537,8	55,9	26818,4	44,1	49356,2
	2011	-7855,1	56,0	30996,3	44,0	38851,4
	2012	2672,2	64,4	34526,0	35,6	31853,8
	2013	-18406,2	67,6	27776,3	32,4	46182,5
	2014	-15094,7	63,9	77774,6	36,1	92869,3
м. Н.-Сіверський	2010	—	—	—	—	—
	2011	—	—	—	—	—
	2012	—	—	—	—	—
	2013	—	—	—	—	—
	2014	20183,6	77,9	37679,6	22,1	17496,0
м. Прилуки	2010	176964,1	56,5	267170,3	43,5	90206,2
	2011	242561,8	66,5	263342,5	33,5	20780,7
	2012	207671,3	62,5	227705,2	37,5	20033,9
	2013	261533,1	69,8	301251,9	30,2	39718,8
	2014	-536567,0	71,1	78661,4	28,9	615228,4
Бахмацький	2010	1009250,7	60,4	1072912,9	39,6	63662,2
	2011	-1027401,2	73,9	61939,4	26,1	1089340,6
	2012	100878,4	78,0	135179,0	22,0	34300,6
	2013	99939,9	79,7	167158,7	20,3	67218,8
	2014	-180267,9	79,8	178572,9	20,2	358840,8

	Роки	Фінансовий результат (сальдо)	Підприємства, які одержали прибуток		Підприємства, які одержали збиток	
			у % до загальної кількості підпри- ємств	фінансовий результат	у % до загальної кількості підпри- ємств	фінансовий результат
Бобровицький	2010	188123,3	66,2	192025,6	33,8	3902,3
	2011	186480,0	77,2	209576,0	22,8	23096,0
	2012	241869,1	82,3	251234,1	17,7	9365,0
	2013	148632,9	74,1	154140,4	25,9	5507,5
	2014	455599,7	70,3	529602,1	29,7	74002,4
Борзнянський	2010	15076,6	70,2	22617,1	29,8	7540,5
	2011	318,7	72,9	24610,3	27,1	24291,6
	2012	21956,1	80,2	25885,0	19,8	3928,9
	2013	2632,6	78,0	21156,9	22,0	18524,3
	2014	108160,9	84,6	118653,8	15,4	10492,9
Варвинський	2010	34458,5	57,9	41638,4	42,1	7179,9
	2011	141725,2	79,7	143543,0	20,3	1817,8
	2012	168561,0	71,6	178565,0	28,4	10004,0
	2013	-258646,2	61,1	15254,6	38,9	273900,8
	2014	-246668,5	73,3	48333,1	26,7	295001,6
Городнянський	2010	7291,2	72,8	11093,2	27,2	3802,0
	2011	10643,2	78,6	15657,8	21,4	5014,6
	2012	24650,1	74,8	29223,0	25,2	4572,9
	2013	12047,4	70,0	24925,9	30,0	12878,5
	2014	118469,0	80,2	147092,1	19,8	28623,1
Ічнянський	2010	59227,9	79,8	66018,3	20,2	6790,4
	2011	12864,3	81,9	109707,5	18,1	96843,2
	2012	123801,6	87,6	136591,3	12,4	12789,7
	2013	69387,7	84,0	82206,8	16,0	12819,1
	2014	10671,5	85,5	141097,6	14,5	130426,1
Козелецький	2010	-3901,6	52,5	7511,4	47,5	11413,0
	2011	1122,4	68,5	9656,3	31,5	8533,9
	2012	14998,7	71,1	21146,6	28,9	6147,9
	2013	13061,0	62,6	29099,3	37,4	16038,3
	2014	128668,2	71,6	137646,0	28,4	8977,8
Коропський	2010	2286,4	68,9	7101,9	31,1	4815,5
	2011	7138,2	79,8	13907,6	20,2	6769,4
	2012	10040,9	78,7	13467,3	21,3	3426,4
	2013	13489,2	76,4	18671,4	23,6	5182,2
	2014	32522,4	74,8	43512,6	25,2	10990,2

	Роки	Фінансовий результат (сальдо)	Підприємства, які одержали прибуток		Підприємства, які одержали збиток	
			у % до загальної кількості підпри- ємств	фінансовий результат	у % до загальної кількості підпри- ємств	фінансовий результат
Корюківський	2010	98197,8	73,9	126636,5	26,1	28438,7
	2011	83250,3	78,2	111323,9	21,8	28073,6
	2012	128088,1	80,9	150120,2	19,1	22032,1
	2013	123990,5	73,7	157546,8	26,3	33556,3
	2014	147608,9	78,2	298412,0	21,8	150803,1
Куликівський	2010	12412,4	80,4	26738,5	19,6	14326,1
	2011	66584,4	78,1	73754,9	21,9	7170,5
	2012	24568,2	74,1	32686,3	25,9	8118,1
	2013	36331,4	67,2	42293,0	32,8	5961,6
	2014	-30592,5	73,1	90124,8	26,9	120717,3
Менський	2010	21180,1	54,0	43005,2	46,0	21825,1
	2011	8952,0	65,0	26844,6	35,0	17892,6
	2012	-31530,7	69,9	31782,0	30,1	63312,7
	2013	-21621,4	68,8	51393,4	31,2	73014,8
	2014	-33802,4	71,9	48805,2	28,1	82607,6
Ніжинський	2010	-17625,4	61,2	11108,7	38,8	28734,1
	2011	-15557,4	75,7	21210,2	24,3	36767,6
	2012	48028,5	71,1	62713,7	28,9	14685,2
	2013	-37305,7	69,9	20013,5	30,1	57319,2
	2014	-234645,2	72,2	29911,6	27,8	264556,8
Н.-Сіверський	2010	22049,1	63,6	30054,9	36,4	8005,8
	2011	-880,4	73,5	24703,2	26,5	25583,6
	2012	29413,4	80,9	43676,9	19,1	14263,5
	2013	-27565,0	74,3	13555,9	25,7	41120,9
	2014	-59396,0	83,7	15638,1	16,3	75034,1
Носівський	2010	9013,1	61,9	27240,5	38,1	18227,4
	2011	-5680,7	69,3	31237,8	30,7	36918,5
	2012	14007,1	76,5	50868,2	23,5	36861,1
	2013	-26309,3	77,6	25307,4	22,4	51616,7
	2014	-180664,3	78,7	30983,1	21,3	211647,4
Прилуцький	2010	-9714,0	68,5	30148,1	31,5	39862,1
	2011	107321,8	82,6	115805,7	17,4	8483,9
	2012	53608,9	77,5	60537,1	22,5	6928,2
	2013	-166852,5	76,7	61498,7	23,3	228351,2
	2014	-479460,0	75,2	97417,9	24,8	576877,9

	Роки	Фінансовий результат (сальдо)	Підприємства, які одержали прибуток		Підприємства, які одержали збиток	
			у % до загальної кількості підпри- ємств	фінансовий результат	у % до загальної кількості підпри- ємств	фінансовий результат
Ріпкинський	2010	-3421,2	60,3	5305,5	39,7	8726,7
	2011	11936,4	67,0	18766,9	33,0	6830,5
	2012	12691,4	71,6	19752,8	28,4	7061,4
	2013	-954,3	67,0	13730,9	33,0	14685,2
	2014	5386,7	69,9	29206,6	30,1	23819,9
Семенівський	2010	-24805,9	79,4	3634,6	20,6	28440,5
	2011	-9842,2	83,3	8930,6	16,7	18772,8
	2012	1222,3	82,2	6362,9	17,8	5140,6
	2013	-8164,6	81,2	10357,8	18,8	18522,4
	2014	-137944,1	79,4	16971,0	20,6	154915,1
Сосницький	2010	6166,6	57,1	10509,9	42,9	4343,3
	2011	11546,9	70,2	14308,3	29,8	2761,4
	2012	6006,4	71,2	8406,2	28,8	2399,8
	2013	6390,7	75,0	9577,0	25,0	3186,3
	2014	8182,4	81,7	16666,5	18,3	8484,1
Срібнянський	2010	-28850,6	44,4	661,8	55,6	29512,4
	2011	14349,6	72,4	17926,0	27,6	3576,4
	2012	12251,0	71,9	19872,1	28,1	7621,1
	2013	33449,3	69,2	46483,9	30,8	13034,6
	2014	35831,3	80,8	39379,8	19,2	3548,5
Талалаївський	2010	10345,6	74,3	16155,6	25,7	5810,0
	2011	32787,5	82,5	33612,3	17,5	824,8
	2012	54581,4	77,1	54830,1	22,9	248,7
	2013	-161,0	82,1	13182,2	17,9	13343,2
	2014	44422,9	73,3	46426,8	26,7	2003,9
Чернігівський	2010	2129,1	54,3	30715,3	45,7	28586,2
	2011	30118,9	62,9	49453,8	37,1	19334,9
	2012	43415,9	59,6	60893,9	40,4	17478,0
	2013	55570,3	60,9	83326,2	39,1	27755,9
	2014	-97022,8	66,0	67825,6	34,0	164848,4
Щорський	2010	4265,2	63,6	12289,9	36,4	8024,7
	2011	12920,0	70,3	17572,5	29,7	4652,5
	2012	3889,1	72,2	13371,2	27,8	9482,1
	2013	-15672,7	69,0	9103,5	31,0	24776,2
	2014	13636,4	65,2	49767,5	34,8	36131,1

5.6.

()

(. .)

	Роки	Фінансовий результат (сальдо)	Підприємства, які одержали прибуток		Підприємства, які одержали збиток	
			у % до загальної кількості підпри- ємств	фінансовий результат	у % до загальної кількості підпри- ємств	фінансовий результат
	2010	1109082,6	55,3	2169941,4	44,7	1060858,8
	2011	6386648,1	64,2	1642935,6	35,8	2029583,7
	2012	943340,9	66,1	1853488,2	33,9	910147,3
	2013	6130858,3	66,0	1586440,1	34,0	1717298,4
	2014	62148870,7	68,4	2716826,2	31,6	4865696,9
Сільське, лісове та рибне господарство	2010	1297229,4	61,3	1576946,9	38,7	279717,5
	2011	-393684,3	76,2	952608,6	23,8	1346292,9
	2012	974227,7	78,2	1176651,2	21,8	202423,5
	2013	-94236,7	72,8	828239,8	27,2	922476,5
	2014	-496418,8	79,3	1873081,7	20,7	2369500,5
Промисловість	2010	-9945,3	51,6	411546,1	48,4	421491,4
	2011	47054,9	60,2	409037,5	39,8	361982,6
	2012	135826,5	61,6	396533,2	38,4	260706,7
	2013	198891,5	61,7	496531,5	38,3	297640,0
	2014	-747865,3	61,6	508790,1	38,4	1256655,4
Будівництво	2010	-39938,0	42,4	24918,5	57,6	64856,5
	2011	10930,7	60,3	56242,6	39,7	45311,9
	2012	-2879,8	62,7	39927,4	37,3	42807,2
	2013	-8518,8	62,7	35400,3	37,3	43919,1
	2014	7880,8	64,0	57778,8	36,0	49898,0
Оптова та роздрібна торгівля; ремонт автотранспортних засобів і мотоциклів	2010	-42738,6	62,5	103818,1	37,5	146556,7
	2011	31213,8	66,3	132823,6	33,7	101609,8
	2012	-123131,4	68,4	121154,7	31,6	244286,1
	2013	-188392,7	70,0	117642,6	30,0	306035,3
	2014	-477401,4	71,2	161029,8	28,8	638431,2
Транспорт, складське господарство, поштова та кур'єрська діяльність	2010	-16553,5	46,7	8715,0	53,3	25268,5
	2011	3853,7	61,9	25201,5	38,1	21347,8
	2012	6463,9	59,5	28882,0	40,5	22418,1
	2013	-30730,3	60,2	20544,2	39,8	51274,5
	2014	-248874,9	61,6	19086,5	38,4	267961,4
Тимчасове розміщення й організація харчування	2010	-4647,2	55,6	1805,3	44,4	6452,5
	2011	-7252,6	58,6	2654,4	41,4	9907,0
	2012	-10225,3	51,1	2618,4	48,9	12843,7
	2013	-17760,7	47,4	1977,1	52,6	19737,8
	2014	-11392,7	54,5	3527,2	45,5	14919,9
Інформація та телекомунікації	2010	-222,6	53,7	11001,3	46,3	11223,9
	2011	-25368,6	54,4	2767,4	45,6	28136,0
	2012	1318,1	66,9	8923,5	33,1	7605,4
	2013	-937,7	63,9	5450,5	36,1	6388,2
	2014	-15131,6	71,5	11013,7	28,5	26145,3

	Роки	Фінансовий результат (сальдо)	Підприємства, які одержали прибуток		Підприємства, які одержали збиток	
			у % до загальної кількості підпри- ємств	фінансовий результат	у % до загальної кількості підпри- ємств	фінансовий результат
Фінансова та страхова діяльність	2010	-1306,7	58,7	4154,1	41,3	5460,8
	2011	718,7	61,5	7192,6	38,5	6473,9
	2012	-7176,9	68,6	4526,8	31,4	11703,7
	2013	6917,9	78,1	7177,8	21,9	259,9
	2014	7056,4	78,6	7343,8	21,4	287,4
Операції з нерухомим майном	2010	-58149,1	42,6	7134,4	57,4	65283,5
	2011	-40644,3	50,9	22168,4	49,1	62812,7
	2012	-26630,1	52,5	36816,2	47,5	63446,3
	2013	-7,5	55,5	27982,2	44,5	27989,7
	2014	-81586,7	61,5	38599,2	38,5	120185,9
Професійна, наукова та технічна діяльність	2010	1558,1	55,3	9879,3	44,7	8321,2
	2011	14650,0	60,9	20811,9	39,1	6161,9
	2012	8712,7	65,0	22771,1	35,0	14058,4
	2013	17657,9	64,4	24268,4	35,6	6610,5
	2014	-5525,9	62,5	17215,8	37,5	22741,7
Діяльність у сфері адміністративного та допоміжного обслуговування	2010	861,0	49,3	7841,3	50,7	6980,3
	2011	-10301,0	54,8	8778,6	45,2	19079,6
	2012	2742,2	63,1	12073,6	36,9	9331,4
	2013	-14421,9	65,9	17488,6	34,1	31910,5
	2014	-78045,4	61,5	16987,9	38,5	95033,3
Освіта	2010	120,9	75,0	244,1	25,0	123,2
	2011	41,5	84,6	99,0	15,4	57,5
	2012	120,5	66,7	207,9	33,3	87,4
	2013	366,9	70,6	449,0	29,4	82,1
	2014	496,0	78,9	530,9	21,1	34,9
Охорона здоров'я та соціальної допомоги	2010	-397,5	63,9	494,6	36,1	892,1
	2011	-228,5	53,8	508,1	46,2	736,6
	2012	-562,4	48,8	240,4	51,2	802,8
	2013	-252,5	67,5	313,7	32,5	566,2
	2014	-739,3	59,0	321,7	41,0	1061,0
Мистецтво, спорт, розваги та відпочинок	2010	-1180,0	46,4	249,3	53,6	1429,3
	2011	-670,4	40,6	486,5	59,4	1156,9
	2012	-518,8	55,2	481,9	44,8	1000,7
	2013	-1327,4	39,1	116,0	60,9	1443,4
	2014	-1747,9	41,7	105,6	58,3	1853,5
Надання інших видів	2010	-15608,3	60,0	1193,1	40,0	16801,4
	2011	-16961,7	68,3	1554,9	31,7	18516,6
	2012	-14946,0	63,4	1679,9	36,6	16625,9
	2013	1893,7	71,0	2858,4	29,0	964,7
	2014	426,0	71,6	1413,5	28,4	987,5

5.7.

()

(. .)

	Роки	Фінансовий результат (сальдо)	Підприємства, які одержали прибуток		Підприємства, які одержали збиток	
			у % до загальної кількості підпри- ємств	фінансовий результат	у % до загальної кількості підпри- ємств	фінансовий результат
	2010	1109082,6	55,3	2169941,4	44,7	1060858,8
	2011	6386648,1	64,2	1642935,6	35,8	2029583,7
	2012	943340,9	66,1	1853488,2	33,9	910147,3
	2013	6130858,3	66,0	1586440,1	34,0	1717298,4
	2014	62148870,7	68,4	2716826,2	31,6	4865696,9
м. Чернігів	2010	-314451,4	48,2	222540,2	51,8	536991,6
	2011	-142335,1	55,3	349609,1	44,7	491944,2
	2012	-224679,1	58,6	326589,1	41,4	551268,2
	2013	-265884,2	59,4	339247,9	40,6	605132,1
	2014	-1006982,8	61,4	409016,3	38,6	1415999,1
м. Ніжин	2010	-29273,9	53,3	21190,1	46,7	50464,0
	2011	-16329,3	56,0	23278,7	44,0	39608,0
	2012	-3998,4	63,2	29485,7	36,8	33484,1
	2013	-25866,1	66,0	21560,7	34,0	47426,8
	2014	-26780,5	62,7	67733,2	37,3	94513,7
м.Н.-Сіверський	2010	—	—	—	—	—
	2011	—	—	—	—	—
	2012	—	—	—	—	—
	2013	—	—	—	—	—
	2014	18128,1	75,6	35654,2	24,4	17526,1
м.Прилуки	2010	104169,8	55,3	191049,9	44,7	86880,1
	2011	152029,9	65,5	173609,6	34,5	21579,7
	2012	125945,0	60,2	148861,1	39,8	22916,1
	2013	170112,2	69,1	211119,2	30,9	41007,0
	2014	-474053,2	70,4	65520,3	29,6	539573,5
Бахмацький	2010	1008250,5	60,4	1072023,3	39,6	63772,8
	2011	-1029104,7	73,9	60438,9	26,1	1089543,6
	2012	99413,1	77,1	133905,9	22,9	34492,8
	2013	98163,8	79,7	165578,1	20,3	67414,3
	2014	-181570,0	79,8	177360,8	20,2	358930,8

	Роки	Фінансовий результат (сальдо)	Підприємства, які одержали прибуток		Підприємства, які одержали збиток	
			у % до загальної кількості підпри- ємств	фінансовий результат	у % до загальної кількості підпри- ємств	фінансовий результат
Бобровицький	2010	187826,3	66,2	191894,0	33,8	4067,7
	2011	185820,4	77,2	209083,6	22,8	23263,2
	2012	241008,0	82,3	250474,1	17,7	9466,1
	2013	148407,3	72,9	153938,8	27,1	5531,5
	2014	455139,5	70,3	529303,6	29,7	74164,1
Борзнянський	2010	14585,6	70,2	22168,1	29,8	7582,5
	2011	-476,6	72,0	23873,6	28,0	24350,2
	2012	21099,6	79,1	25070,9	20,9	3971,3
	2013	2122,7	78,0	20903,2	22,0	18780,5
	2014	107468,5	84,6	118087,4	15,4	10618,9
Варвинський	2010	34208,1	57,9	41437,1	42,1	7229,0
	2011	141268,5	79,7	143157,5	20,3	1889,0
	2012	168174,7	70,1	178232,9	29,9	10058,2
	2013	-258929,0	61,1	14988,9	38,9	273917,9
	2014	-246938,3	73,3	48063,7	26,7	295002,0
Городнянський	2010	6433,7	71,6	10258,9	28,4	3825,2
	2011	8390,5	78,6	13501,9	21,4	5111,4
	2012	23451,1	74,8	28273,7	25,2	4822,6
	2013	10659,7	70,0	23543,5	30,0	12883,8
	2014	116688,3	80,2	145318,0	19,8	28629,7
Ічнянський	2010	57062,0	79,8	63931,4	20,2	6869,4
	2011	11355,5	81,3	108290,5	18,8	96935,0
	2012	122531,9	86,5	135384,9	13,5	12853,0
	2013	65605,4	83,4	81526,2	16,6	15920,8
	2014	9226,4	84,9	140671,0	15,1	131444,6
Козелецький	2010	-5701,6	50,0	6862,7	50,0	12564,3
	2011	-798,7	66,1	7976,2	33,9	8774,9
	2012	12678,0	70,4	18940,5	29,6	6262,5
	2013	7631,0	62,6	23776,3	37,4	16145,3
	2014	122193,2	70,3	131398,7	29,7	9205,5
Коропський	2010	1743,3	68,9	6568,4	31,1	4825,1
	2011	6572,7	78,7	13372,1	21,3	6799,4
	2012	9554,4	78,7	13009,7	21,3	3455,3
	2013	13128,9	75,5	18322,8	24,5	5193,9
	2014	32086,6	74,8	43092,4	25,2	11005,8

	Роки	Фінансовий результат (сальдо)	Підприємства, які одержали прибуток		Підприємства, які одержали збиток	
			у % до загальної кількості підпри- ємств	фінансовий результат	у % до загальної кількості підпри- ємств	фінансовий результат
Корюківський	2010	61913,0	73,0	90738,5	27,0	28825,5
	2011	53407,9	78,2	81472,4	21,8	28064,5
	2012	96791,2	80,9	119044,6	19,1	22253,4
	2013	91880,7	73,7	125519,6	26,3	33638,9
	2014	91114,3	77,3	242087,5	22,7	150973,2
Куликівський	2010	8681,5	78,3	23023,0	21,7	14341,5
	2011	64587,5	78,1	71817,4	21,9	7229,9
	2012	23777,1	70,7	31927,3	29,3	8150,2
	2013	36045,7	67,2	42117,8	32,8	6072,1
	2014	-31098,5	73,1	89632,3	26,9	120730,8
Менський	2010	17873,5	52,2	40592,1	47,8	22718,6
	2011	7738,5	65,0	25641,4	35,0	17902,9
	2012	-34125,3	69,2	29277,3	30,8	63402,6
	2013	-22584,6	68,2	50497,0	31,8	73081,6
	2014	-35464,5	71,9	47493,2	28,1	82957,7
Ніжинський	2010	-17887,8	59,2	10851,7	40,8	28739,5
	2011	-16124,3	74,3	20713,7	25,7	36838,0
	2012	47703,9	71,1	62473,7	28,9	14769,8
	2013	-37898,9	68,5	19443,5	31,5	57342,4
	2014	-235052,4	69,6	29526,1	30,4	264578,5
Н.-Сіверський	2010	20922,0	61,9	29002,5	38,1	8080,5
	2011	-1996,1	72,0	23609,9	28,0	25606,0
	2012	27737,1	80,1	42042,2	19,9	14305,1
	2013	-28546,3	73,6	12618,1	26,4	41164,4
	2014	-59431,0	83,7	15619,2	16,3	75050,2
Носівський	2010	8143,3	61,9	26795,5	38,1	18652,2
	2011	-6915,4	69,3	30528,4	30,7	37443,8
	2012	12263,0	75,5	49192,0	24,5	36929,0
	2013	-27097,5	77,6	24905,2	22,4	52002,7
	2014	-182055,8	78,7	30407,6	21,3	212463,4
Прилуцький	2010	-11134,5	68,5	29393,6	31,5	40528,1
	2011	105111,9	80,2	113985,4	19,8	8873,5
	2012	49577,9	76,5	56540,1	23,5	6962,2
	2013	-168723,6	75,0	59999,6	25,0	228723,2
	2014	-483480,7	75,2	94013,2	24,8	577493,9

	Роки	Фінансовий результат (сальдо)	Підприємства, які одержали прибуток		Підприємства, які одержали збиток	
			у % до загальної кількості підпри- ємств	фінансовий результат	у % до загальної кількості підпри- ємств	фінансовий результат
Ріпкинський	2010	-5026,6	60,3	3736,9	39,7	8763,5
	2011	8458,0	67,0	15390,6	33,0	6932,6
	2012	9529,5	70,5	16603,7	29,5	7074,2
	2013	-4675,5	66,0	10035,9	34,0	14711,4
	2014	3121,5	69,9	26973,0	30,1	23851,5
Семенівський	2010	-25415,1	79,4	3032,9	20,6	28448,0
	2011	-11205,1	83,3	7595,6	16,7	18800,7
	2012	-38,8	81,1	5158,6	18,9	5197,4
	2013	-9483,2	80,2	9049,5	19,8	18532,7
	2014	-139371,7	79,4	15584,9	20,6	154956,6
Сосницький	2010	3635,3	57,1	7978,6	42,9	4343,3
	2011	10011,3	70,2	12772,7	29,8	2761,4
	2012	4684,4	71,2	7084,2	28,8	2399,8
	2013	5501,7	73,4	8691,6	26,6	3189,9
	2014	6892,0	81,7	15377,1	18,3	8485,1
Срібнянський	2010	-28875,3	44,4	641,6	55,6	29516,9
	2011	14281,5	72,4	17865,1	27,6	3583,6
	2012	12156,7	68,8	19789,3	31,3	7632,6
	2013	33441,6	65,4	46480,2	34,6	13038,6
	2014	35829,6	80,8	39378,1	19,2	3548,5
Талалаївський	2010	10296,0	71,4	16134,1	28,6	5838,1
	2011	32769,5	82,5	33602,2	17,5	832,7
	2012	54513,2	77,1	54782,8	22,9	269,6
	2013	-253,1	82,1	13104,5	17,9	13357,6
	2014	44354,1	71,7	46359,5	28,3	2005,4
Чернігівський	2010	-425,9	51,4	28521,3	48,6	28947,2
	2011	25882,5	62,1	45756,6	37,9	19874,1
	2012	40994,7	58,4	59231,3	41,6	18236,6
	2013	53192,4	59,0	81479,3	41,0	28286,9
	2014	-99475,9	64,8	66372,6	35,2	165848,5
Щорський	2010	1530,8	63,6	9575,0	36,4	8044,2
	2011	10951,1	70,3	15992,5	29,7	5041,4
	2012	2598,0	72,2	12112,6	27,8	9514,6
	2013	-16809,4	67,6	7992,7	32,4	24802,1
	2014	10642,5	65,2	46782,3	34,8	36139,8

5.8.

()

(. .)

	Роки	Чистий дохід (виручка) від реалізації продукції та чисті зароблені страхові премії	Інші операційні доходи	Інші доходи	Разом чисті доходи
	2013	30715252,4	2546941,9	1804038,1	35066654,6
	2014	37726831,7	5039412,0	1377438,6	44143682,3
Сільське, лісове та рибне господарство	2013	7176463,5	1635284,4	127831,1	8939985,2
	2014	10135591,1	2214806,1	205613,0	12556010,2
Промисловість	2013	10995325,5	474475,8	97660,8	11567462,1
	2014	13598774,8	1482929,3	244199,7	15325903,8
Будівництво	2013	769673,2	39594,2	12585,6	821853,0
	2014	1146033,2	39838,6	15267,8	1201139,6
Оптова та роздрібна торгівля; ремонт автотранспортних засобів і мотоциклів	2013	9330656,5	263159,0	1123905,1	10717720,6
	2014	10536817,9	1026659,4	750524,3	12314001,6
Транспорт, складське господарство, поштова та кур'єрська діяльність	2013	1079701,2	34333,2	9661,9	1123712,3
	2014	1160331,1	67455,8	6520,0	1234306,9
Тимчасове розміщування й організація харчування	2013	279889,8	15740,4	860,8	296491,0
	2014	284685,0	8915,3	5381,4	298981,7
Інформація та телекомунікації	2013	146685,0	6907,3	831,9	154424,2
	2014	194818,2	29409,2	4886,0	229113,4
Фінансова та страхова діяльність	2013	10311,9	21886,0	9119,1	41317,0
	2014	7468,6	21514,8	5518,6	34502,0
Операції з нерухомим майном	2013	329978,8	28000,6	69482,8	427462,2
	2014	271452,5	127767,6	65195,0	464415,1
Професійна, наукова та технічна діяльність	2013	238675,5	6685,7	11687,9	257049,1
	2014	117264,9	4612,5	10255,4	132132,8
Діяльність у сфері адміністративного та допоміжного обслуговування	2013	286152,4	14454,2	340098,8	640705,4
	2014	206364,7	13338,2	63499,7	283202,6
Освіта	2013	4955,3	88,8	11,0	5055,1
	2014	5845,6	17,1	11,3	5874,0
Охорона здоров'я та надання соціальної допомоги	2013	17600,0	210,5	11,3	17821,8
	2014	16595,7	21,6	57,4	16674,7
Мистецтво, спорт, розваги та відпочинок	2013	5463,2	4989,3	87,3	10539,8
	2014	5227,2	1651,7	109,1	6988,0
Надання інших видів послуг	2013	43720,6	1132,5	202,7	45055,8
	2014	39561,2	474,8	399,9	40435,9

	Роки	Операційні витрати	Інші витрати	Витрати усього	Чистий прибуток (збиток)
	2013	32188871,8	2780382,1	35197512,9	6130858,3
	2014	41034426,7	5164834,4	46292528,5	62148870,7
Сільське, лісове та рибне господарство	2013	8395799,8	631317,5	9034221,9	-94236,7
	2014	11225021,1	1816510,6	13052428,8	-496418,8
Промисловість	2013	10880390,1	313934,8	11368570,6	198891,5
	2014	14196069,4	1847595,7	16073768,5	-747865,3
Будівництво	2013	802390,8	23729,1	830371,8	-8518,8
	2014	1162094,6	27485,0	1193246,8	7880,8
Оптова та роздрібна торгівля; ремонт автотранспортних засобів і мотоциклів	2013	9494326,1	1386054,4	10906113,3	-188392,7
	2014	11554283,1	1203322,7	12791403,0	-477401,4
Транспорт, складське господарство, поштова та кур'єрська діяльність	2013	1104498,9	43857,9	1154442,6	-30730,3
	2014	1407729,0	71624,3	1483181,8	-248874,9
Тимчасове розміщування й організація харчування	2013	307146,1	6256,7	314251,7	-17760,7
	2014	301645,8	7830,4	310369,0	-11392,7
Інформація та телекомунікації	2013	151889,0	2571,8	155361,9	-937,7
	2014	238654,8	4163,6	244245,0	-15131,6
Фінансова та страхова діяльність	2013	23831,1	10057,8	34399,1	6917,9
	2014	21133,3	5649,1	27445,6	7056,4
Операції з нерухомим майном	2013	382906,3	41226,0	427469,7	-7,5
	2014	435203,2	107366,6	546001,8	-81586,7
Професійна, наукова та технічна діяльність	2013	230356,4	6227,4	239391,2	17657,9
	2014	124603,5	10565,7	137658,4	-5525,9
Діяльність у сфері адміністративного та допоміжного обслуговування	2013	345123,3	308228,3	655127,3	-14421,9
	2014	299957,1	59539,5	361242,0	-78045,4
Освіта	2013	4597,7	7,1	4688,2	366,9
	2014	4888,8	437,7	5378,0	496,0
Охорона здоров'я та надання соціальної допомоги	2013	16991,8	1005,9	18074,3	-252,5
	2014	16689,9	671,3	17414,0	-739,3
Мистецтво, спорт, розваги та відпочинок	2013	8085,8	3776,6	11867,2	-1327,4
	2014	8404,4	329,9	8735,9	-1747,9
Надання інших видів послуг	2013	40538,6	2130,8	43162,1	1893,7
	2014	38048,7	1742,3	40009,9	426,0

5.9.

()

(. .)

	Роки	Результат від операційної діяльності	Витрати операційної діяльності	Рівень рентабельності (збитковості), %
	2010	2108315,7	16488581,4	12,8
	2011	1299887,7	21699031,3	6,0
	2012	1788841,7	23131852,6	7,7
	2013	1040871,7	23684461,7	4,4
	2014	1705649,6	31676215,2	5,4
Сільське, лісове та рибне господарство	2010	1712808,5	3821534,9	44,8
	2011	825425,6	5758037,7	14,3
	2012	1332014,4	7943274,8	16,8
	2013	410566,3	8388009,7	4,9
	2014	1117306,3	11213420,1	10,0
Промисловість	2010	411264,2	9095872,4	4,5
	2011	373722,5	11500154,1	3,3
	2012	388062,9	10798953,0	3,6
	2013	587149,4	10873935,4	5,4
	2014	885492,4	14190854,4	6,2
Будівництво	2010	-34859,7	636176,8	-5,5
	2011	10079,7	845400,4	1,2
	2012	6498,9	878732,9	0,7
	2013	4028,5	791054,0	0,5
	2014	21386,5	1149724,1	1,9
Оптова та роздрібна торгівля; ремонт автотранспортних засобів і мотоциклів	2010	120731,6	1481398,4	8,1
	2011	167639,4	1624858,1	10,3
	2012	136312,6	1107616,6	12,3
	2013	98559,0	1037570,2	9,5
	2014	2095,2	2236252,1	0,1
Транспорт, складське господарство, поштова та кур'єрська діяльність	2010	-3635,3	500224,5	-0,7
	2011	17818,2	708114,6	2,5
	2012	18227,4	897657,5	2,0
	2013	2567,8	1102097,7	0,2
	2014	-180705,4	1403016,5	-12,9
Тимчасове розміщування й організація харчування	2010	-3870,1	102412,7	-3,8
	2011	-6391,7	123128,6	-5,2
	2012	-6670,8	290315,9	-2,3
	2013	-11525,9	307065,4	-3,8
	2014	-8676,2	300961,9	-2,9
Інформація та телекомунікації	2010	-8663,6	112090,6	-7,7
	2011	-11626,0	213895,6	-5,4
	2012	4567,2	155795,3	2,9
	2013	181,9	150781,6	0,1
	2014	-14438,5	238414,0	-6,1

	Роки	Результат від операційної діяльності	Витрати операційної діяльності	Рівень рентабельності (збитковості), %
Фінансова та страхова діяльність	2010	2163,1	43618,0	5,0
	2011	5895,2	28758,5	20,5
	2012	9476,6	16730,8	56,6
	2013	8366,8	23831,1	35,1
	2014	7850,1	21133,3	37,1
Операції з нерухомим майном	2010	-44063,5	309031,9	-14,3
	2011	-12027,4	356795,2	-3,4
	2012	-21898,6	488361,7	-4,5
	2013	-29537,8	376597,5	-7,8
	2014	-37714,8	434434,5	-8,7
Професійна, наукова та технічна діяльність	2010	1235,4	138047,2	0,9
	2011	12043,3	146386,1	8,2
	2012	2977,1	150527,1	2,0
	2013	13171,4	226303,3	5,8
	2014	-3999,1	122308,3	-3,3
Діяльність у сфері адміністративного та допоміжного обслуговування	2010	-45061,6	155838,0	-28,9
	2011	-86428,7	284587,0	-30,4
	2012	-83277,4	301623,3	-27,6
	2013	-50549,3	337966,2	-15,0
	2014	-83875,0	299194,3	-28,0
Освіта	2010	96,9	4184,8	2,3
	2011	94,8	4061,7	2,3
	2012	303,7	4238,0	7,2
	2013	429,1	4473,6	9,6
	2014	526,4	4888,8	10,8
Охорона здоров'я та надання соціальної допомоги	2010	369,0	12178,0	3,0
	2011	1049,2	13287,9	7,9
	2012	346,6	15856,4	2,2
	2013	818,7	16991,8	4,8
	2014	-72,6	16689,9	-0,4
Мистецтво, спорт, розваги та відпочинок	2010	-1359,4	38007,8	-3,6
	2011	273,7	43127,3	0,6
	2012	-504,4	48031,4	-1,1
	2013	2670,2	7420,6	36,0
	2014	-1298,7	7645,4	-17,0
Надання інших видів послуг	2010	1160,2	37965,4	3,1
	2011	2319,9	48438,5	4,8
	2012	2405,5	34137,9	7,0
	2013	3975,6	40363,6	9,8
	2014	1773,0	37277,6	4,8

5.10.

()

(. .)

	Роки	Результат від операційної діяльності	Витрати операційної діяльності	Рівень рентабельності (збитковості), %
	2010	2108315,7	16488581,4	12,8
	2011	1299887,7	21699031,3	6,0
	2012	1788841,7	23131852,6	7,7
	2013	1040871,7	23684461,7	4,4
	2014	1705649,6	31676215,2	5,4
м. Чернігів	2010	13481,6	5941646,8	0,2
	2011	122256,9	8189769,3	1,5
	2012	95295,3	7720696,0	1,2
	2013	118887,9	7424793,8	1,6
	2014	122429,9	9679580,0	1,3
м. Ніжин	2010	-26790,9	711072,9	-3,8
	2011	-16401,9	847584,8	-1,9
	2012	-9033,2	1013313,9	-0,9
	2013	-34722,0	810832,5	-4,3
	2014	-25238,6	1246321,1	-2,0
м.Н.-Сіверський	2010	—	—	—
	2011	—	—	—
	2012	—	—	—
	2013	—	—	—
	2014	33973,1	331672,4	10,2
м.Прилуки	2010	199181,0	2642253,9	7,5
	2011	226313,2	2691544,1	8,4
	2012	199885,3	2744653,0	7,3
	2013	350786,0	3054310,7	11,5
	2014	465365,5	4238395,3	11,0
Бахмацький	2010	1317752,8	431033,7	305,7
	2011	42261,1	545421,2	7,7
	2012	171867,4	696706,0	24,7
	2013	129788,8	740456,0	17,5
	2014	170578,5	1315943,0	13,0

	Роки	Результат від операційної діяльності	Витрати операційної діяльності	Рівень рентабельності (збитковості), %
Бобровицький	2010	210772,8	485656,7	43,4
	2011	184949,1	766903,8	24,1
	2012	261986,8	1182258,8	22,2
	2013	173838,1	1064496,6	16,3
	2014	510512,8	1485628,0	34,4
Борзнянський	2010	11931,3	190614,6	6,3
	2011	13517,2	241463,2	5,6
	2012	26459,0	302554,6	8,7
	2013	11092,5	288151,6	3,9
	2014	120301,3	473910,2	25,4
Варвинський	2010	41494,1	440450,7	9,4
	2011	176915,2	709927,1	24,9
	2012	226975,1	1606631,7	14,1
	2013	-78376,6	1853730,5	-4,2
	2014	-201496,4	1661044,1	-12,1
Городнянський	2010	8487,0	163079,6	5,2
	2011	11954,5	181386,1	6,6
	2012	24514,4	180587,3	13,6
	2013	13285,2	244680,6	5,4
	2014	131826,4	359107,9	36,7
Ічнянський	2010	79772,7	716479,9	11,1
	2011	33569,2	998022,3	3,4
	2012	149756,4	931455,4	16,1
	2013	99270,9	1065151,2	9,3
	2014	146596,9	1465394,6	10,0
Козелецький	2010	-1243,0	258474,3	-0,5
	2011	5226,7	259621,8	2,0
	2012	16208,0	265810,8	6,1
	2013	13835,0	377590,9	3,7
	2014	125309,7	530514,0	23,6
Коропський	2010	2646,4	115094,9	2,3
	2011	8317,6	138532,1	6,0
	2012	11520,8	160165,1	7,2
	2013	16636,1	146028,4	11,4
	2014	44657,9	270629,6	16,5

	Роки	Результат від операційної діяльності	Витрати операційної діяльності	Рівень рентабельності (збитковості), %
Корюківський	2010	143233,4	1313847,4	10,9
	2011	108417,3	1576415,6	6,9
	2012	147058,2	1285026,9	11,4
	2013	138565,6	1398109,9	9,9
	2014	297053,3	2006452,8	14,8
Куликівський	2010	14505,6	201530,6	7,2
	2011	70472,7	423215,2	16,7
	2012	30197,8	297604,8	10,1
	2013	40587,9	338123,0	12,0
	2014	20712,9	505732,6	4,1
Менський	2010	32584,9	406731,9	8,0
	2011	27709,5	435117,8	6,4
	2012	23357,6	493590,0	4,7
	2013	11543,8	574188,1	2,0
	2014	-17549,1	559340,5	-3,1
Ніжинський	2010	-4393,6	166289,0	-2,6
	2011	5834,0	237014,6	2,5
	2012	70926,1	296751,0	23,9
	2013	-10299,9	354448,0	-2,9
	2014	20743,9	430618,6	4,8
Н.-Сіверський	2010	27288,9	253002,4	10,8
	2011	8944,3	445807,9	2,0
	2012	48377,9	350026,6	13,8
	2013	-3055,6	327962,6	-0,9
	2014	-38702,9	143676,3	-26,9
Носівський	2010	30086,3	261752,9	11,5
	2011	12223,4	579326,7	2,1
	2012	27482,0	369668,3	7,4
	2013	-441,3	480524,9	-0,1
	2014	731,8	473967,1	0,2
Прилуцький	2010	-6259,1	509715,5	-1,2
	2011	107945,2	932990,0	11,6
	2012	65861,6	1313847,6	5,0
	2013	-105005,8	1215722,8	-8,6
	2014	-380445,8	1987183,1	-19,1

	Роки	Результат від операційної діяльності	Витрати операційної діяльності	Рівень рентабельності (збитковості), %
Ріпкинський	2010	-139,1	177405,0	-0,1
	2011	13373,6	228487,9	5,9
	2012	16335,4	199884,7	8,2
	2013	8917,8	208887,6	4,3
	2014	23002,4	238663,2	9,6
Семенівський	2010	-14816,2	143124,0	-10,4
	2011	-11631,1	188619,7	-6,2
	2012	12607,6	279671,9	4,5
	2013	3968,2	221855,2	1,8
	2014	28907,0	349489,9	8,3
Сосницький	2010	5095,2	97713,9	5,2
	2011	17536,9	77556,2	22,6
	2012	5027,1	87546,9	5,7
	2013	6105,5	98131,0	6,2
	2014	13338,7	110410,0	12,1
Срібнянський	2010	-8624,1	187401,0	-4,6
	2011	37722,1	140528,5	26,8
	2012	31180,5	269712,8	11,6
	2013	47169,7	354005,4	13,3
	2014	53267,4	294014,0	18,1
Талалаївський	2010	14284,7	83475,1	17,1
	2011	38133,1	107834,5	35,4
	2012	61072,6	143309,0	42,6
	2013	7410,9	176008,6	4,2
	2014	63353,4	161543,1	39,2
Чернігівський	2010	13237,6	395476,5	3,3
	2011	40744,5	618581,7	6,6
	2012	66634,5	630111,6	10,6
	2013	93682,9	545572,8	17,2
	2014	-45256,8	910259,7	-5,0
Щорський	2010	4745,4	195258,2	2,4
	2011	13583,4	137359,2	9,9
	2012	7287,5	310267,9	2,3
	2013	-12599,9	320699,0	-3,9
	2014	21676,4	446724,1	4,9

5.11.

()				
(. .)				
	Роки	Чистий прибуток (збиток)	Витрати діяльності	Рівень рентабельності (збитковості), %
	2010	1109082,6	18288525,7	6,1
	2011	6386648,1	24677541,0	61,6
	2012	943340,9	26305729,5	3,6
	2013	6130858,3	26750382,6	60,5
	2014	62148870,7	36974522,7	65,8
Сільське, лісове та рибне господарство	2010	1297229,4	4355963,2	29,8
	2011	-393684,3	7116654,9	-5,5
	2012	974227,7	8449321,7	11,5
	2013	-94236,7	9034221,9	-1,0
	2014	-496418,8	13052429,0	-3,8
Промисловість	2010	-9945,3	9693638,5	-0,1
	2011	47054,9	11929308,7	0,4
	2012	135826,5	11140278,6	1,2
	2013	198891,5	11368570,6	1,7
	2014	-747865,3	16073769,1	-4,7
Будівництво	2010	-39938,0	676547,9	-5,9
	2011	10930,7	884816,9	1,2
	2012	-2879,8	910226,5	-0,3
	2013	-8518,8	830371,8	-1,0
	2014	7880,8	1193258,8	0,7
Оптова та роздрібна торгівля; ремонт автотранспортних засобів і мотоциклів	2010	-42738,6	1893722,1	-2,3
	2011	31213,8	2422473,5	1,3
	2012	-123131,4	3206661,4	-3,8
	2013	-188392,7	2458983,0	-7,7
	2014	-477401,4	3473372,0	-13,7
Транспорт, складське господарство, поштова та кур'єрська діяльність	2010	-16553,5	574954,3	-2,9
	2011	3853,7	758385,9	0,5
	2012	6463,9	919658,2	0,7
	2013	-30730,3	1154442,6	-2,7
	2014	-248874,9	1483181,8	-16,8
Тимчасове розміщування й організація харчування	2010	-4647,2	104114,2	-4,5
	2011	-7252,6	126405,7	-5,7
	2012	-10225,3	295795,2	-3,5
	2013	-17760,7	314251,7	-5,7
	2014	-11392,7	310375,1	-3,7
Інформація та телекомунікації	2010	-222,6	116025,8	-0,2
	2011	-25368,6	235138,8	-10,8
	2012	1318,1	161363,3	0,8
	2013	-937,7	155361,9	-0,6
	2014	-15131,6	244245,0	-6,2

	Роки	Чистий прибуток (збиток)	Витрати діяльності	Рівень рентабельності (збитковості), %
Фінансова та страхова діяльність	2010	-1306,7	79198,9	-1,6
	2011	718,7	70379,9	1,0
	2012	-7176,9	35301,6	-20,3
	2013	6917,9	34399,1	20,1
	2014	7056,4	27445,6	25,7
Операції з нерухомим майном	2010	-58149,1	379050,6	-15,3
	2011	-40644,3	540925,4	-7,5
	2012	-26630,1	586888,8	-4,5
	2013	-7,5	427469,7	-0,0
	2014	-81586,7	546001,8	-14,9
Професійна, наукова та технічна діяльність	2010	1558,1	146081,9	1,1
	2011	14650,0	157386,3	9,3
	2012	8712,7	162882,6	5,3
	2013	17657,9	239391,2	7,4
	2014	-5525,9	137658,7	-4,0
Діяльність у сфері адміністративного та допоміжного обслуговування	2010	861,0	158745,9	0,5
	2011	-10301,0	304808,9	-3,4
	2012	2742,2	315019,2	0,9
	2013	-14421,9	655127,3	-2,2
	2014	-78045,4	361248,0	-21,6
Освіта	2010	120,9	4260,5	2,8
	2011	41,5	4167,5	1,0
	2012	120,5	4424,7	2,7
	2013	366,9	4688,2	7,8
	2014	496,0	5378,0	9,2
Охорона здоров'я та надання соціальної допомоги	2010	-397,5	13041,2	-3,0
	2011	-228,5	14616,8	-1,6
	2012	-562,4	16839,5	-3,3
	2013	-252,5	18074,3	-1,4
	2014	-739,3	17414,0	-4,2
Мистецтво, спорт, розваги та відпочинок	2010	-1180,0	38132,1	-3,1
	2011	-670,4	44251,6	-1,5
	2012	-518,8	48721,3	-1,1
	2013	-1327,4	11867,2	-11,2
	2014	-1747,9	8735,9	-20,0
Надання інших видів послуг	2010	-15608,3	55048,6	-28,4
	2011	-16961,7	67820,2	-25,0
	2012	-14946,0	52346,9	-28,6
	2013	1893,7	43162,1	4,4
	2014	426,0	40009,9	1,1

5.12.

()				
(. .)				
	Роки	Чистий прибуток (збиток)	Витрати діяльності	Рівень рентабельності (збитковості), %
	2010	1109082,6	18288525,7	6,1
	2011	6386648,1	24677541,0	61,6
	2012	943340,9	26305729,5	3,6
	2013	6130858,3	26750382,6	60,5
	2014	62148870,7	36974522,7	65,8
м. Чернігів	2010	-314451,4	6709791,0	-4,7
	2011	-142335,1	9449618,6	-1,5
	2012	-224679,1	10112749,2	-2,2
	2013	-265884,2	9413960,5	-2,8
	2014	-1006982,8	11887682,8	-8,5
м. Ніжин	2010	-29273,9	767375,0	-3,8
	2011	-16329,3	874831,7	-1,9
	2012	-3998,4	1037325,4	-0,4
	2013	-25866,1	838928,7	-3,1
	2014	-26780,5	1286284,7	-2,1
м. Н.-Сіверський	2010	—	—	—
	2011	—	—	—
	2012	—	—	—
	2013	—	—	—
	2014	18128,1	349911,2	5,2
м. Прилуки	2010	104169,8	2789342,7	3,7
	2011	152029,9	2830368,7	5,4
	2012	125945,0	2870488,7	4,4
	2013	170112,2	3280550,7	5,2
	2014	-474053,2	5214889,0	-9,1
Бахмацький	2010	1008250,5	759210,0	132,8
	2011	-1029104,7	1629605,8	-63,2
	2012	99413,1	793920,5	12,5
	2013	98163,8	792440,0	12,4
	2014	-181570,0	1709317,6	-10,6

	Роки	Чистий прибуток (збиток)	Витрати діяльності	Рівень рентабельності (збитковості), %
Бобровицький	2010	187826,3	516709,0	36,4
	2011	185820,4	793614,7	23,4
	2012	241008,0	1221613,3	19,7
	2013	148407,3	1097580,8	13,5
	2014	455139,5	1565917,5	29,1
Борзнянський	2010	14585,6	196924,4	7,4
	2011	-476,6	260088,3	-0,2
	2012	21099,6	321843,7	6,6
	2013	2122,7	310957,3	0,7
	2014	107468,5	495192,3	21,7
Варвинський	2010	34208,1	462045,7	7,4
	2011	141268,5	757306,5	18,7
	2012	168174,7	1687525,8	10,0
	2013	-258929,0	2039882,9	-12,7
	2014	-246938,3	1712226,8	-14,4
Городнянський	2010	6433,7	166352,8	3,9
	2011	8390,5	185976,3	4,5
	2012	23451,1	183377,4	12,8
	2013	10659,7	248877,6	4,3
	2014	116688,3	382566,0	30,5
Ічнянський	2010	57062,0	755505,7	7,6
	2011	11355,5	1030078,5	1,1
	2012	122531,9	963771,2	12,7
	2013	65605,4	1100932,5	6,0
	2014	9226,4	1608789,3	0,6
Козелецький	2010	-5701,6	263576,3	-2,2
	2011	-798,7	268792,3	-0,3
	2012	12678,0	278348,5	4,6
	2013	7631,0	402098,2	1,9
	2014	122193,2	547786,4	22,3
Коропський	2010	1743,3	118236,6	1,5
	2011	6572,7	142469,5	4,6
	2012	9554,4	163267,6	5,9
	2013	13128,9	154031,3	8,5
	2014	32086,6	285002,2	11,3

	Роки	Чистий прибуток (збиток)	Витрати діяльності	Рівень рентабельності (збитковості), %
Корюківський	2010	61913,0	1439008,8	4,3
	2011	53407,9	1633986,1	3,3
	2012	96791,2	1338093,7	7,2
	2013	91880,7	1449725,8	6,3
	2014	91114,3	2227413,7	4,1
Куликівський	2010	8681,5	210067,4	4,1
	2011	64587,5	432225,0	14,9
	2012	23777,1	304425,7	7,8
	2013	36045,7	350893,2	10,3
	2014	-31098,5	569784,9	-5,5
Менський	2010	17873,5	424602,1	4,2
	2011	7738,5	460880,1	1,7
	2012	-34125,3	570624,0	-6,0
	2013	-22584,6	668984,4	-3,4
	2014	-35464,5	585936,1	-6,1
Ніжинський	2010	-17887,8	184659,2	-9,7
	2011	-16124,3	261343,1	-6,2
	2012	47703,9	323102,4	14,8
	2013	-37898,9	387118,0	-9,8
	2014	-235052,4	717916,9	-32,7
Н.-Сіверський	2010	20922,0	263239,6	7,9
	2011	-1996,1	469629,6	-0,4
	2012	27737,1	374143,2	7,4
	2013	-28546,3	357380,2	-8,0
	2014	-59431,0	165224,9	-36,0
Носівський	2010	8143,3	286665,2	2,8
	2011	-6915,4	602193,0	-1,1
	2012	12263,0	391905,5	3,1
	2013	-27097,5	512713,9	-5,3
	2014	-182055,8	678247,1	-26,8
Прилуцький	2010	-11134,5	583921,3	-1,9
	2011	105111,9	1001257,6	10,5
	2012	49577,9	1337554,0	3,7
	2013	-168723,6	1287418,9	-13,1
	2014	-483480,7	2108987,0	-22,9

	Роки	Чистий прибуток (збиток)	Витрати діяльності	Рівень рентабельності (збитковості), %
Ріпкинський	2010	-5026,6	188358,5	-2,7
	2011	8458,0	237013,3	3,6
	2012	9529,5	208268,1	4,6
	2013	-4675,5	223620,0	-2,1
	2014	3121,5	260403,3	1,2
Семенівський	2010	-25415,1	158945,5	-16,0
	2011	-11205,1	191153,6	-5,9
	2012	-38,8	299017,4	-0,0
	2013	-9483,2	240219,7	-3,9
	2014	-139371,7	544139,2	-25,6
Сосницький	2010	3635,3	110554,4	3,3
	2011	10011,3	94552,7	10,6
	2012	4684,4	90878,0	5,2
	2013	5501,7	102834,0	5,4
	2014	6892,0	119225,7	5,8
Срібнянський	2010	-28875,3	221846,5	-13,0
	2011	14281,5	165628,1	8,6
	2012	12156,7	291611,0	4,2
	2013	33441,6	367889,5	9,1
	2014	35829,6	313510,4	11,4
Талалаївський	2010	10296,0	87915,6	11,7
	2011	32769,5	114186,5	28,7
	2012	54513,2	150003,9	36,3
	2013	-253,1	186219,9	-0,1
	2014	44354,1	182147,3	24,4
Чернігівський	2010	-425,9	422013,2	-0,1
	2011	25882,5	647387,6	4,0
	2012	40994,7	674271,8	6,1
	2013	53192,4	606769,5	8,8
	2014	-99475,9	993674,5	-10,0
Щорський	2010	1530,8	201659,2	0,8
	2011	10951,1	143353,8	7,6
	2012	2598,0	317599,5	0,8
	2013	-16809,4	328355,1	-5,1
	2014	10642,5	462345,9	2,3

VI.

6.1.

	()				
	2010	2011	2012	2013	2014
	776	824	829	923	879
Добувна промисловість і розроблення кар'єрів	11	16	6	13	10
Переробна промисловість	672	710	727	794	752
виробництво харчових продуктів, напоїв і тютюнових виробів	133	158	148	165	160
текстильне виробництво, виробництво одягу, шкіри, виробів зі шкіри та інших матеріалів	74	69	66	69	62
виготовлення виробів з деревини, виробництво паперу та поліграфічна діяльність	149	160	178	192	179
виробництво коксу та продуктів нафтоперероблення	1	—	1	3	3
виробництво хімічних речовин і хімічної продукції	20	20	23	25	25
виробництво основних фармацевтичних продуктів і фармацевтичних препаратів	1	1	1	—	—
виробництво гумових і пластмасових виробів, іншої неметалевої мінеральної продукції	72	73	77	82	73
металургійне виробництво, виробництво готових металевих виробів	54	53	44	54	54
машинобудування	66	64	69	68	63
виробництво комп'ютерів, електронної та оптичної продукції	15	17	18	18	16
виробництво електричного устаткування	8	7	10	11	11
виробництво машин і устаткування, не віднесених до інших угруповань	30	29	29	31	29
виробництво автотранспортних засобів, причепів і напівпричепів та інших транспортних засобів	13	11	12	8	7
виробництво меблів, іншої продукції; ремонт і монтаж машин і устаткування	102	112	120	136	133
Постачання електроенергії, газу, пари та кондиційованого повітря	15	13	11	15	16
Водопостачання; каналізація, поводження з відходами	78	85	85	101	101

6.2.

	()				
	2010	2011	2012	2013	2014
	44979	43357	39114	38127	37123
Добувна промисловість і розроблення кар'єрів	487	465	228	236	208
Переробна промисловість	34851	31871	28341	27344	26677
виробництво харчових продуктів, напоїв і тютюнових виробів	10485	10036	9155	9770	9793
текстильне виробництво, виробництво одягу, шкіри, виробів зі шкіри та інших матеріалів	5007	5016	4655	4315	4049
виготовлення виробів з деревини, виробництво паперу та поліграфічна діяльність	3179	2948	2996	2781	2643
виробництво коксу та продуктів нафтоперероблення	... ^к	—	... ^к	196	164
виробництво хімічних речовин і хімічної продукції	3552	... ^к	618	562	610
виробництво основних фармацевтичних продуктів і фармацевтичних препаратів	... ^к	... ^к	... ^к	—	—
виробництво гумових і пластмасових виробів, іншої неметалевої мінеральної продукції	2376	1280	1245	1539	1554
металургійне виробництво, виробництво готових металевих виробів	2046	1198	1027	1275	895
машинобудування	6903	7412	7238	5607	5687
виробництво комп'ютерів, електронної та оптичної продукції	2489	3195	3017	1977	2527
виробництво електричного устаткування	387	413	447	432	399
виробництво машин і устаткування, не віднесених до інших угруповань	1763	1594	1565	1551	1294
виробництво автотранспортних засобів, причепів і напівпричепів та інших транспортних засобів	2264	2210	2209	1647	1467
виробництво меблів, іншої продукції; ремонт і монтаж машин і устаткування	1303	1323	1213	1299	1282
Постачання електроенергії, газу, пари та кондиційованого повітря	7029	8215	7985	8035	7815
Водопостачання; каналізація, поводження з відходами	2612	2806	2560	2512	2423

6.3.

(, . .)

	Роки	Актив			Пасив	
		необоротні активи	оборотні активи	необоротні активи та групи вибуття	власний капітал	довгострокові зобов'язання і забезпечення
	2013	5400906,2	5593038,6	36228,5	4362245,9	2382918,0
	2014	6413129,5	6505416,2	23031,8	3520324,6	3587529,7
Добувна промисловість і розроблення кар'єрів	2013	79705,7	44747,9	—	98012,1	2889,2
	2014	76736,9	37516,7	—	79158,4	10872,5
Переробна промисловість	2013	3378386,4	5085079,6	36228,5	2820665,5	2153966,5
	2014	4543947,8	5856803,2	23031,8	2173503,7	3230561,4
виробництво харчових продуктів, напоїв і тютюнових виробів	2013	1521418,9	3256978,3	—	1056949,0	1595651,6
	2014	2825944,6	3385223,3	—	539896,8	2346529,3
текстильне виробництво, виробництво одягу, шкіри, виробів зі шкіри та інших матеріалів	2013	398284,6	235433,1	1,9	215160,2	147923,3
	2014	397215,0	347399,5	8,5	69321,3	304146,3
виготовлення виробів з деревини, виробництво паперу та поліграфічна діяльність	2013	346042,6	628737,7	226,0	761712,7	36167,6
	2014	440572,8	859500,5	225,6	996224,4	55714,4
виробництво коксу та продуктів нафтоперероблення	2013	13672,6	6243,7	—	—4302,0	1419,0
	2014	12666,5	22706,4	—	—5867,2	1419,0
виробництво хімічних речовин і хімічної продукції	2013	129462,5	101492,3	35357,7	13355,5	24270,0
	2014	98205,3	118644,0	21749,0	—447,6	117434,2
виробництво основних фармацевтичних продуктів і фармацевтичних препаратів	2013	—	—	—	—	—
	2014	—	—	—	—	—

	Роки	Актив			Пасив	
		необоротні активи	оборотні активи	необоротні активи та групи вибуття	власний капітал	довгострокові зобов'язання і забезпечення
виробництво гумових і пластмасових виробів, іншої неметалевої мінеральної продукції	2013	255323,6	214848,3	1,0	242185,9	45461,6
	2014	223856,5	291335,4	49,7	197203,2	23056,8
металургійне виробництво, виробництво готових металевих виробів	2013	66762,2	73818,6	—	62485,0	37893,8
	2014	72827,3	93972,5	353,7	63048,2	58513,8
машинобудування	2013	471307,8	503513,1	580,0	297434,7	261145,7
	2014	412044,2	656278,7	581,0	254654,8	320364,9
виробництво комп'ютерів, електронної та оптичної продукції	2013	99105,8	72198,2	—	77885,3	4425,6
	2014	157334,9	174342,8	—	195182,3	4232,9
виробництво електричного устаткування	2013	55718,9	52342,8	—	33945,7	52357,0
	2014	51606,3	77561,8	—	—5742,3	103771,0
виробництво машин і устаткування, не віднесених до інших угруповань	2013	67841,0	86248,7	—	56282,3	20780,1
	2014	62436,7	93344,6	—	39188,6	24802,0
виробництво автотранспортних засобів, причепів і напівпричепів та інших транспортних засобів	2013	248642,1	292723,4	580,0	129321,4	183583,0
	2014	140666,3	311029,5	581,0	26026,2	187559,0
виробництво меблів, іншої продукції; ремонт і монтаж машин і устаткування	2013	176111,6	64014,5	61,9	175684,5	4033,9
	2014	60615,6	81742,9	64,3	59469,8	3382,7
Постачання електроенергії, газу, пари та кондиційованого повітря	2013	1218622,6	392290,5	—	884189,4	49063,0
	2014	1101928,4	546438,1	—	902507,5	41167,8
Водопостачання; каналізація, поводження з відходами	2013	724191,5	70920,6	—	559378,9	176999,3
	2014	690516,4	64658,2	—	365155,0	304928,0

	Роки	Пасив		Баланс
		поточні зобов'язання і забезпечення	зобов'язання, пов'язані з необоротними активами та групами вибуття та чиста вартість активів недержавного пенсійного фонду	
	2013	4284775,4	234,0	11030173,3
	2014	5833533,1	190,1	12941577,5
Добувна промисловість і розроблення кар'єрів	2013	23552,3	—	124453,6
	2014	24222,7	—	114253,6
Переробна промисловість	2013	3524828,5	234,0	8499694,5
	2014	5019527,6	190,1	10423782,8
виробництво харчових продуктів, напоїв і тютюнових виробів	2013	2125796,6	—	4778397,2
	2014	3324741,8	—	6211167,9
текстильне виробництво, виробництво одягу, шкіри, виробів зі шкіри та інших матеріалів	2013	270636,1	—	633719,6
	2014	371155,4	—	744623,0
виготовлення виробів з деревини, виробництво паперу та поліграфічна діяльність	2013	176940,0	186,0	975006,3
	2014	248206,2	153,9	1300298,9
виробництво коксу та продуктів нафтоперероблення	2013	22799,3	—	19916,3
	2014	39821,1	—	35372,9
виробництво хімічних речовин і хімічної продукції	2013	228687,0	—	266312,5
	2014	121611,7	—	238598,3
виробництво основних фармацевтичних продуктів і фармацевтичних препаратів	2013	—	—	—
	2014	—	—	—

	Роки	Пасив		Баланс
		поточні зобов'язання і забезпечення	зобов'язання, пов'язані з необоротними активами та групами вибуття та чиста вартість активів недержавного пенсійного фонду	
виробництво гумових і пластмасових виробів, іншої неметалевої мінеральної продукції	2013	182525,4	—	470172,9
	2014	294981,6	—	515241,6
металургійне виробництво, виробництво готових металевих виробів	2013	40202,0	—	140580,8
	2014	45591,5	—	167153,5
машинобудування	2013	416772,5	48,0	975400,9
	2014	493884,2	—	1068903,9
виробництво комп'ютерів, електронної та оптичної продукції	2013	88993,1	—	171304,0
	2014	132262,5	—	331677,7
виробництво електричного устаткування	2013	21759,0	—	108061,7
	2014	31139,4	—	129168,1
виробництво машин і устаткування, не віднесених до інших угруповань	2013	76979,3	48,0	154089,7
	2014	91790,7	—	155781,3
виробництво автотранспортних засобів, причепів і напівпричепів та інших транспортних засобів	2013	229041,1	—	541945,5
	2014	238691,6	—	452276,8
виробництво меблів, іншої продукції; ремонт і монтаж машин і устаткування	2013	60469,6	—	240188,0
	2014	79534,1	36,2	142422,8
Постачання електроенергії, газу, пари та кондиційованого повітря	2013	677660,7	—	1610913,1
	2014	704691,2	—	1648366,5
Водопостачання; каналізація, поводження з відходами	2013	58733,9	—	795112,1
	2014	85091,6	—	755174,6

6.4.

(, . .)					
	Роки	Необоротні активи – усього	У тому числі		
			основні засоби та нематеріальні активи		інвестиційна нерухомість залишкова вартість
			залишкова вартість	знос	
	2013	5400906,2	3948887,7	4519382,0	937,0
	2014	6413129,5	4112267,8	5163984,0	669,0
Добувна промисловість і розроблення кар'єрів	2013	79705,7	70131,3	46420,2	–
	2014	76736,9	65928,8	53739,6	–
Переробна промисловість	2013	3378386,4	2073204,5	2815498,0	937,0
	2014	4543947,8	2330456,5	3072128,0	669,0
виробництво харчових продуктів, напоїв і тютюнових виробів	2013	1521418,9	977918,7	963976,0	48,0
	2014	2825944,6	1268221,2	1075821,0	25,0
текстильне виробництво, виробництво одягу, шкіри, виробів зі шкіри та інших матеріалів	2013	398284,6	84302,4	84406,9	79,0
	2014	397215,0	80577,7	94137,0	–
виготовлення виробів з деревини, виробництво паперу та поліграфічна діяльність	2013	346042,6	260801,2	451690,0	810,0
	2014	440572,8	306015,8	542749,6	644,0
виробництво коксу та продуктів нафтоперероблення	2013	13672,6	11444,0	24111,0	–
	2014	12666,5	10437,9	25310,6	–
виробництво хімічних речовин і хімічної продукції	2013	129462,5	27128,3	23519,4	–
	2014	98205,3	28776,8	27883,3	–
виробництво основних фармацевтичних продуктів і фармацевтичних препаратів	2013	–	–	–	–
	2014	–	–	–	–

	Роки	Необоротні активи – усього	У тому числі		
			основні засоби та нематеріальні активи		інвестиційна нерухомість залишкова вартість
			залишкова вартість	знос	
виробництво гумових і пластмасових виробів, іншої неметалевої мінеральної продукції	2013	255323,6	180083,9	105617,6	—
	2014	223856,5	170292,9	121156,2	—
металургійне виробництво, виробництво готових металевих виробів	2013	66762,2	58273,3	64523,6	—
	2014	72827,3	66358,9	51853,4	—
машинобудування	2013	471307,8	442948,3	1065464,4	—
	2014	412044,2	371706,7	1100353,0	—
виробництво комп'ютерів, електронної та оптичної продукції	2013	99105,8	96328,1	15013,3	—
	2014	157334,9	134079,1	124098,7	—
виробництво електричного устаткування	2013	55718,9	55061,9	22718,1	—
	2014	51606,3	51030,4	27635,0	—
виробництво машин і устаткування, не віднесених до інших угруповань	2013	67841,0	56226,4	941480,0	—
	2014	62436,7	58825,1	886574,3	—
виробництво автотранспортних засобів, причепів і напівпричепів та інших транспортних засобів	2013	248642,1	235331,9	86253,0	—
	2014	140666,3	127772,1	62045,0	—
виробництво меблів, іншої продукції; ремонт і монтаж машин і устаткування	2013	176111,6	30304,4	32189,1	—
	2014	60615,6	28068,6	32863,9	—
Постачання електроенергії, газу, пари та кондиційованого повітря	2013	1218622,6	1121921,6	1192975,2	—
	2014	1101928,4	1039321,3	1550709,1	—
Водопостачання; каналізація, поводження з відходами	2013	724191,5	683630,3	464488,6	—
	2014	690516,4	676561,2	487407,3	—

	Роки	У тому числі			
		довгострокові біологічні активи залишкова вартість	незавершені капітальні інвестиції	довгострокові фінансові інвестиції	інші необоротні активи
	2013	2100,0	604113,7	745510,2	99357,6
	2014	6	624562,4	1513888,4	161741,9
Добувна промисловість і розроблення кар'єрів	2013	—	1245,4	8329,0	—
	2014	—	2424,1	8384,0	6
Переробна промисловість	2013	2100,0	515830,4	728622,2	57692,3
	2014	—	570693,9	1496716,4	145412,0
виробництво харчових продуктів, напоїв і тютюнових виробів	2013	2100,0	227101,9	268959,3	45291,0
	2014	—	283407,9	1153534,1	120756,4
текстильне виробництво, виробництво одягу, шкіри, виробів зі шкіри та інших матеріалів	2013	—	4320,1	307110,7	2472,4
	2014	—	8305,0	307938,6	393,7
виготовлення виробів з деревини, виробництво паперу та поліграфічна діяльність	2013	—	71345,7	7216,2	5869,5
	2014	—	126903,7	5810,9	1198,4
виробництво коксу та продуктів нафтоперероблення	2013	—	2208,6	20,0	—
	2014	—	2208,6	20,0	—
виробництво хімічних речовин і хімічної продукції	2013	—	102293,0	39,2	2,0
	2014	—	69342,5	34,0	52,0
виробництво основних фармацевтичних продуктів і фармацевтичних препаратів	2013	—	—	—	—
	2014	—	—	—	—

	Роки	У тому числі			
		довгострокові біологічні активи залишкова вартість	незавершені капітальні інвестиції	довгострокові фінансові інвестиції	інші необоротні активи
виробництво гумових і пластмасових виробів, іншої неметалевої мінеральної продукції	2013	—	62546,0	10562,9	2130,8
	2014	—	39844,6	11091,9	2627,1
металургійне виробництво, виробництво готових металевих виробів	2013	—	6910,2	1247,0	331,7
	2014	—	5150,9	1247,0	70,5
машинобудування	2013	—	25675,9	1200,1	1483,5
	2014	—	19187,8	1237,1	19912,6
виробництво комп'ютерів, електронної та оптичної продукції	2013	—	2636,0	3,4	138,3
	2014	—	3884,4	3,4	19368,0
виробництво електричного устаткування	2013	—	629,0	—	28,0
	2014	—	528,9	—	47,0
виробництво машин і устаткування, не віднесених до інших угруповань	2013	—	10824,9	25,7	764,0
	2014	—	3581,5	20,7	9,4
виробництво автотранспортних засобів, причепів і напівпричепів та інших транспортних засобів	2013	—	11586,0	1171,0	553,2
	2014	—	11193,0	1213,0	488,2
виробництво меблів, іншої продукції; ремонт і монтаж машин і устаткування	2013	—	13429,0	132266,8	111,4
	2014	—	16342,9	15802,8	401,3
Постачання електроенергії, газу, пари та кондиційованого повітря	2013	—	47092,0	8518,0	41091,0
	2014	—	37691,1	8747,0	16169,0
Водопостачання; каналізація, поводження з відходами	2013	—	39945,9	41,0	574,3
	2014	—	13753,3	41,0	160,9

6.5.

(, .)					
	Роки	Оборотні активи – усього	У тому числі		
			запаси	поточні біологічні активи	дебіторська заборгованість
	2013	5593038,6	1545730,3	171,0	2875635,0
	2014	6505416,2	1979221,7	67,7	3486767,3
Добувна промисловість і розроблення кар'єрів	2013	44747,9	4346,9	–	31557,1
	2014	37516,7	4997,2	–	20772,8
Переробна промисловість	2013	5085079,6	1483089,4	150,0	2545093,2
	2014	5856803,2	1920913,8	67,7	3057733,3
виробництво харчових продуктів, напоїв і тютюнових виробів	2013	3256978,3	672302,8	140,0	1742242,7
	2014	3385223,3	879283,9	23,0	1885409,4
текстильне виробництво, виробництво одягу, шкіри, виробів зі шкіри та інших матеріалів	2013	235433,1	133754,8	8,0	84537,6
	2014	347399,5	165947,0	0,8	155200,4
виготовлення виробів з деревини, виробництво паперу та поліграфічна діяльність	2013	628737,7	222629,3	–	319132,4
	2014	859500,5	321214,0	15,7	491737,7
виробництво коксу та продуктів нафтоперероблення	2013	6243,7	1279,9	–	4616,8
	2014	22706,4	10043,0	–	12549,5
виробництво хімічних речовин і хімічної продукції	2013	101492,3	43310,0	–	51409,2
	2014	118644,0	48462,6	–	62965,1
виробництво основних фармацевтичних продуктів і фармацевтичних препаратів	2013	–	–	–	–
	2014	–	–	–	–

	Роки	Оборотні активи – усього	У тому числі		
			запаси	поточні біологічні активи	дебіторська заборгованість
виробництво гумових і пластмасових виробів, іншої неметалевої мінеральної продукції	2013 2014	214848,3 291335,4	102143,1 127254,9	– –	65571,4 94415,0
металургійне виробництво, виробництво готових металевих виробів	2013 2014	73818,6 93972,5	37476,5 46264,8	– –	26104,2 33006,0
машинобудування	2013 2014	503513,1 656278,7	245846,4 298515,8	– 26,2	222697,8 282353,4
виробництво комп'ютерів, електронної та оптичної продукції	2013 2014	72198,2 174342,8	50247,4 105155,8	– –	18733,2 23294,9
виробництво електричного устаткування	2013 2014	52342,8 77561,8	17217,0 22345,9	– –	31125,8 51724,0
виробництво машин і устаткування, не віднесених до інших угруповань	2013 2014	86248,7 93344,6	40640,2 34877,1	– 26,2	38490,5 45021,3
виробництво автотранспортних засобів, причепів і напівпричепів та інших транспортних засобів	2013 2014	292723,4 311029,5	137741,8 136137,0	– –	134348,3 162313,2
виробництво меблів, іншої продукції; ремонт і монтаж машин і устаткування	2013 2014	64014,5 81742,9	24346,6 23927,8	2,0 2,0	28781,1 40096,8
Постачання електроенергії, газу, пари та кондиційованого повітря	2013 2014	392290,5 546438,1	43646,7 39810,1	– –	255351,9 367655,7
Водопостачання; каналізація, поводження з відходами	2013 2014	70920,6 64658,2	14647,3 13500,6	21,0 –	43632,8 40605,5

	Роки	У тому числі			
		поточні фінансові інвестиції	грошові кошти	витрати майбутніх періодів	інші оборотні активи
	2013	8211,3	865900,5	155871,4	141519,1
	2014	8301,9	686702,7	201549,8	142805,1
Добувна промисловість і розроблення кар'єрів	2013	—	5049,4	3765,7	28,8
	2014	—	8539,0	3176,7	31,0
Переробна промисловість	2013	8211,3	804378,2	150575,0	93582,5
	2014	8300,2	582180,1	196953,9	90654,2
виробництво харчових продуктів, напоїв і тютюнових виробів	2013	7549,7	676395,7	121411,8	36935,6
	2014	7710,4	417005,8	163735,5	32055,3
текстильне виробництво,	2013	—	11141,3	966,6	5024,8
виробництво одягу, шкіри, виробів зі шкіри та інших матеріалів	2014	0,3	20293,6	1005,3	4952,1
виготовлення виробів з деревини,	2013	91,9	73743,4	10016,6	3124,1
виробництво паперу та поліграфічна діяльність	2014	80,9	26333,6	17099,6	3019,0
виробництво коксу та продуктів нафтоперероблення	2013	—	333,0	14,0	—
	2014	—	93,9	20,0	—
виробництво хімічних речовин і хімічної продукції	2013	—	882,1	515,4	5375,6
	2014	—	1357,3	335,5	5523,5
виробництво основних фармацевтичних продуктів і фармацевтичних препаратів	2013	—	—	—	—
	2014	—	—	—	—

	Роки	У тому числі			
		поточні фінансові інвестиції	грошові кошти	витрати майбутніх періодів	інші оборотні активи
виробництво гумових і пластмасових виробів, іншої неметалевої мінеральної продукції	2013	196,7	13860,9	13225,1	19851,1
	2014	195,1	21606,7	12931,5	34932,2
металургійне виробництво, виробництво готових металевих виробів	2013	353,0	8463,0	488,1	933,8
	2014	293,1	12758,3	525,2	1125,1
машинобудування	2013	—	11187,4	3559,6	20221,9
	2014	20,4	67420,0	1091,2	6851,7
виробництво комп'ютерів, електронної та оптичної продукції	2013	—	1494,3	50,9	1672,4
	2014	—	42913,6	167,9	2810,6
виробництво електричного устаткування	2013	—	3331,5	86,7	581,8
	2014	—	3323,2	34,1	134,6
виробництво машин і устаткування, не віднесених до інших угруповань	2013	—	4399,6	50,0	2668,4
	2014	20,4	10263,9	31,2	3104,5
виробництво автотранспортних засобів, причепів і напівпричепів та інших транспортних засобів	2013	—	1962,0	3372,0	15299,3
	2014	—	10919,3	858,0	802,0
виробництво меблів, іншої продукції; ремонт і монтаж машин і устаткування	2013	20,0	8371,4	377,8	2115,6
	2014	—	15310,9	210,1	2195,3
Постачання електроенергії, газу, пари та кондиційованого повітря	2013	—	47781,9	1249,0	44261,0
	2014	—	88110,1	1204,2	49658,0
Водопостачання; каналізація, поводження з відходами	2013	—	8691,0	281,7	3646,8
	2014	1,7	7873,5	215,0	2461,9

6.6.

(, . .)					
	Роки	Дебіторська заборгованість – усього	У тому числі		
			за товари, роботи, послуги: чиста реалізаційна вартість	за розрахунками з бюджетом	інша поточна дебіторська заборгованість
	2013	2875635,0	1533244,2	299093,1	1043297,7
	2014	3486767,3	1839257,3	430993,6	1216516,4
Добувна промисловість і розроблення кар'єрів	2013	31557,1	23131,5	406,9	8018,7
	2014	20772,8	16743,0	2422,1	1607,7
Переробна промисловість	2013	2545093,2	1308915,8	285210,4	950967,0
	2014	3057733,3	1545407,8	407759,8	1104565,7
виробництво харчових продуктів, напоїв і тютюнових виробів	2013	1742242,7	839133,7	154427,2	748681,8
	2014	1885409,4	867489,7	206921,8	810997,9
текстильне виробництво, виробництво одягу, шкіри, виробів зі шкіри та інших матеріалів	2013	84537,6	47456,4	14416,0	22665,2
	2014	155200,4	106502,1	24296,1	24402,2
виготовлення виробів з деревини, виробництво паперу та поліграфічна діяльність	2013	319132,4	174356,9	62206,8	82568,7
	2014	491737,7	282680,7	112675,9	96381,1
виробництво коксу та продуктів нафтоперероблення	2013	4616,8	2532,0	46,1	2038,7
	2014	12549,5	861,0	383,4	11305,1
виробництво хімічних речовин і хімічної продукції	2013	51409,2	28094,8	1492,8	21821,6
	2014	62965,1	23615,2	2469,7	36880,2
виробництво основних фармацевтичних продуктів і фармацевтичних препаратів	2013	—	—	—	—
	2014	—	—	—	—

	Роки	Дебіторська заборгованість – усього	У тому числі		
			за товари, роботи, послуги: чиста реалізаційна вартість	за розрахунками з бюджетом	інша поточна дебіторська заборгованість
виробництво гумових і пластмасових виробів, іншої неметалевої мінеральної продукції	2013	65571,4	40299,1	11811,8	13460,5
	2014	94415,0	67817,7	14982,7	11614,6
металургійне виробництво, виробництво готових металевих виробів	2013	26104,2	17627,8	4300,9	4175,5
	2014	33006,0	22184,8	4824,0	5997,2
машинобудування	2013	222697,8	139853,8	32968,9	49875,1
	2014	282353,4	151679,1	34311,2	96363,1
виробництво комп'ютерів, електронної та оптичної продукції	2013	18733,2	11852,6	631,3	6249,3
	2014	23294,9	10144,3	1289,5	11861,1
виробництво електричного устаткування	2013	31125,8	6519,1	8814,1	15792,6
	2014	51724,0	6081,1	13652,5	31990,4
виробництво машин і устаткування, не віднесених до інших угруповань	2013	38490,5	20607,8	8489,5	9393,2
	2014	45021,3	25676,7	8581,0	10763,6
виробництво автотранспортних засобів, причепів і напівпричепів та інших транспортних засобів	2013	134348,3	100874,3	15034,0	18440,0
	2014	162313,2	109777,0	10788,2	41748,0
виробництво меблів, іншої продукції; ремонт і монтаж машин і устаткування	2013	28781,1	19561,3	3539,9	5679,9
	2014	40096,8	22577,5	6895,0	10624,3
Постачання електроенергії, газу, пари та кондиційованого повітря	2013	255351,9	171326,7	9791,9	74233,3
	2014	367655,7	241109,2	19900,8	106645,7
Водопостачання; каналізація, поводження з відходами	2013	43632,8	29870,2	3683,9	10078,7
	2014	40605,5	35997,3	910,9	3697,3

6.7.

(, . .)							
	Роки	Власний капітал – усього	У тому числі				
			zareestrovaniy kapital	dodatkoviy kapital	rezervniy kapital	nerozpodilennyi pribytok (nepokritiy zbitok)	neoplacheniyy ta vilucheniyy kapital
	2013	4362245,9	1475082,9	1959495,0	96527,1	913983,1	82842,2
	2014	3520324,6	1548119,4	1845058,7	125354,0	77295,6	75503,1
Добувна промисловість і розроблення кар'єрів	2013	98012,1	105813,6	1877,8	4126,0	1821,1	15626,4
	2014	79158,4	102266,5	1877,8	5843,0	–15279,0	15549,9
Переробна промисловість	2013	2820665,5	1133735,1	877878,4	86936,3	788512,2	66396,5
	2014	2173503,7	1193792,0	801454,8	104779,4	132443,8	58966,3
виробництво харчових продуктів, напоїв і тютюнових виробів	2013	1056949,0	424762,6	156985,4	49503,6	443444,7	17747,3
	2014	539896,8	451151,6	153222,5	61361,3	–108366,5	17472,1
текстильне виробництво, виробництво одягу, шкіри, виробів зі шкіри та інших матеріалів	2013	215160,2	43088,9	231518,4	2232,3	–59949,0	1730,4
	2014	69321,3	39504,6	232409,5	2237,0	–199634,9	5194,9
виготовлення виробів з деревини, виробництво паперу та поліграфічна діяльність	2013	761712,7	166306,9	79645,2	13117,2	507972,5	5329,1
	2014	996224,4	166205,9	78729,3	12973,4	742441,3	4125,5
виробництво коксу та продуктів нафтоперероблення	2013	–4302,0	10095,0	5303,0	–	–19700,0	–
	2014	–5867,2	11044,0	5303,0	–	–21424,2	790,0
виробництво хімічних речовин і хімічної продукції	2013	13355,5	14281,5	4870,1	117,0	–5907,0	6,1
	2014	–447,6	21105,5	4870,1	117,0	–25740,0	800,2
виробництво основних фармацевтичних продуктів і фармацевтичних препаратів	2013	–	–	–	–	–	–
	2014	–	–	–	–	–	–
виробництво гумових і пластмасових виробів, іншої неметалевої мінеральної продукції	2013	242185,9	230215,7	31252,0	272,6	–3509,0	16045,4
	2014	197203,2	194696,3	31258,3	279,3	–17041,9	11988,8

	Роки	Власний капітал – усього	У тому числі				
			зареєстрований капітал	додатковий капітал	резервний капітал	нерозподілений прибуток (непокритий збиток)	неоплачений та вилучений капітал
металургійне виробництво, виробництво готових металевих виробів	2013	62485,0	28334,1	17885,9	507,1	16075,5	317,6
	2014	63048,2	24939,7	7116,0	492,1	30875,1	374,7
машинобудування	2013	297434,7	138219,6	179572,4	20910,4	-31306,4	9961,3
	2014	254654,8	209875,4	117008,0	22082,9	-83843,1	10468,4
виробництво комп'ютерів, електронної та оптичної продукції	2013	77885,3	1412,3	23142,0	50,1	53291,2	10,3
	2014	195182,3	71914,8	57850,8	438,6	64978,1	–
виробництво електричного устаткування	2013	33945,7	57094,9	58,2	317,0	-23125,4	399,0
	2014	-5742,3	56731,9	58,2	317,0	-62450,4	399,0
виробництво машин і устаткування, не віднесених до інших угруповань	2013	56282,3	44190,9	29070,2	20212,3	-27639,1	9552,0
	2014	39188,6	45707,2	28041,0	20996,3	-45486,5	10069,4
виробництво автотранспортних засобів, причепів і напівпричепів та інших транспортних засобів	2013	129321,4	35521,5	127302,0	331,0	-33833,1	–
	2014	26026,2	35521,5	31058,0	331,0	-40884,3	–
виробництво меблів, іншої продукції; ремонт і монтаж машин і устаткування	2013	175684,5	78430,8	170846,0	276,1	-58609,1	15259,3
	2014	59469,8	75269,0	171538,1	5236,4	-184822,0	7751,7
Постачання електроенергії, газу, пари та кондиційованого повітря	2013	884189,4	62657,9	626387,8	4474,0	190950,0	280,3
	2014	902507,5	64829,5	626512,0	4474,0	207222,8	530,8
Водопостачання; каналізація, поводження з відходами	2013	559378,9	172876,3	453351,0	990,8	-67300,2	539,0
	2014	365155,0	187231,4	415214,1	10257,6	-247092,0	456,1

6.8.

Ø

(, . . .)

	Роки	Поточні зобов'язання і забезпечення – усього	У тому числі				
			коротко-строкові кредити банків	кредиторська заборгованість	поточні забезпечення	доходи майбутніх періодів та відстрочені комісійні доходи від перестраховиків	інші поточні зобов'язання
	2013	4301967,8	769085,5	2313894,7	59030,0	10503,3	1149454,3
	2014	5833533,1	428156,2	3056206,4	128200,0	10730,2	2210240,3
Добувна промисловість і розроблення кар'єрів	2013	26007,3	19967,0	2819,6	166,0	–	3054,7
	2014	24222,7	19700,0	2977,5	660,0	–	885,2
Переробна промисловість	2013	3567243,5	735395,6	1681813,5	49316,0	9168,4	1091550,0
	2014	5019527,6	396925,0	2356981,5	113394,0	9059,0	2143168,1
виробництво харчових продуктів, напоїв і тютюнових виробів	2013	2149096,9	488976,8	865642,6	45549,0	6,2	748922,3
	2014	3324741,8	240073,1	1286757,2	110662,0	–	1687249,5
текстильне виробництво, виробництво одягу, шкіри, виробів зі шкіри та інших матеріалів	2013	248213,1	13837,2	177006,0	4,0	2961,0	54404,9
	2014	371155,4	14755,5	264573,5	318,0	3314,0	88194,4
виготовлення виробів з деревини, виробництво паперу та поліграфічна діяльність	2013	176039,5	17752,5	82069,8	239,0	–	75978,2
	2014	248206,2	22254,0	144857,5	383,0	4,4	80707,3
виробництво коксу та продуктів нафтоперероблення	2013	58283,3	7,4	35007,4	–	5880,0	17388,5
	2014	39821,1	7,4	31752,5	–	5426,0	2635,2
виробництво хімічних речовин і хімічної продукції	2013	228049,3	147669,7	44155,9	–	–	36223,7
	2014	121611,7	17893,8	52198,8	–	–	51519,1
виробництво основних фармацевтичних продуктів і фармацевтичних препаратів	2013	–	–	–	–	–	–
	2014	–	–	–	–	–	–

	Роки	Поточні зобов'язання і забезпечення – усього	У тому числі					інші поточні зобов'язання
			коротко-строкові кредити банків	кредиторська заборгованість	поточні забезпечення	доходи майбутніх періодів та відстрочені комісійні доходи від перестраховиків		
виробництво гумових і пластмасових виробів, іншої неметалевої мінеральної продукції	2013 2014	187654,5 294981,6	31559,1 39559,2	76439,4 123091,1	2723,0 786,0	6,6 –	76926,4 131545,3	
металургійне виробництво, виробництво готових металевих виробів	2013 2014	42578,4 45591,5	1649,7 1656,3	35433,4 28906,9	– –	– –	5495,3 15028,3	
машинобудування	2013 2014	419124,1 493884,2	28464,3 51629,8	335454,9 381602,6	800,0 1245,0	306,0 306,0	54098,9 59100,8	
виробництво комп'ютерів, електронної та оптичної продукції	2013 2014	93668,3 132262,5	10846,1 13632,0	70629,8 96212,1	– –	– –	12192,4 22418,4	
виробництво електричного устаткування	2013 2014	21728,6 31139,4	296,0 284,0	18888,5 27411,7	– –	– –	2544,1 3443,7	
виробництво машин і устаткування, не віднесених до інших угруповань	2013 2014	74686,1 91790,7	4922,2 9374,8	52290,4 65970,7	800,0 803,0	306,0 306,0	16367,5 15336,2	
виробництво автотранспортних засобів, причепів і напівпричепів та інших транспортних засобів	2013 2014	229041,1 238691,6	12400,0 28339,0	193646,2 192008,1	– 442,0	– –	22994,9 17902,5	
виробництво меблів, іншої продукції; ремонт і монтаж машин і устаткування	2013 2014	58204,4 79534,1	5478,9 9095,9	30604,1 43241,4	1,0 –	8,6 8,6	22111,8 27188,2	
Постачання електроенергії, газу, пари та кондиційованого повітря	2013 2014	649530,1 704691,2	13440,0 11000,0	584844,9 626694,2	8506,0 13023,0	– –	42739,2 53974,0	
Водопостачання; каналізація, поводження з відходами	2013 2014	59186,9 85091,6	282,9 531,2	44416,7 69553,2	1042,0 1123,0	1334,9 1671,2	12110,4 12213,0	

6.9.

(, . .)							
	Роки	Кредиторська заборгованість – усього	У тому числі				
			за товари, роботи, послуги	за розрахунками з бюджетом	зі страхування	з оплати праці	інша поточна кредиторська заборгованість
	2013	3419681,4	1689233,6	173599,3	31698,3	56605,1	1468545,1
	2014	3056206,4	2086756,3	221531,5	35717,0	59567,5	652634,1
Добувна промисловість і розроблення кар'єрів	2013	3419,3	713,2	1514,8	134,8	381,7	674,8
	2014	2977,5	784,6	832,3	100,8	183,8	1076,0
Переробна промисловість	2013	2707800,2	1163023,7	135850,4	24734,0	40555,6	1343636,5
	2014	2356981,5	1597099,0	163748,1	26629,6	40973,7	528531,1
виробництво харчових продуктів, напоїв і тютюнових виробів	2013	1569839,3	560853,5	109456,3	8255,3	13746,6	877527,6
	2014	1286757,2	799241,9	114746,7	7203,9	15150,0	350414,7
текстильне виробництво, виробництво одягу, шкіри, виробів зі шкіри та інших матеріалів	2013	252890,0	140117,8	2218,6	1941,0	8794,1	99818,5
	2014	264573,5	213024,7	4261,9	3524,1	5637,5	38125,3
виготовлення виробів з деревини, виробництво паперу та поліграфічна діяльність	2013	157122,9	73009,2	2639,3	2025,8	3556,6	75892,0
	2014	144857,5	128596,5	5228,4	2583,6	4613,7	3835,3
виробництво коксу та продуктів нафтоперероблення	2013	16510,9	958,9	7949,4	4496,2	1124,5	1981,9
	2014	31752,5	15908,1	9450,7	5069,2	676,5	648,0
виробництво хімічних речовин і хімічної продукції	2013	81016,9	35358,4	2334,7	925,5	1439,3	40959,0
	2014	52198,8	43362,6	2640,1	713,7	1075,4	4407,0
виробництво основних фармацевтичних продуктів і фармацевтичних препаратів	2013	—	—	—	—	—	—
	2014	—	—	—	—	—	—

	Роки	Кредиторська заборгованість – усього	У тому числі				
			за товари, роботи, послуги	за розрахунками з бюджетом	зі страхування	з оплати праці	інша поточна кредиторська заборгованість
виробництво гумових і пластмасових виробів, іншої неметалевої мінеральної продукції	2013	150878,9	61228,0	3818,3	1704,8	2780,8	81347,0
	2014	123091,1	96971,9	5825,3	1313,6	2712,6	16267,7
металургійне виробництво, виробництво готових металевих виробів	2013	38444,0	21581,2	1476,2	1503,6	1560,9	12322,1
	2014	28906,9	20957,4	1792,6	1129,8	1491,2	3535,9
машинобудування	2013	386597,2	244547,2	3174,1	2603,6	5760,2	130512,1
	2014	381602,6	244836,5	14668,1	3418,0	7680,0	111000,0
виробництво комп'ютерів, електронної та оптичної продукції	2013	78147,0	5139,9	1127,4	511,7	1125,7	70242,3
	2014	96212,1	17489,7	3735,8	1114,8	2318,8	71553,0
виробництво електричного устаткування	2013	21463,0	9285,5	129,8	108,1	726,9	11212,7
	2014	27411,7	10688,1	352,8	171,5	855,3	15344,0
виробництво машин і устаткування, не віднесених до інших угруповань	2013	70346,1	42027,9	589,1	1367,2	2492,7	23869,2
	2014	65970,7	53260,6	1754,5	1266,7	2748,9	6940,0
виробництво автотранспортних засобів, причепів і напівпричепів та інших транспортних засобів	2013	216641,1	188093,9	1327,8	616,6	1414,9	25187,9
	2014	192008,1	163398,1	8825,0	865,0	1757,0	17163,0
виробництво меблів, іншої продукції; ремонт і монтаж машин і устаткування	2013	54500,1	25369,5	2783,5	1278,2	1792,6	23276,3
	2014	43241,4	34199,4	5134,3	1673,7	1936,8	297,2
Постачання електроенергії, газу, пари та кондиційованого повітря	2013	652440,7	497755,4	28615,2	5526,6	12434,9	108108,6
	2014	626694,2	465620,3	45000,6	6699,9	14152,4	95221,0
Водопостачання; каналізація, поводження з відходами	2013	56021,2	27741,3	7618,9	1302,9	3232,9	16125,2
	2014	69553,2	23252,4	11950,5	2286,7	4257,6	27806,0

6.10.

(,)

()			
	Роки	Тис.грн.	У % до підсумку
1	2010	8271592,4	100,0
	2011	9915894,4	100,0
	2012	13713901,6	100,0
	2013	13829850,1	100,0
	2014	16872678,7	100,0
Добувна промисловість	2010	47459,1	0,6
і розроблення кар'єрів	2011	61384,1	0,6
	2012	79950,8	0,6
	2013	58567,9	0,4
	2014	65266,0	0,4
Переробна	2010	6759328,0	81,7
промисловість	2011	7472429,4	75,4
	2012	11092755,0	80,9
	2013	11376240,6	82,3
	2014	14335228,9	85,0
виробництво харчових	2010	3758605,4	45,4
продуктів, напоїв і	2011	4184150,7	42,2
тютюнових виробів	2012	7548033,4	55,0
	2013	7790802,2	56,3
	2014	9342167,0	55,4
текстильне виробництво,	2010	339531,9	4,1
виробництво одягу, шкіри,	2011	363803,6	3,7
виробів зі шкіри та інших	2012	412763,6	3,0
матеріалів	2013	412514,7	3,0
	2014	600948,6	3,6
виготовлення виробів	2010	1170196,2	14,1
з деревини, виробництво паперу	2011	1281017,9	12,9
та поліграфічна діяльність	2012	1442359,9	10,5
	2013	1594412,8	11,5
	2014	2382329,5	14,1
виробництво коксу та	2010
продуктів нафтоперероблення	2011	—	—
	2012
	2013	10124,0	0,1
	2014	145766,9	0,9
виробництво хімічних речовин	2010	222311,3	2,7
і хімічної продукції	2011
	2012	146576,8	1,1
	2013	154313,5	1,1
	2014	220973,0	1,3
виробництво основних	2010
фармацевтичних продуктів	2011
і фармацевтичних препаратів	2012
	2013	—	—
	2014	—	—

	Роки	Тис.грн.	У % до підсумку
виробництво гумових і пластмасових виробів, іншої неметалевої мінеральної продукції	2010	307310,7	3,7
	2011	261560,9	2,6
	2012	272441,8	2,0
	2013	304939,6	2,2
	2014	405797,6	2,4
металургійне виробництво, виробництво готових металевих виробів	2010	191047,8	2,3
	2011	226531,8	2,3
	2012	207794,2	1,5
	2013	181843,5	1,3
	2014	172945,8	1,0
машинобудування	2010	668068,7	8,1
	2011	901643,2	9,1
	2012	917814,6	6,7
	2013	770858,7	5,6
	2014	873356,6	5,2
виробництво комп'ютерів, електронної та оптичної продукції	2010	108235,0	1,3
	2011	182465,6	1,8
	2012	241137,1	1,8
	2013	165917,6	1,2
	2014	227798,3	1,4
виробництво електричного устаткування	2010	79399,0	1,0
	2011	137025,5	1,4
	2012	119121,7	0,9
	2013	113333,6	0,8
	2014	156847,9	0,9
виробництво машин і устаткування, не віднесених до інших угруповань	2010	140654,0	1,7
	2011	123191,6	1,3
	2012	185988,9	1,3
	2013	172729,8	1,3
	2014	194044,8	1,2
виробництво автотранспортних засобів, причепів і напівпричепів та інших транспортних засобів	2010	339780,7	4,1
	2011	458960,5	4,6
	2012	371566,9	2,7
	2013	318877,7	2,3
	2014	294665,6	1,7
виробництво меблів, іншої продукції; ремонт і монтаж машин і устаткування	2010	102205,0	1,2
	2011	118179,5	1,2
	2012	136858,7	1,0
	2013	156431,6	1,2
	2014	190943,9	1,1
Постачання електроенергії, газу, пари та кондиційованого повітря	2010	1252062,3	15,1
	2011	2091972,8	21,1
	2012	2287137,5	16,7
	2013	2158016,5	15,6
	2014	2218956,9	13,1
Водопостачання; каналізація, поводження з відходами	2010	212743,0	2,6
	2011	290108,1	2,9
	2012	254058,3	1,8
	2013	237025,1	1,7
	2014	253226,9	1,5

¹ Дані цієї таблиці сформовано за однорідними продуктами, що за Класифікацією видів економічної діяльності (КВЕД–2010) відносяться до відповідного виду економічної діяльності.

6.11.

(. . .)

	Роки	Фінансовий результат (сальдо)	Підприємства, які одержали прибуток		Підприємства, які одержали збиток	
			у % до загальної кількості підпри- ємств	фінансовий результат	у % до загальної кількості підпри- ємств	фінансовий результат
	2010	145630,1	53,1	554691,4	46,9	409061,3
	2011	222014,1	61,5	566937,5	38,5	344923,4
	2012	293643,3	63,4	536150,2	36,6	242506,9
	2013	373137,2	62,5	649547,0	37,5	276409,8
	2014	6717761,3	62,3	611767,3	37,7	1329528,6
Добувна промисловість і розроблення кар'єрів	2010	3506,6	66,7	5067,3	33,1	1560,7
	2011	-1801,7	69,2	6191,8	30,8	7993,5
	2012	6181,6	40,0	10952,0	60,0	4770,4
	2013	6634,0	36,4	10045,0	63,6	3411,0
	2014	-2321,6	25,0	4759,0	75,0	7080,6
Переробна промисловість	2010	143286,4	53,7	497999,4	46,3	354713,0
	2011	182458,5	62,6	445897,6	37,4	263439,1
	2012	240183,6	64,3	434351,9	35,7	194168,3
	2013	376956,6	62,9	538846,6	37,1	161890,0
	2014	-651943,1	62,4	461070,2	37,6	1113013,3
виробництво харчових продуктів, напоїв і тютюнових виробів	2010	255116,3	57,5	300151,1	42,5	45034,8
	2011	213740,2	61,1	267775,8	38,9	54035,6
	2012	174677,8	65,9	223920,5	34,1	49242,7
	2013	234445,1	62,3	306082,4	37,7	71637,3
	2014	-632203,5	61,9	53294,7	38,1	685498,2
текстильне виробництво, виробництво одягу, шкіри виробів зі шкіри та інших матеріалів	2010	-9163,0	57,1	16827,6	42,9	990,6
	2011	-8652,6	67,6	21460,4	32,4	30113,0
	2012	-11157,3	62,5	11888,5	37,5	23045,8
	2013	-8507,4	60,0	10152,7	40,0	18660,1
	2014	-138951,8	68,3	27060,9	31,7	166012,7
виготовлення виробів з деревини, паперу та поліграфічна діяльність	2010	114342,6	52,6	133371,9	47,4	19029,3
	2011	82780,9	62,1	107559,6	37,9	24778,7
	2012	134253,0	64,0	154256,4	36,0	20003,4
	2013	145858,6	60,8	158167,5	39,2	12308,9
	2014	296260,7	64,5	309832,6	35,5	13571,9

	Роки	Фінансовий результат (сальдо)	Підприємства, які одержали прибуток		Підприємства, які одержали збиток	
			у % до загальної кількості підпри- ємств	фінансовий результат	у % до загальної кількості підпри- ємств	фінансовий результат
виробництво коксу та продуктів нафтоперероблення	2010	—	—	—	—	—
	2011	—	—	—	—	—
	2012	... ^к	... ^к	... ^к	... ^к	... ^к
	2013	-2411,1	—	—	100,0	2411,1
	2014	1184,5	33,3	4366,4	66,7	3181,9
виробництво хімічних речовин і хімічної продукції	2010	... ^к	... ^к	... ^к	... ^к	... ^к
	2011	... ^к	... ^к	... ^к	... ^к	... ^к
	2012	1555,9	60,9	5137,6	39,1	3581,7
	2013	-3919,6	52,2	4572,7	47,8	8492,3
	2014	-18586,0	54,2	4799,0	45,8	23385,0
виробництво основних фармацевтичних продуктів і фармацевтичних препаратів	2010	... ^к	... ^к	... ^к	... ^к	... ^к
	2011	... ^к	... ^к	... ^к	... ^к	... ^к
	2012	... ^к	... ^к	... ^к	... ^к	... ^к
	2013	—	—	—	—	—
	2014	—	—	—	—	—
виробництво гумових і пластмасових виробів, іншої неметалевої мінеральної продукції	2010	-48961,5	50,7	8312,7	49,3	57274,2
	2011	7568,6	67,2	11651,1	32,8	4082,5
	2012	-4440,1	63,2	7770,6	36,8	12210,7
	2013	-6552,3	61,6	13990,1	38,4	20542,4
	2014	-5091,2	59,1	6306,6	40,9	11397,8
металургійне виробництво, виробництво готових металевих виробів, крім машин і устаткування	2010	-2395,4	47,2	9838,9	52,8	12234,3
	2011	3077,6	60,0	5959,4	40,0	2881,8
	2012	4394,6	58,5	6207,0	41,5	1812,4
	2013	2134,9	63,5	5783,7	36,5	3648,8
	2014	3273,0	60,4	13569,7	39,6	10296,7
машинобудування	2010	-33636,5	41,3	16681,9	58,7	50318,4
	2011	-22786,4	50,8	21455,1	49,2	44241,5
	2012	-32896,1	61,8	20691,2	38,2	53587,3
	2013	24697,8	70,3	34793,6	29,7	10095,8
	2014	-40649,6	50,0	35215,8	50,0	75865,4

	Роки	Фінансовий результат (сальдо)	Підприємства, які одержали прибуток		Підприємства, які одержали збиток	
			у % до загальної кількості підпри- ємств	фінансо- вий результат	у % до загальної кількості підпри- ємств	фінансо- вий результат
виробництво комп'ютерів, електронної та оптичної продукції	2010	-16394,4	28,6	4229,5	71,4	20623,9
	2011	-4804,7	62,5	8961,9	37,5	13766,6
	2012	-14259,1	77,8	8270,8	22,2	22529,9
	2013	4793,6	76,5	5154,9	23,5	361,3
	2014	9893,8	50,0	14140,4	50,0	4246,6
виробництво електричного устаткування	2010	-4088,5	62,5	940,5	37,5	5029,0
	2011	5390,4	71,4	5844,4	28,6	454,0
	2012	3105,3	60,0	3697,0	40,0	591,7
	2013	4246,3	63,6	5464,5	36,4	1218,2
	2014	-38761,3	50,0	2449,5	50,0	41210,8
виробництво машин і устаткування, не віднесених до інших угруповань	2010	1668,2	50,0	8883,9	50,0	7215,7
	2011	-11666,7	48,0	5232,8	52,0	16899,5
	2012	-2338,7	64,3	4805,9	35,7	7144,6
	2013	-4446,1	69,0	3441,2	31,0	7887,3
	2014	-8800,9	48,0	5611,1	52,0	14412,0
виробництво автотранспортних засобів, причепів і напівпричепів та інших транспортних засобів	2010	-14821,8	23,1	2628,0	76,9	17449,8
	2011	-11705,4	27,3	1416,0	72,7	13121,4
	2012	-19403,6	33,3	3917,5	66,7	23321,1
	2013	20104,0	71,4	20733,0	28,6	629,0
	2014	-2981,2	57,1	13014,8	42,9	15996,0
виробництво меблів, іншої продукції; ремонт і монтаж машин і устаткування	2010	718,4	63,5	3611,0	36,5	2892,6
	2011	495,4	71,4	5475,5	28,6	4980,1
	2012	-21795,2	69,8	4480,1	30,2	26275,3
	2013	-8789,4	68,0	5303,9	32,0	14093,3
	2014	-117179,2	68,3	6624,5	31,7	123803,7
Постачання електроенергії, газу, пари та кондиційованого повітря	2010	9940,6	38,5	50238,9	61,5	40298,3
	2011	53480,3	38,5	112399,0	61,5	58918,7
	2012	65279,2	36,4	87936,0	63,6	22656,8
	2013	6163,9	46,7	97338,0	53,3	91174,1
	2014	115038,3	75,0	139256,9	25,0	24218,6
Водопостачання; каналізація, постачання з відходами	2010	-11103,5	48,7	1385,8	51,3	12489,3
	2011	-12123,0	54,8	2449,1	45,2	14572,1
	2012	-18001,1	61,2	2910,3	38,8	20911,4
	2013	-16617,3	64,9	3317,4	35,1	19934,7
	2014	-178534,9	62,6	6681,2	37,4	185216,1

6.12.

(. .)

	Роки	Фінансовий результат (сальдо)	Підприємства, які одержали прибуток		Підприємства, які одержали збиток	
			у % до загальної кількості підпри- ємств	фінансовий результат	у % до загальної кількості підпри- ємств	фінансовий результат
	2012	293643,3	63,4	536150,2	36,6	242506,9
	2013	373137,2	62,5	649547,0	37,5	276409,8
	2014	6717761,3	62,3	611767,3	37,7	1329528,6
м. Чернігів	2012	-24641,5	63,1	129003,9	36,9	153645,4
	2013	-13579,7	60,3	164524,0	39,7	178103,7
	2014	-383913,1	60,7	197929,0	39,3	581842,1
м. Ніжин	2012	-10596,2	58,0	11757,6	42,0	22353,8
	2013	-28208,8	60,0	4971,2	40,0	33180,0
	2014	6264,9	53,6	30359,1	46,4	24094,2
м.Н.-Сіверський	2012	—	—	—	—	—
	2013	—	—	—	—	—
	2014	-6766,7	69,2	1645,1	30,8	8411,8
м.Прилуки	2012	190756,5	56,0	196632,6	44,0	5876,1
	2013	248325,6	55,8	271196,2	44,2	22870,6
	2014	-591739,8	64,2	9818,6	35,8	601558,4
Бахмацький	2012	325,8	78,6	760,4	21,4	434,6
	2013	-2820,6	68,8	431,3	31,3	3251,9
	2014	-716,3	57,1	21,2	42,9	737,5
Бобровицький	2012	-2722,3	66,7	1164,4	33,3	3886,7
	2013	-2288,2	50,0	663,8	50,0	2952,0
	2014	-7516,7	28,6	1206,3	71,4	8723,0
Борзнянський	2012	1554,0	84,2	1761,0	15,8	207,0
	2013	-813,4	58,3	793,8	41,7	1607,2
	2014	-1264,6	65,2	697,7	34,8	1962,3

	Роки	Фінансовий результат (сальдо)	Підприємства, які одержали прибуток		Підприємства, які одержали збиток	
			у % до загальної кількості підпри- ємств	фінансовий результат	у % до загальної кількості підпри- ємств	фінансовий результат
Варвинський	2012	550,0	100,0	550,0	—	—
	2013	645,5	100,0	645,5	—	—
	2014	808,9	85,7	938,7	14,3	129,8
Городнянський	2012	−91,4	55,6	745,4	44,4	836,8
	2013	−199,7	68,4	1208,5	31,6	1408,2
	2014	1674,8	68,8	1942,1	31,3	267,3
Ічнянський	2012	2351,8	72,7	3572,1	27,3	1220,3
	2013	−1119,6	69,2	233,9	30,8	1353,5
	2014	−48502,2	62,5	99,0	37,5	48601,2
Козелецький	2012	2800,8	70,0	3253,0	30,0	452,2
	2013	13428,3	68,2	13989,7	31,8	561,4
	2014	24387,9	76,2	25558,6	23,8	1170,7
Коропський	2012	241,6	58,3	912,1	41,7	670,5
	2013	648,8	69,2	1052,0	30,8	403,2
	2014	666,6	69,2	1059,5	30,8	392,9
Корюківський	2012	131619,0	71,4	143791,6	28,6	12172,6
	2013	142926,7	68,0	149205,6	32,0	6278,9
	2014	281840,5	68,2	287709,2	31,8	5868,7
Куликівський	2012	−335,3	63,6	471,3	36,4	806,6
	2013	6133,7	60,0	6404,2	40,0	270,5
	2014	3542,5	63,6	3916,3	36,4	373,8
Менський	2012	7685,8	65,2	8664,3	34,8	978,5
	2013	4396,1	52,2	5138,5	47,8	742,4
	2014	33,2	41,7	2439,0	58,3	2405,8
Ніжинський	2012	3132,8	60,0	3324,9	40,0	192,1
	2013	1907,6	80,0	1913,3	20,0	5,7
	2014	−958,6	50,0	2,1	50,0	960,7
Н.-Сіверський	2012	−3923,3	74,1	1974,7	25,9	5898,0
	2013	−5205,0	57,1	1032,4	42,9	6237,4
	2014	−966,5	80,0	104,5	20,0	1071,0

	Роки	Фінансовий результат (сальдо)	Підприємства, які одержали прибуток		Підприємства, які одержали збиток	
			у % до загальної кількості підпри- ємств	фінансовий результат	у % до загальної кількості підпри- ємств	фінансовий результат
Носівський	2012	-9873,7	72,7	1635,4	27,3	11509,1
	2013	-6192,6	78,6	1283,3	21,4	7475,9
	2014	-2271,0	78,6	2127,5	21,4	4398,5
Прилуцький	2012	-3319,4	62,5	1695,7	37,5	5015,1
	2013	3033,3	80,0	3053,1	20,0	19,8
	2014	-813,3	60,0	13481,8	40,0	14295,1
Ріпкинський	2012	6295,7	58,3	11236,7	41,7	4941,0
	2013	5127,0	75,0	10308,7	25,0	5181,7
	2014	4218,6	62,5	4960,9	37,5	742,3
Семенівський	2012	-17,6	66,7	82,1	33,3	99,7
	2013	222,6	86,7	255,9	13,3	33,3
	2014	-6631,2	85,7	69,8	14,3	6701,0
Сосницький	2012	4571,3	85,7	5031,0	14,3	459,7
	2013	3795,6	88,9	3803,5	11,1	7,9
	2014	5938,2	66,7	5970,6	33,3	32,4
Срібнянський	2012
	2013
	2014
Талалаївський	2012
	2013
	2014
Чернігівський	2012	-882,1	47,6	4903,4	52,4	5785,5
	2013	-37,4	53,5	3883,1	46,5	3920,5
	2014	-10116,4	62,8	4480,6	37,2	14597,0
Щорський	2012	-1786,0	53,8	3222,0	46,2	5008,0
	2013	3025,3	58,3	3539,2	41,7	513,9
	2014	14937,0	63,6	15111,7	36,4	174,7

6.13.

()

(. .)

	Роки	Фінансовий результат (сальдо)	Підприємства, які одержали прибуток		Підприємства, які одержали збиток	
			у % до загальної кількості підпри- ємств	фінансовий результат	у % до загальної кількості підпри- ємств	фінансовий результат
	2010	69945,3	51,6	411546,1	48,4	421491,4
	2011	47054,9	60,2	409037,5	39,8	361982,6
	2012	135826,5	61,6	396533,2	38,4	260706,7
	2013	198891,5	61,7	496531,5	38,3	297640,0
	2014	6747865,3	61,6	508790,1	38,4	1256655,4
Добувна промисловість і розроблення кар'єрів	2010	2703,7	66,7	4265,3	33,3	1561,6
	2011	-3737,7	69,2	4255,8	30,8	7993,5
	2012	3765,6	40,0	8550,0	60,0	4784,4
	2013	3456,7	36,4	6868,0	63,6	3411,3
	2014	-3448,7	25,0	3637,0	75,0	7085,7
Переробна промисловість	2010	20868,9	52,4	368759,5	47,6	347890,6
	2011	54237,5	61,3	314434,4	38,7	260196,9
	2012	111597,8	62,6	312299,3	37,4	200701,5
	2013	233592,7	61,9	401981,5	38,1	168388,8
	2014	-664302,8	61,6	376578,2	38,4	1040881,0
виробництво харчових продуктів, напоїв і тютюнових виробів	2010	174789,2	57,5	221170,5	42,5	46381,3
	2011	117694,4	60,4	174972,3	39,6	57277,9
	2012	93036,0	63,0	144451,0	37,0	51415,0
	2013	136089,4	61,6	211503,5	38,4	75414,1
	2014	-567651,1	61,2	42671,4	38,8	610322,5
текстильне виробництво, виробництво одягу, шкіри виробів зі шкіри та інших матеріалів	2010	-12000,5	57,1	12453,1	42,9	24453,6
	2011	-9226,4	67,6	17547,6	32,4	26774,0
	2012	-14603,9	59,4	9029,7	40,6	23633,6
	2013	-11650,7	60,0	8474,7	40,0	20125,4
	2014	-144078,6	68,3	23013,6	31,7	167092,2
виготовлення виробів з деревини, паперу та поліграфічна діяльність	2010	77096,6	51,9	96737,2	48,1	19640,6
	2011	53779,6	61,4	78540,9	38,6	24761,3
	2012	101783,6	63,4	122125,8	36,6	20342,2
	2013	112967,6	59,6	125440,3	40,4	12472,7
	2014	237216,8	63,9	251069,8	36,1	13853,0

	Роки	Фінансовий результат (сальдо)	Підприємства, які одержали прибуток		Підприємства, які одержали збиток	
			у % до загальної кількості підприємств	фінансовий результат	у % до загальної кількості підприємств	фінансовий результат
виробництво коксу та продуктів нафтоперероблення	2010	—	—	—	—	—
	2011	—	—	—	—	—
	2012	... ^к	... ^к	... ^к	... ^к	... ^к
	2013	-2433,1	—	—	100,0	2433,1
	2014	315,1	33,3	3497,0	66,7	3181,9
виробництво хімічних речовин і хімічної продукції	2010	... ^к	... ^к	... ^к	... ^к	... ^к
	2011	... ^к	... ^к	... ^к	... ^к	... ^к
	2012	84,3	52,2	3968,5	47,8	3884,2
	2013	-5260,0	52,2	3456,5	47,8	8716,5
	2014	-19570,4	54,2	4473,9	45,8	24044,3
виробництво основних фармацевтичних продуктів і фармацевтичних препаратів	2010	... ^к	... ^к	... ^к	... ^к	... ^к
	2011	... ^к	... ^к	... ^к	... ^к	... ^к
	2012	... ^к	... ^к	... ^к	... ^к	... ^к
	2013	—	—	—	—	—
	2014	—	—	—	—	—
виробництво гумових і пластмасових виробів, іншої неметалевої мінеральної продукції	2010	-45552,3	49,3	6791,6	50,7	52343,9
	2011	5245,4	64,2	9180,7	35,8	3935,3
	2012	-6325,9	63,2	6130,9	36,8	12456,8
	2013	-10093,2	61,6	11092,7	38,4	21185,9
	2014	-5958,8	57,6	5378,4	42,4	11337,2
металургійне виробництво, виробництво готових металевих виробів, крім машин і устаткування	2010	-4557,5	43,4	7968,7	56,6	12526,5
	2011	2018,3	52,0	4724,6	48,0	2706,3
	2012	3285,1	53,7	5130,8	46,3	1845,7
	2013	1291,2	63,5	4950,0	36,5	3658,8
	2014	1872,6	60,4	12190,4	39,6	10317,8
машинобудування	2010	-34782,5	39,7	12771,8	60,3	47554,3
	2011	-19948,6	52,5	20955,4	47,5	40904,0
	2012	-38894,9	61,8	17489,6	38,2	56384,5
	2013	21885,5	65,6	32109,1	34,4	10223,6
	2014	-47628,1	50,0	28041,8	50,0	75669,9

	Роки	Фінансовий результат (сальдо)	Підприємства, які одержали прибуток		Підприємства, які одержали збиток	
			у % до загальної кількості підприємств	фінансовий результат	у % до загальної кількості підприємств	фінансовий результат
виробництво комп'ютерів, електронної та оптичної продукції	2010	-14346,5	21,4	3000,2	78,6	17346,7
	2011	-660,1	62,5	9415,1	37,5	10075,2
	2012	-18889,9	77,8	6617,5	22,2	25507,4
	2013	3456,4	70,6	3819,9	29,4	363,5
	2014	7860,7	50,0	11728,4	50,0	3867,7
виробництво електричного устаткування	2010	-3902,9	62,5	693,1	37,5	4596,0
	2011	4246,7	71,4	4700,7	28,6	454,0
	2012	2541,0	60,0	3132,7	40,0	591,7
	2013	3809,2	54,5	5047,1	45,5	1237,9
	2014	-39256,8	50,0	1935,1	50,0	41191,9
виробництво машин і устаткування, не віднесених до інших угруповань	2010	519,1	50,0	7796,5	50,0	7277,4
	2011	-13346,1	48,0	3897,6	52,0	17243,7
	2012	-3429,4	64,3	3724,9	35,7	7154,3
	2013	-5186,1	65,5	2702,1	34,5	7888,2
	2014	-9892,7	48,0	4524,6	52,0	14417,3
виробництво автотранспортних засобів, причепів і напівпричепів та інших транспортних засобів	2010	-17052,2	23,1	1282,0	76,9	18334,2
	2011	-10189,1	36,4	2942,0	63,6	13131,1
	2012	-19116,6	33,3	4014,5	66,7	23131,1
	2013	19806,0	71,4	20540,0	28,6	734,0
	2014	-6339,3	57,1	9853,7	42,9	16193,0
виробництво меблів, іншої продукції; ремонт і монтаж машин і устаткування	2010	320,4	61,5	3344,6	38,5	3024,2
	2011	-445,8	69,5	4911,7	30,5	5357,5
	2012	-22357,5	69,0	3973,0	31,0	26330,5
	2013	-9204,0	67,2	4954,7	32,8	14158,7
	2014	-118820,3	65,9	6241,9	34,1	125062,2
Постачання електроенергії, газу, пари та кондиційованого повітря	2010	-20300,6	38,5	37460,0	61,5	57760,6
	2011	10144,4	38,5	88346,0	61,5	78201,6
	2012	38455,7	27,3	73126,0	72,7	34670,3
	2013	-19959,7	46,7	84735,4	53,3	104695,1
	2014	99603,0	75,0	122909,6	25,0	23306,6
Водопостачання; каналізація, постачання з відходами	2010	-13217,3	44,7	1061,3	55,3	14278,6
	2011	-13589,3	53,6	2001,3	46,4	15590,6
	2012	-17992,6	60,0	2557,9	40,0	20550,5
	2013	-18198,2	64,9	2946,6	35,1	21144,8
	2014	-179716,8	62,6	5665,3	37,4	185382,1

6.14.

()

(. .)

	Роки	Чистий дохід (виручка) від реалізації продукції	Інші операційні доходи	Інші доходи	Разом чисті доходи
	2013	10995325,5	474475,8	97660,8	11567462,1
	2014	13598774,8	1482929,3	244199,7	15325903,8
Добувна промисловість і розроблення кар'єрів	2013	81002,1	920,5	552,0	82474,6
	2014	65336,0	3133,1	963,0	69432,1
Переробна промисловість	2013	8526353,9	449313,0	59256,7	9034923,6
	2014	11061546,6	1157366,6	146567,7	12365480,9
виробництво харчових продуктів, напоїв і тютюнових виробів	2013	4878647,1	151402,1	36682,3	5066731,5
	2014	6121698,4	499407,3	95397,4	6716503,1
текстильне виробництво, виробництво одягу, шкіри, виробів зі шкіри та інших матеріалів	2013	416101,3	18077,2	6533,2	440711,7
	2014	544831,8	87087,3	23746,1	655665,2
виготовлення виробів з деревини, виробництво паперу та поліграфічна діяльність	2013	1591311,2	115341,8	7364,3	1714017,3
	2014	2365838,1	198634,8	3361,8	2567834,7
виробництво коксу та продуктів нафтоперероблення	2013	10124,0	400,0	1266,0	11790,0
	2014	145766,9	939,0	598,0	147303,9
виробництво хімічних речовин і хімічної продукції	2013	154279,0	54132,5	272,9	208684,4
	2014	220667,8	166770,0	1267,7	388705,5
виробництво основних фармацевтичних продуктів і фармацевтичних препаратів	2013	—	—	—	—
	2014	—	—	—	—

	Роки	Чистий дохід (виручка) від реалізації продукції	Інші операційні доходи	Інші доходи	Разом чисті доходи
виробництво гумових і пластмасових виробів, іншої неметалевої мінеральної продукції	2013 2014	314760,0 407730,4	10122,2 26460,7	3333,9 351,9	328216,1 434543,0
металургійне виробництво, виробництво готових металевих виробів	2013 2014	178370,4 177257,8	5256,2 8460,8	1919,5 259,7	185546,1 185978,3
машинобудування	2013 2014	774757,9 882956,7	90438,7 161768,8	1251,2 18374,5	866447,8 1063100,0
виробництво комп'ютерів, електронної та оптичної продукції	2013 2014	166686,5 227666,6	8690,2 12310,0	56,3 4173,4	175433,0 244150,0
виробництво електричного устаткування	2013 2014	112528,9 156853,4	9155,0 22554,8	194,5 3445,0	121878,4 182853,2
виробництво машин і устаткування, не віднесених до інших угруповань	2013 2014	173620,7 194035,7	13253,5 36441,0	326,4 1388,1	187200,6 231864,8
виробництво автотранспортних засобів, причепів і напівпричепів та інших транспортних засобів	2013 2014	321921,8 304401,0	59340,0 90463,0	674,0 9368,0	381935,8 404232,0
виробництво меблів, іншої продукції; ремонт і монтаж машин і устаткування	2013 2014	208003,0 194798,7	4142,3 7837,9	633,4 3210,6	212778,7 205847,2
Постачання електроенергії, газу, пари та кондиційованого повітря	2013 2014	2161676,0 2219157,8	14222,0 298369,4	22740,0 41177,6	2198638,0 2558704,8
Водопостачання; каналізація, поводження з відходами	2013 2014	226293,5 252734,4	10020,3 24060,2	15112,1 55491,4	251425,9 332286,0

	Роки	Операційні витрати	Інші витрати	Витрати усього	Чистий прибуток (збиток)
	2013	10880390,1	313934,8	11368570,6	198891,5
	2014	14196069,4	1847595,7	16073768,5	6747865,3
Добувна промисловість і розроблення кар'єрів	2013	75406,6	434,0	79017,9	3456,7
	2014	68310,7	3443,0	72880,8	-3448,7
Переробна промисловість	2013	8363748,2	294218,8	8801330,9	233592,7
	2014	11398848,7	1618575,3	13029783,1	-664302,8
виробництво харчових продуктів, напоїв і тютюнових виробів	2013	4622570,2	209716,2	4930642,1	136089,4
	2014	6161695,7	1187010,9	7284154,2	-567651,1
текстильне виробництво, виробництво одягу, шкіри, виробів зі шкіри та інших матеріалів	2013	430199,3	19019,8	452362,4	-11650,7
	2014	616083,0	178534,0	799743,8	-144078,6
виготовлення виробів з деревини, виробництво паперу та поліграфічна діяльність	2013	1556709,8	11448,9	1601049,7	112967,6
	2014	2262881,4	8692,6	2330617,3	237216,8
виробництво коксу та продуктів нафтоперероблення	2013	14123,0	78,1	14223,1	-2433,1
	2014	145501,7	617,7	146988,8	315,1
виробництво хімічних речовин і хімічної продукції	2013	195992,9	16611,1	213944,4	-5260,0
	2014	377347,3	29944,2	408275,9	-19570,4
виробництво основних фармацевтичних продуктів і фармацевтичних препаратів	2013	—	—	—	—
	2014	—	—	—	—

	Роки	Операційні витрати	Інші витрати	Витрати усього	Чистий прибуток (збиток)
виробництво гумових і пластмасових виробів, іншої неметалевої мінеральної продукції	2013 2014	322671,9 429159,4	12096,5 10474,8	338309,3 440501,8	-10093,2 -5958,8
металургійне виробництво, виробництво готових металевих виробів	2013 2014	181137,8 180429,3	2273,4 2276,0	184254,9 184105,7	1291,2 1872,6
машинобудування	2013 2014	829605,2 1021051,0	12144,8 82698,6	844562,3 1110728,1	21885,5 -47628,1
виробництво комп'ютерів, електронної та оптичної продукції	2013 2014	165053,6 228686,8	5585,8 5569,4	171976,6 236289,3	3456,4 7860,7
виробництво електричного устаткування	2013 2014	117478,3 163623,3	153,8 57991,2	118069,2 222110,0	3809,2 -39256,8
виробництво машин і устаткування, не віднесених до інших угруповань	2013 2014	189436,5 237723,7	2210,2 2942,0	192386,7 241757,5	-5186,1 -9892,7
виробництво автотранспортних засобів, причепів і напівпричепів та інших транспортних засобів	2013 2014	357636,8 391017,2	4195,0 16196,0	362129,8 410571,3	19806,0 -6339,3
виробництво меблів, іншої продукції; ремонт і монтаж машин і устаткування	2013 2014	210738,1 204699,9	10830,0 118326,5	221982,7 324667,5	-9204,0 -118820,3
Постачання електроенергії, газу, пари та кондиційованого повітря	2013 2014	2176439,5 2425797,7	16034,6 17868,8	2218597,7 2459101,8	-19959,7 99603,0
Водопостачання; каналізація, поводження з відходами	2013 2014	264795,8 303112,3	3247,4 207708,6	269624,1 512002,8	-18198,2 -179716,8

6.15.

(. .)

	Роки	Результат від операційної діяльності	Витрати операційної діяльності	Рівень рентабельності (збитковості), %
	2010	411264,2	9095872,4	4,5
	2011	373722,5	11500154,1	3,3
	2012	388062,9	10798953,0	3,6
	2013	587149,4	10873935,4	5,4
	2014	885492,4	14190854,4	6,2
Добувна промисловість і розроблення кар'єрів	2010	1256,6	70346,1	1,8
	2011	1729,4	98517,9	1,8
	2012	11745,6	70551,7	16,6
	2013	6516,0	75406,6	8,6
	2014	158,4	68310,7	0,2
Переробна промисловість	2010	428529,7	7518727,9	5,7
	2011	354979,9	8630001,2	4,1
	2012	355447,4	8104617,3	4,4
	2013	609669,1	8357343,6	7,3
	2014	820200,8	11394196,9	7,2
виробництво харчових продуктів, напоїв і тютюнових виробів	2010	316941,5	3749635,7	8,5
	2011	246396,6	4474438,2	5,5
	2012	224454,5	4378125,4	5,1
	2013	407479,0	4622570,2	8,8
	2014	459410,0	6161695,7	7,5
текстильне виробництво, виробництво одягу, шкіри	2010	8468,9	440301,4	1,9
виробів зі шкіри та інших матеріалів	2011	3411,7	554403,5	0,6
	2012	6203,7	436354,0	1,4
	2013	4153,2	429370,3	1,0
	2014	15850,1	616069,0	2,6
виготовлення виробів з деревини, паперу та поліграфічна діяльність	2010	160476,2	1342669,8	12,0
	2011	107494,7	1547919,0	6,9
	2012	145699,9	1442488,5	10,1
	2013	148467,9	1553209,0	9,6
	2014	301356,0	2262328,8	13,3
виробництво коксу та продуктів нафтоперероблення	2010	—	—	—
	2011	—	—	—
	2012	... ^к	... ^к	... ^к
	2013	-3599,0	14123,0	-25,5
	2014	1204,2	145501,7	0,8
виробництво хімічних речовин і хімічної продукції	2010	... ^к	... ^к	... ^к
	2011	... ^к	... ^к	... ^к
	2012	2182,7	152273,7	1,4
	2013	11977,5	195594,1	6,1
	2014	9757,7	377012,6	2,6
виробництво основних фармацевтичних продуктів і фармацевтичних препаратів	2010	... ^к	... ^к	... ^к
	2011	... ^к	... ^к	... ^к
	2012	... ^к	... ^к	... ^к
	2013	—	—	—
	2014	—	—	—
виробництво гумових і пластмасових виробів, іншої неметалевої мінеральної продукції	2010	-39531,7	418041,0	-9,5
	2011	8644,0	299347,1	2,9
	2012	-3270,7	284145,5	-1,2
	2013	2189,3	322426,9	0,7
	2014	5036,4	428975,1	1,2

	Роки	Результат від операційної діяльності	Витрати операційної діяльності	Рівень рентабельності (збитковості), %
металургійне виробництво,	2010	-1565,8	207423,4	-0,8
виробництво готових	2011	4167,8	245544,8	1,7
металевих виробів, крім	2012	4264,8	214215,9	2,0
машин і устаткування	2013	2478,8	181070,8	1,4
	2014	5291,7	180268,1	2,9
машинобудування	2010	-15862,8	927173,8	-1,7
	2011	4694,5	1151583,0	0,4
	2012	-3958,9	1024006,0	-0,4
	2013	35418,6	829044,0	4,3
	2014	23355,6	1020533,4	2,3
виробництво комп'ютерів,	2010	-12524,4	190799,4	-6,6
електронної та	2011	3273,3	235174,7	1,4
оптичної продукції	2012	4999,9	253337,2	2,0
	2013	10323,1	165053,6	6,3
	2014	11289,8	228686,8	4,9
виробництво	2010	630,6	80562,2	0,8
електричного	2011	10269,5	135290,9	7,6
устаткування	2012	6054,7	120667,5	5,0
	2013	4205,6	117478,3	3,6
	2014	15784,9	163623,3	9,6
виробництво машин	2010	3001,5	164979,7	1,8
і устаткування, не	2011	-4409,4	160127,9	-2,8
віднесених до інших	2012	-1486,3	199392,1	-0,7
угруповань	2013	-2735,1	188875,3	-1,4
	2014	-7565,9	237206,1	-3,2
виробництво автотранспортних	2010	-6970,5	490832,5	-1,4
засобів, причепів і	2011	-4438,9	620989,5	-0,7
напівпричепів та інших	2012	-13527,2	450609,2	-3,0
транспортних засобів	2013	23625,0	357636,8	6,6
	2014	3846,8	391017,2	1,0
виробництво меблів, іншої	2010	2161,7	112939,2	1,9
продукції; ремонт і монтаж	2011	1574,3	149945,9	1,1
машин і устаткування	2012	-14496,6	158702,3	-9,1
	2013	1103,8	209935,3	0,5
	2014	-1060,9	201812,5	-0,5
Постачання електроенергії,	2010	276,2	1265847,0	0,0
газу, пари та кондиційованого	2011	30957,1	2458022,8	1,3
повітря	2012	46924,4	2334884,4	2,0
	2013	-541,5	2176439,5	-0,0
	2014	91729,5	2425797,7	3,8
Водопостачання; каналізація,	2010	-18798,3	240951,4	-7,8
постачання з відходами	2011	-13943,9	313612,2	-4,4
	2012	-26054,5	288899,6	-9,0
	2013	-28494,2	264745,7	-10,8
	2014	-26596,3	302549,1	-8,8

6.16.

(. .)

	Роки	Чистий прибуток (збиток)	Витрати діяльності	Рівень рентабельності (збитковості), %
	2010	69945,3	9693638,5	60,1
	2011	47054,9	11929308,7	0,4
	2012	135826,5	11140278,6	1,2
	2013	198891,5	11368570,6	1,7
	2014	6747865,3	16073769,1	64,7
Добувна промисловість і розроблення кар'єрів	2010	2703,7	74307,0	3,6
	2011	-3737,7	105333,0	-3,5
	2012	3765,6	79216,7	4,8
	2013	3456,7	79017,9	4,4
	2014	-3448,7	72880,8	-4,7
Переробна промисловість	2010	20868,9	8074592,3	0,3
	2011	54237,5	8993779,7	0,6
	2012	111597,8	8397499,5	1,3
	2013	233592,7	8801330,9	2,7
	2014	-664302,8	13029783,7	-5,1
виробництво харчових продуктів, напоїв і тютюнових виробів	2010	174789,2	3935920,3	4,4
	2011	117694,4	4634825,4	2,5
	2012	93036,0	4537835,4	2,1
	2013	136089,4	4930642,1	2,8
	2014	-567651,1	7284154,2	-7,8
текстильне виробництво, виробництво одягу, шкіри виробів зі шкіри та інших матеріалів	2010	-12000,5	490799,7	-2,4
	2011	-9226,4	589852,3	-1,6
	2012	-14603,9	464571,4	-3,1
	2013	-11650,7	452362,4	-2,6
	2014	-144078,6	799743,8	-18,0
виготовлення виробів з деревини, паперу та поліграфічна діяльність	2010	77096,6	1473938,9	5,2
	2011	53779,6	1602220,3	3,4
	2012	101783,6	1489502,6	6,8
	2013	112967,6	1601049,7	7,1
	2014	237216,8	2330617,9	10,2
виробництво коксу та продуктів нафтоперероблення	2010	—	—	—
	2011	—	—	—
	2012	... ^к	... ^к	... ^к
	2013	-2433,1	14223,1	-17,1
	2014	315,1	146988,8	0,2
виробництво хімічних речовин і хімічної продукції	2010	... ^к	... ^к	... ^к
	2011	... ^к	... ^к	... ^к
	2012	84,3	154639,2	0,1
	2013	-5260,0	213944,4	-2,5
	2014	-19570,4	408275,9	-4,8
виробництво основних фармацевтичних продуктів і фармацевтичних препаратів	2010	... ^к	... ^к	... ^к
	2011	... ^к	... ^к	... ^к
	2012	... ^к	... ^к	... ^к
	2013	—	—	—
	2014	—	—	—
виробництво гумових і пластмасових виробів, іншої неметалевої мінеральної продукції	2010	-45552,3	426902,0	-10,7
	2011	5245,4	304136,2	1,7
	2012	-6325,9	288327,3	-2,2
	2013	-10093,2	338309,3	-3,0
	2014	-5958,8	440501,8	-1,4

	Роки	Чистий прибуток (збиток)	Витрати діяльності	Рівень рентабельності (збитковості), %
металургійне виробництво,	2010	-4557,5	212886,7	-2,1
виробництво готових	2011	2018,3	249868,7	0,8
металевих виробів, крім	2012	3285,1	216269,2	1,5
машин і устаткування	2013	1291,2	184254,9	0,7
	2014	1872,6	184105,7	1,0
машинобудування	2010	-34782,5	950753,7	-3,7
	2011	-19948,6	1179998,3	-1,7
	2012	-38894,9	1065146,9	-3,7
	2013	21885,5	844562,3	2,6
	2014	-47628,1	1110728,1	-4,3
виробництво комп'ютерів,	2010	-14346,5	192623,9	-7,4
електронної та	2011	-660,1	240192,2	-0,3
оптичної продукції	2012	-18889,9	281351,5	-6,7
	2013	3456,4	171976,6	2,0
	2014	7860,7	236289,3	3,3
виробництво	2010	-3902,9	86679,9	-4,5
електричного	2011	4246,7	142174,0	3,0
устаткування	2012	2541,0	124639,2	2,0
	2013	3809,2	118069,2	3,2
	2014	-39256,8	222110,0	-17,7
виробництво машин	2010	519,1	168578,6	0,3
і устаткування, не	2011	-13346,1	169248,3	-7,9
віднесених до інших	2012	-3429,4	201976,7	-1,7
угруповань	2013	-5186,1	192386,7	-2,7
	2014	-9892,7	241757,5	-4,1
виробництво автотранспортних	2010	-17052,2	502871,3	-3,4
засобів, причепів і	2011	-10189,1	628383,8	-1,6
напівпричепів та інших	2012	-19116,6	457179,5	-4,2
транспортних засобів	2013	19806,0	362129,8	5,5
	2014	-6339,3	410571,3	-1,5
виробництво меблів, іншої	2010	320,4	115418,4	0,3
продукції; ремонт і монтаж	2011	-445,8	152493,1	-0,3
машин і устаткування	2012	-22357,5	166898,5	-13,4
	2013	-9204,0	221982,7	-4,1
	2014	-118820,3	324667,5	-36,6
Постачання електроенергії,	2010	-20300,6	1298875,2	-1,6
газу, пари та кондиційованого	2011	10144,4	2510647,7	0,4
повітря	2012	38455,7	2372127,9	1,6
	2013	-19959,7	2218597,7	-0,9
	2014	99603,0	2459101,8	4,1
Водопостачання; каналізація,	2010	-13217,3	245864,0	-5,4
постачання з відходами	2011	-13589,3	319548,3	-4,3
	2012	-17992,6	291434,5	-6,2
	2013	-18198,2	269624,1	-6,7
	2014	-179716,8	512002,8	-35,1

VII.

,

,

7.1.

	Роки	Великі підприємства		Середні підприємства	
		одиниць	у % до загальної кількості підприємств відповідного виду діяльності	одиниць	у % до загальної кількості підприємств відповідного виду діяльності
	2010	3	0,1	468	9,0
	2011	6	0,1	450	8,2
	2012	6	0,1	426	7,2
	2013	5	0,1	380	6,1
	2014	5	0,1	368	6,1
Сільське, лісове та рибне господарство	2010	—	—	187	18,0
	2011	1	0,1	174	16,4
	2012	1	0,1	176	15,2
	2013	1	0,1	157	12,5
	2014	1	0,1	150	11,8
Промисловість	2010	3	0,4	147	18,9
	2011	4	0,5	132	16,0
	2012	4	0,5	120	14,5
	2013	4	0,4	114	12,4
	2014	4	0,5	109	12,4
Будівництво	2010	—	—	22	5,0
	2011	—	—	23	5,3
	2012	—	—	19	4,1
	2013	—	—	19	4,0
	2014	—	—	21	4,7
Оптова та роздрібна торгівля; ремонт автотранспортних засобів і мотоциклів	2010	—	—	57	3,8
	2011	1	0,1	70	4,4
	2012	1	0,1	56	3,5
	2013	—	—	45	2,7
	2014	—	—	45	2,9
Транспорт, складське господарство, поштова та кур'єрська діяльність	2010	—	—	14	7,1
	2011	—	—	13	4,8
	2012	—	—	16	4,7
	2013	—	—	16	4,4
	2014	—	—	18	5,0
Тимчасове розміщення й організація харчування	2010	—	—	10	7,4
	2011	—	—	8	5,7
	2012	—	—	9	6,4
	2013	—	—	10	6,8
	2014	—	—	7	5,0
Інформація та телекомунікації	2010	—	—	1	0,8
	2011	—	—	1	0,7
	2012	—	—	1	0,7
	2013	—	—	1	0,6
	2014	—	—	2	1,4

	Роки	Малі підприємства		З них	
		одиниць	у % до загальної кількості підприємств відповідного виду діяльності	мікропідприємства	
				одиниць	у % до загальної кількості підприємств відповідного виду діяльності
	2010	4712	90,9	3614	69,7
	2011	5066	91,7	3927	71,1
	2012	5455	92,7	4367	74,2
	2013	5835	93,8	4786	76,9
	2014	5644	93,8	4701	78,1
Сільське, лісове та рибне господарство	2010	851	82,0	652	62,8
	2011	885	83,5	666	62,8
	2012	984	84,8	782	67,4
	2013	1101	87,4	892	70,8
	2014	1120	88,1	922	72,5
Промисловість	2010	626	80,7	425	54,8
	2011	688	83,5	476	57,8
	2012	705	85,0	505	60,9
	2013	805	87,2	604	65,4
	2014	766	87,1	581	66,1
Будівництво	2010	416	95,0	315	71,9
	2011	412	94,7	321	73,8
	2012	447	95,9	361	77,5
	2013	458	96,0	391	82,0
	2014	429	95,3	366	81,3
Оптова та роздрібна торгівля; ремонт автотранспортних засобів і мотоциклів	2010	1428	96,2	1167	78,6
	2011	1510	95,5	1247	78,9
	2012	1561	96,5	1315	81,3
	2013	1649	97,3	1407	83,1
	2014	1531	97,1	1329	84,3
Транспорт, складське господарство, поштова та кур'єрська діяльність	2010	184	92,9	116	58,6
	2011	256	95,2	175	65,1
	2012	325	95,3	232	68,0
	2013	344	95,6	255	70,8
	2014	345	95,0	269	74,1
Тимчасове розміщування й організація харчування	2010	125	92,6	87	64,4
	2011	132	94,3	95	67,9
	2012	132	93,6	99	70,2
	2013	137	93,2	105	71,4
	2014	133	95,0	108	77,1
Інформація та телекомунікації	2010	128	99,2	97	75,2
	2011	143	99,3	115	79,9
	2012	147	99,3	118	79,7
	2013	154	99,4	126	81,3
	2014	140	98,6	118	83,1

	Роки	Великі підприємства		Середні підприємства	
		одиниць	у % до загальної кількості підприємств відповідного виду діяльності	одиниць	у % до загальної кількості підприємств відповідного виду діяльності
Фінансова та страхова діяльність	2010	—	—	1	2,0
	2011	—	—	—	—
	2012	—	—	1	2,3
	2013	—	—	—	—
	2014	—	—	—	—
Операції з нерухомим майном	2010	—	—	9	2,5
	2011	—	—	4	1,0
	2012	—	—	6	1,3
	2013	—	—	3	0,7
	2014	—	—	3	0,6
Професійна, наукова та технічна діяльність	2010	—	—	7	2,5
	2011	—	—	5	1,7
	2012	—	—	5	1,5
	2013	—	—	4	1,1
	2014	—	—	2	0,6
Діяльність у сфері адміністративного та допоміжного обслуговування	2010	—	—	4	2,8
	2011	—	—	12	7,1
	2012	—	—	10	5,7
	2013	—	—	10	5,5
	2014	—	—	9	5,0
Освіта	2010	—	—	1	3,8
	2011	—	—	—	—
	2012	—	—	—	—
	2013	—	—	—	—
	2014	—	—	—	—
Охорона здоров'я та надання соціальної допомоги	2010	—	—	—	—
	2011	—	—	—	—
	2012	—	—	—	—
	2013	—	—	—	—
	2014	—	—	1	2,4
Мистецтво, спорт, розваги та відпочинок	2010	—	—	5	22,7
	2011	—	—	5	18,5
	2012	—	—	6	20,0
	2013	—	—	—	—
	2014	—	—	—	—
Надання інших видів послуг	2010	—	—	3	3,9
	2011	—	—	3	3,7
	2012	—	—	1	1,0
	2013	—	—	1	1,0
	2014	—	—	1	1,1

	Роки	Малі підприємства		З них	
		одиниць	у % до загальної кількості підприємств відповідного виду діяльності	мікропідприємства	
				одиниць	у % до загальної кількості підприємств відповідного виду діяльності
Фінансова та страхова діяльність	2010	48	98,0	43	87,8
	2011	42	100,0	37	88,1
	2012	43	97,7	37	84,0
	2013	37	100,0	34	91,9
	2014	32	100,0	28	87,5
Операції з нерухомим майном	2010	348	97,5	277	77,6
	2011	392	99,0	322	81,3
	2012	444	98,7	380	84,4
	2013	445	99,3	384	85,7
	2014	469	99,4	416	88,1
Професійна, наукова та технічна діяльність	2010	269	97,5	226	81,9
	2011	291	98,3	243	82,1
	2012	325	98,5	277	83,9
	2013	351	98,9	317	89,3
	2014	333	99,4	295	88,1
Діяльність у сфері адміністративного та допоміжного обслуговування	2010	137	97,2	99	70,2
	2011	156	92,9	118	70,2
	2012	165	94,3	127	72,6
	2013	172	94,5	124	68,1
	2014	172	95,0	125	69,1
Освіта	2010	25	96,2	18	69,2
	2011	20	100,0	16	80,0
	2012	15	100,0	11	73,3
	2013	17	100,0	14	82,4
	2014	20	100,0	17	85,0
Охорона здоров'я та надання соціальної допомоги	2010	37	100,0	23	62,2
	2011	39	100,0	25	64,1
	2012	43	100,0	27	62,8
	2013	43	100,0	29	67,4
	2014	40	97,6	28	68,3
Мистецтво, спорт, розваги та відпочинок	2010	17	77,3	13	59,1
	2011	22	81,5	14	51,9
	2012	24	80,0	18	60,0
	2013	26	100,0	23	88,5
	2014	25	100,0	21	84,0
Надання інших видів послуг	2010	73	96,1	56	73,7
	2011	78	96,3	57	70,4
	2012	95	99,0	78	81,3
	2013	96	99,0	81	83,5
	2014	89	98,9	78	86,7

7.2.

	Роки	Великі підприємства		Середні підприємства	
		тис. осіб	у % до загальної кількості найманих працівників відповідного виду діяльності	тис. осіб	у % до загальної кількості найманих працівників відповідного виду діяльності
	2010	5249	4,2	78806	63,9
	2011	9171	7,6	74263	61,1
	2012	9626	8,4	67701	59,1
	2013	10376	9,7	61555	57,4
	2014	10791	10,7	58511	58,0
Сільське, лісове та рибне господарство	2010	—	—	28107	78,6
	2011
	2012
	2013
	2014
Промисловість	2010	5249	11,7	32075	71,3
	2011	7861	18,1	28749	66,3
	2012	7917	20,2	24897	63,7
	2013
	2014
Будівництво	2010	—	—	3295	44,6
	2011	—	—	3494	55,6
	2012	—	—	3219	53,0
	2013	—	—	2471	50,4
	2014	—	—	2561	55,1
Оптова та роздрібна торгівля; ремонт автотранспортних засобів і мотоциклів	2010	—	—	7264	44,3
	2011
	2012
	2013	—	—	4765	36,7
	2014	—	—	4147	40,3
Транспорт, складське господарство, поштова та кур'єрська діяльність	2010	—	—	3424	62,8
	2011	—	—	3089	54,5
	2012	—	—	3498	55,0
	2013	—	—	3408	54,7
	2014	—	—	3295	56,0
Тимчасове розміщення й організація харчування	2010	—	—	876	0,5
	2011	—	—	704	38,3
	2012	—	—	1201	51,3
	2013	—	—	1254	51,9
	2014	—	—	1065	54,1
Інформація та телекомунікації	2010	—	—
	2011	—	—
	2012	—	—
	2013	—	—
	2014	—	—

	Роки	Малі підприємства		З них	
		тис. осіб	у % до загальної кількості найманих працівників відповідного виду діяльності	мікропідприємства	
				тис. осіб	у % до загальної кількості найманих працівників відповідного виду діяльності
	2010	39320	31,9	11807	9,6
	2011	38065	31,3	11979	9,9
	2012	37172	32,5	12075	10,5
	2013	35315	32,9	11699	10,9
	2014	31535	31,3	10864	10,8
Сільське, лісове та рибне господарство	2010	7664	21,4	1843	5,2
	2011	7188	20,5	1670	4,8
	2012	7217	20,9	2004	5,8
	2013	7367	24,1	2061	6,8
	2014	6997	22,2	2000	6,3
Промисловість	2010	7655	17,0	1654	3,7
	2011	6747	15,6	1549	3,6
	2012	6300	16,1	1371	3,5
	2013	6474	17,4	1452	4,0
	2014	5944	16,0	1428	3,8
Будівництво	2010	4087	55,4	1307	17,7
	2011	2793	44,4	962	15,3
	2012	2853	47,0	1024	16,9
	2013	2300	49,6	926	20,3
	2014	2090	44,9	811	17,4
Оптова та роздрібна торгівля; ремонт автотранспортних засобів і мотоциклів	2010	9148	55,7	3466	21,1
	2011	9295	54,3	3724	21,8
	2012	8915	60,7	3529	24,0
	2013	7859	63,3	3184	25,8
	2014	6139	59,7	2624	25,5
Транспорт, складське господарство, поштова та кур'єрська діяльність	2010	2029	37,2	412	7,6
	2011	2578	45,5	579	10,2
	2012	2866	45,0	640	10,1
	2013	2735	45,3	629	10,5
	2014	2589	44,0	690	11,7
Тимчасове розміщування й організація харчування	2010	1056	54,7	315	16,3
	2011	1136	61,7	337	18,3
	2012	1142	48,7	344	14,7
	2013	1121	48,1	357	15,4
	2014	905	45,9	308	15,6
Інформація та телекомунікації	2010	... ^к	... ^к	350	33,8
	2011	... ^к	... ^к	420	35,9
	2012	... ^к	... ^к	409	35,8
	2013	... ^к	... ^к	387	35,9
	2014	... ^к	... ^к	441	38,8

	Роки	Великі підприємства		Середні підприємства	
		тис. осіб	у % до загальної кількості найманих працівників відповідного виду діяльності	тис. осіб	у % до загальної кількості найманих працівників відповідного виду діяльності
Фінансова та страхова діяльність	2010	—	—	... ^к	... ^к
	2011	—	—	—	—
	2012	—	—	... ^к	... ^к
	2013	—	—	—	—
	2014	—	—	—	—
Операції з нерухомим майном	2010	—	—	1151	33,4
	2011	—	—	387	13,9
	2012	—	—	338	12,8
	2013	—	—	342	13,3
	2014	—	—	371	15,9
Професійна, наукова та технічна діяльність	2010	—	—	607	27,4
	2011	—	—	407	19,0
	2012	—	—	344	16,4
	2013	—	—	951	36,6
	2014	—	—	... ^к	... ^к
Діяльність у сфері адміністративного та допоміжного обслуговування	2010	—	—	659	34,7
	2011	—	—	1705	56,7
	2012	—	—	1655	55,4
	2013	—	—	1501	52,1
	2014	—	—	1564	53,3
Освіта	2010	—	—	... ^к	... ^к
	2011	—	—	—	—
	2012	—	—	—	—
	2013	—	—	—	—
	2014	—	—	—	—
Охорона здоров'я та надання соціальної допомоги	2010	—	—	—	—
	2011	—	—	—	—
	2012	—	—	—	—
	2013	—	—	—	—
	2014	—	—	... ^к	... ^к
Мистецтво, спорт, розваги та відпочинок	2010	—	—	794	83,8
	2011	—	—	826	79,7
	2012	—	—	922	82,8
	2013	—	—	—	—
	2014	—	—	—	—
Надання інших видів послуг	2010	—	—	371	40,2
	2011	—	—	343	16,6
	2012	—	—	... ^к	... ^к
	2013	—	—	... ^к	... ^к
	2014	—	—	... ^к	... ^к

	Роки	Малі підприємства		У тому числі	
		тис. осіб	у % до загальної кількості найманих працівників відповідного виду діяльності	мікропідприємства	
				тис. осіб	у % до загальної кількості найманих працівників відповідного виду діяльності
Фінансова та страхова діяльність	2010	... ^к	... ^к	185	50,5
	2011	337	100,0	151	44,8
	2012	... ^к	... ^к	76	45,2
	2013	153	100,0	89	61,0
	2014	149	100,0	72	48,3
Операції з нерухомим майном	2010	2297	66,6	883	25,6
	2011	2403	86,1	1001	35,9
	2012	2306	87,2	1039	39,3
	2013	2229	86,7	970	38,4
	2014	1966	84,1	974	41,7
Професійна, наукова та технічна діяльність	2010	1605	72,6	696	31,5
	2011	1732	81,0	717	33,5
	2012	1751	83,6	777	37,1
	2013	1562	63,4	856	35,4
	2014	... ^к	... ^к	729	46,2
Діяльність у сфері адміністративного та допоміжного обслуговування	2010	1239	65,3	280	14,8
	2011	1301	43,3	353	11,7
	2012	1330	44,6	390	13,1
	2013	1363	47,9	330	11,8
	2014	1368	46,7	319	10,9
Освіта	2010	... ^к	... ^к	64	23,3
	2011	194	100,0	94	39,5
	2012	105	100,0	41	39,0
	2013	93	100,0	42	44,8
	2014	115	100,0	55	47,8
Охорона здоров'я та надання соціальної допомоги	2010	343	100,0	83	24,2
	2011	475	100,0	136	28,6
	2012	427	100,0	106	24,8
	2013	427	100,0	139	32,7
	2014	... ^к	... ^к	107	28,3
Мистецтво, спорт, розваги та відпочинок	2010	153	16,2	50	5,3
	2011	211	20,3	56	5,4
	2012	191	17,2	67	6,0
	2013	159	100,0	66	42,1
	2014	159	100,0	55	34,6
Надання інших видів послуг	2010	551	58,2	219	23,1
	2011	639	65,1	230	23,4
	2012	... ^к	... ^к	258	35,4
	2013	... ^к	... ^к	211	32,8
	2014	... ^к	... ^к	251	42,3

7.3.

2014

(. .)

	Актив							
	необоротні активи				оборотні активи			
	великі підпри- ємства	середні підпри- ємства	малі підпри- ємства	з них мікропід- приємства	великі підпри- ємства	середні підпри- ємства	малі підпри- ємства	з них мікропід- приємства

2102502,0 12698280,1 6053761,2 2258229,8 3064106,0 10891440,0 5755060,1 2537702,9
2615701,0 12678498,1 6825311,1 2263324,2 4034453,0 14398049,8 7575716,9 2929988,1

Сільське, лісове
та рибне
господарство

на початок року	1146860,9	374602,5	2022268,8	729262,8
на кінець року	1252568,4	368026,1	3210297,4	896679,0

Промисловість

на початок року	1325153,4	187750,1	983430,8	244417,6
на кінець року	1980814,6	184695,3	993438,7	280298,0

Будівництво

на початок року	—	330693,1	214291,9	70783,6	—	519289,5	340227,6	260619,4
на кінець року	—	360581,0	242390,6	99287,8	—	504153,1	381674,6	296026,3

Оптова та
роздрібна
торгівля; ремонт
автотранспортних
засобів і
мотоциклів

на початок року	—	1255333,2	389761,4	214620,9	—	1501787,3	1432369,4	646489,9
на кінець року	—	753063,7	386710,7	208535,7	—	1929759,8	1839868,5	725374,8

Транспорт,
складське
господарство,
поштова
та кур'єрська
діяльність

на початок року	—	447243,1	245299,2	46487,5	—	166459,4	155269,3	66272,6
на кінець року	—	453512,0	270548,6	54305,7	—	289214,7	234098,7	93760,4

Тимчасове
розміщування
й організація
харчування

на початок року	—	35417,6	162645,6	25433,8	—	26225,2	24217,2	13363,2
на кінець року	—	36075,9	158737,5	23608,3	—	30300,6	32151,5	17578,5

Інформація та
телекомунікації

на початок року	—	35373,9	—	45074,0
на кінець року	—	30620,8	—	78962,6

	Актив							
	необоротні активи				оборотні активи			
	великі підприємства	середні підприємства	малі підприємства	з них мікропідприємства	великі підприємства	середні підприємства	малі підприємства	з них мікропідприємства
Фінансова та страхова діяльність								
на початок року	—	—	74849,8	49128,8	—	—	92513,2	65973,2
на кінець року	—	—	72951,7	50257,7	—	—	91536,3	61059,3
Операції з нерухомим майном								
на початок року	—	1489296,0	1212284,8	520974,2	—	7699,0	344237,8	243624,5
на кінець року	—	1468079,0	1197240,7	509318,7	—	9437,0	379572,3	250652,3
Професійна, наукова та технічна діяльність								
на початок року	—	102786,3	—	110463,8
на кінець року	—	111351,5	—	80818,2
Діяльність у сфері адміністративного та допоміжного обслуговування								
на початок року	—	3992093,0	1057258,0	608696,2	—	31533,0	138457,7	103773,0
на кінець року	—	4000288,3	1034578,5	601920,5	—	33970,5	178941,4	140394,0
Освіта								
на початок року	—	—	460,9	125,6	—	—	886,3	353,7
на кінець року	—	—	848,7	486,2	—	—	972,1	390,7
Охорона здоров'я та надання соціальної допомоги								
на початок року	—	2910,7	—	306,2
на кінець року	—	2600,8	—	224,9
Мистецтво, спорт, розваги та відпочинок								
на початок року	—	—	24041,7	14113,3	—	—	6497,9	3805,5
на кінець року	—	—	23179,3	13844,1	—	—	5832,7	3659,8
Надання інших видів послуг								
на початок року	—	4442,4	—	3903,5
на кінець року	—	4465,0	—	4109,3

	Актив				Пасив			
	необоротні активи та групи вибуття				власний капітал			
	великі підпри- ємства	середні підпри- ємства	малі підпри- ємства	з них мікропід- приємства	великі підпри- ємства	середні підпри- ємства	малі підпри- ємства	з них мікропід- приємства
	459,0	1295,5	38954,8	2687,0	1948586,0	10265676,9	4951504,4	1497996,2
	6	25328,6	4787,5	3194,5	1414164,0	8820512,7	4743697,6	1424473,1
Сільське, лісове та рибне господарство								
на початок року	1066,5	919,7	1259030,0	397593,4
на кінець року	1155,7	931,3	1552256,4	491899,8
Промисловість								
на початок року	35754,5	107,2	994802,0	78767,9
на кінець року	701,8	60,6	719372,2	69403,1
Будівництво								
на початок року	—	352,0	12,9	0,8	—	273653,5	216593,2	66874,7
на кінець року	—	352,0	527,0	525,5	—	283618,2	199012,7	53648,5
Оптова та роздрібна торгівля;ремонт автотранспортних засобів і мотоциклів								
на початок року	—	4,0	256,2	254,1	—	234969,4	411280,4	212661,9
на кінець року	—	5,0	530,8	264,8	—	—240717,3	412371,1	195194,3
Транспорт, складське господарство, поштова та кур'єрська діяльність								
на початок року	—	4,0	484,1	58,6	—	213970,2	125222,9	43088,5
на кінець року	—	4,0	519,0	93,1	—	29615,6	109159,8	43199,7
Тимчасове розміщування й організація харчування								
на початок року	—	202,5	2,3	2,3	—	26769,6	137852,5	24070,0
на кінець року	—	204,6	5,4	5,4	—	29775,0	132602,7	24569,2
Інформація та телекомунікації								
на початок року	—	—	—	—	—	33686,3
на кінець року	—	—	—	—	—	14925,5

	Актив				Пасив			
	необоротні активи та групи вибуття				власний капітал			
	великі підприємства	середні підприємства	малі підприємства	з них мікропідприємства	великі підприємства	середні підприємства	малі підприємства	з них мікропідприємства
Фінансова та страхова діяльність								
на початок року	—	—	—	—	—	—	120212,6	81950,6
на кінець року	—	—	—	—	—	—	129478,6	89617,6
Операції з нерухомим майном								
на початок року	—	—	91,2	57,2	—	1489534,0	951963,1	371367,6
на кінець року	—	—	91,2	57,2	—	1464471,0	882137,2	354885,5
Професійна, наукова та технічна діяльність								
на початок року	—	—	971,4	971,4	—	139408,5
на кінець року	—	—	940,9	940,9	—	123092,4
Діяльність у сфері адміністративного та допоміжного обслуговування								
на початок року	—	—	—	—	—	3984471,0	482508,4	25829,5
на кінець року	—	—	—	—	—	3995490,2	389390,1	—57457,7
Освіта								
на початок року	—	—	—	—	—	—	754,9	183,5
на кінець року	—	—	—	—	—	—	1270,3	555,0
Охорона здоров'я та надання соціальної допомоги								
на початок року	—	—	—	—	—	1362,5
на кінець року	—	—	—	—	—	595,6
Мистецтво, спорт, розваги та відпочинок								
на початок року	—	—	315,7	315,7	—	—	23136,0	16264,7
на кінець року	—	—	315,7	315,7	—	—	25844,9	15520,3
Надання інших видів послуг								
на початок року	—	—	—	—	—	4886,6
на кінець року	—	—	—	—	—	4824,3

	Пасив							
	довгострокові зобов'язання і забезпечення				поточні зобов'язання і забезпечення			
	великі підпри- ємства	середні підпри- ємства	малі підпри- ємства	з них мікропід- приємства	великі підпри- ємства	середні підпри- ємства	малі підпри- ємства	з них мікропід- приємства
	1551457,0	4208501,9	1814975,4	1006530,8	1667024,0	9116836,8	5074787,1	2290055,7
	2811243,0	6188041,7	2411836,2	1063999,7	2424747,0	12093322,1	7235038,6	2704299,4
Сільське, лісове та рибне господарство								
на початок року	219143,8	69752,2	1691457,2	636975,0
на кінець року	674803,9	68417,0	2236497,5	704855,9
Промисловість								
на початок року	475476,4	42019,4	873812,1	311333,7
на кінець року	545842,7	50255,3	1709550,1	345241,6
Будівництво								
на початок року	—	141521,0	28842,9	26471,7	—	435160,1	308802,3	237763,4
на кінець року	—	157058,8	32249,4	30553,5	—	424409,1	393330,1	311637,6
Оптова та роздрібна торгівля;ремонт автотранспортних засобів і мотоциклів								
на початок року	—	968574,3	116512,0	52418,2	—	1553580,8	1289200,5	593167,8
на кінець року	—	1043505,2	114083,8	47086,6	—	1880040,6	1694965,8	688777,4
Транспорт, складське господарство, поштова та кур'єрська діяльність								
на початок року	—	71401,9	23251,6	4581,1	—	328334,4	252578,1	65149,1
на кінець року	—	230740,8	31908,8	1218,0	—	482374,3	355197,7	103741,5
Тимчасове розміщування й організація харчування								
на початок року	—	9639,0	6705,7	312,1	—	25436,7	42306,9	14417,2
на кінець року	—	5100,0	8809,0	312,2	—	31706,1	49482,7	16310,8
Інформація та телекомунікації								
на початок року	—	—	794,3	63,3	—	46698,3
на кінець року	—	—	602,2	63,3	—	94594,6

	Пасив							
	довгострокові зобов'язання і забезпечення				поточні зобов'язання і забезпечення			
	великі підпри- ємства	середні підпри- ємства	малі підпри- ємства	з них мікропід- приємства	великі підпри- ємства	середні підпри- ємства	малі підпри- ємства	з них мікропід- приємства
Фінансова та страхова діяльність								
на початок року	—	—	13507,0	8503,0	—	—	33643,4	24648,4
на кінець року	—	—	5152,2	2681,2	—	—	29857,2	19018,2
Операції з нерухомим майном								
на початок року	—	—	265373,0	143150,4	—	7461,0	339277,7	250137,9
на кінець року	—	—	284284,4	157715,3	—	13045,0	410482,6	247427,4
Професійна, наукова та технічна діяльність								
на початок року	—	17293,4	—	57519,6
на кінець року	—	23362,9	—	46655,3
Діяльність у сфері адміністративного та допоміжного обслуговування								
на початок року	—	3059,0	643664,8	641519,4	—	36096,0	69541,0	45118,8
на кінець року	—	3246,0	684110,1	681874,5	—	35522,6	140019,7	117897,7
Освіта								
на початок року	—	—	—	—	—	—	592,3	295,8
на кінець року	—	—	—	—	—	—	550,5	321,9
Охорона здоров'я та надання соціальної допомоги								
на початок року	—	—	—	1854,4
на кінець року	—	—	—	2230,1
Мистецтво, спорт, розваги та відпочинок								
на початок року	—	—	242,2	242,2	—	—	7470,9	1721,4
на кінець року	—	—	208,1	208,1	—	—	3274,7	2091,2
Надання інших видів послуг								
на початок року	—	204,4	—	3254,9
на кінець року	—	251,8	—	3498,2

	Пасив				Баланс			
	зобов'язання, пов'язані з необоротними активами та групами вибуття та чиста вартість активів недержавного пенсійного фонду							
	великі підприємства	середні підприємства	малі підприємства	з них мікропідприємства	великі підприємства	середні підприємства	малі підприємства	з них мікропідприємства
	6	6	6509,2	4037,0	5167067,0	23591015,6	11847776,1	4798619,7
	6	6	15243,1	3734,6	6650154,0	27101876,5	14405815,5	5196506,8
Сільське, лісове та рибне господарство								
на початок року	6	—	565,2	464,4	3170196,2	1104785,0
на кінець року	6	—	463,7	463,7	4464021,5	1265636,4
Промисловість								
на початок року	6	—	248,2	153,9	2344338,7	432274,9
на кінець року	6	—	190,1	153,9	2974955,1	465053,9
Будівництво								
на початок року	—	—	294,0	294,0	—	850334,6	554532,4	331403,8
на кінець року	—	—	—	—	—	865086,1	624592,2	395839,6
Оптова та роздрібна торгівля;ремонт автотранспортних засобів і мотоциклів								
на початок року	—	—	5394,1	3117,0	—	2757124,5	1822387,0	861364,9
на кінець року	—	—	5689,3	3117,0	—	2682828,5	2227110,0	934175,3
Транспорт, складське господарство, поштова та кур'єрська діяльність								
на початок року	—	—	—	—	—	613706,5	401052,6	112818,7
на кінець року	—	—	8900,0	—	—	742730,7	505166,3	148159,2
Тимчасове розміщення й організація харчування								
на початок року	—	—	—	—	—	61845,3	186865,1	38799,3
на кінець року	—	—	—	—	—	66581,1	190894,4	41192,2
Інформація та телекомунікації								
на початок року	—	—	—	—	—	80447,9
на кінець року	—	—	—	—	—	109583,4

	Пасив				Баланс			
	зобов'язання, пов'язані з необоротними активами та групами вибуття та чиста вартість активів недержавного пенсійного фонду							
	великі підприємства	середні підприємства	малі підприємства	з них мікропідприємства	великі підприємства	середні підприємства	малі підприємства	з них мікропідприємства
Фінансова та страхова діяльність								
на початок року	—	—	—	—	—	—	167363,0	115102,0
на кінець року	—	—	—	—	—	—	164488,0	111317,0
Операції з нерухомим майном								
на початок року	—	—	—	—	—	1496995,0	1556613,8	764655,9
на кінець року	—	—	—	—	—	1477516,0	1576904,2	760028,2
Професійна, наукова та технічна діяльність								
на початок року	—	—	—	—	—	... ^к	... ^к	214221,5
на кінець року	—	—	—	—	—	... ^к	... ^к	193110,6
Діяльність у сфері адміністративного та допоміжного обслуговування								
на початок року	—	—	1,5	1,5	—	4023626,0	1195715,7	712469,2
на кінець року	—	—	—	—	—	4034258,8	1213519,9	742314,5
Освіта								
на початок року	—	—	—	—	—	—	1347,2	479,3
на кінець року	—	—	—	—	—	—	1820,8	876,9
Охорона здоров'я та надання соціальної допомоги								
на початок року	—	—	—	—	—	... ^к	... ^к	3216,9
на кінець року	—	—	—	—	—	... ^к	... ^к	2825,7
Мистецтво, спорт, розваги та відпочинок								
на початок року	—	—	6,2	6,2	—	—	30855,3	18234,5
на кінець року	—	—	—	—	—	—	29327,7	17819,6
Надання інших видів послуг								
на початок року	—	—	—	—	—	... ^к	... ^к	8345,9
на кінець року	—	—	—	—	—	... ^к	... ^к	8574,3

7.4.

2014

(. .)

	Дебіторська заборгованість – усього				У тому числі			
					за товари, роботи, послуги:			
					чиста реалізаційна вартість			
	великі підприємства	середні підприємства	малі підприємства	з них мікропідприємства	великі підприємства	середні підприємства	малі підприємства	з них мікропідприємства

1256912,0 5682810,9 3438454,4 1599971,7 739833,0 2543573,1 1760614,4 770754,0
1985827,0 7682281,2 4584273,4 1781957,6 946744,0 3319905,4 2119083,4 818445,6

Сільське, лісове та
рибне господарство

на початок року	1096328,0	425607,7	619542,6	259121,5
на кінець року	1949959,8	522835,4	793384,5	300969,3

Промисловість

на початок року	586383,8	166054,4	184054,6	31751,6
на кінець року	566742,9	188024,7	175474,5	47802,7

Будівництво

на початок року	–	200353,3	160915,8	121345,4	–	104580,5	67999,8	41396,7
на кінець року	–	180294,4	154513,0	112064,8	–	86641,8	60233,8	36580,8

Оптова та роздрібна
торгівля;ремонт
автотранспортних
засобів і мотоциклів

на початок року	–	862614,2	912073,3	413020,4	–	540423,6	630351,9	275357,7
на кінець року	–	1138520,0	1188807,5	442068,8	–	734669,0	842516,2	278973,7

Транспорт,
складське
господарство,
поштова та
кур'єрська
діяльність

на початок року	–	107061,5	118836,2	56336,4	–	59325,2	67477,3	28704,1
на кінець року	–	252146,9	141844,1	74274,5	–	59612,8	76199,3	38113,8

Тимчасове
розміщення й
організація
харчування

на початок року	–	17567,7	12103,8	7933,7	–	14877,4	2418,4	1086,1
на кінець року	–	17977,8	18226,9	11916,3	–	12299,7	2424,1	791,7

Інформація та
телекомунікації

на початок року	–	35079,3	–	32685,2
на кінець року	–	67957,9	–	10678,7

	Дебіторська заборгованість – усього				У тому числі			
					за товари, роботи, послуги: чиста реалізаційна вартість			
	великі підпри- ємства	середні підпри- ємства	малі підпри- ємства	з них мікропід- приємства	великі підпри- ємства	середні підпри- ємства	малі підпри- ємства	з них мікропід- приємства
Фінансова та страхова діяльність								
на початок року	—	—	68126,6	54327,6	—	—	11373,0	10652,0
на кінець року	—	—	67675,7	51632,7	—	—	11491,5	10416,5
Операції з нерухомим майном								
на початок року	—	6322,0	266717,7	186768,2	—	5001,0	79515,7	55323,5
на кінець року	—	7827,0	248458,9	188055,1	—	5065,0	70782,1	52151,7
Професійна, наукова та технічна діяльність								
на початок року	—	74107,4	—	9701,2
на кінець року	—	55601,0	—	9163,1
Діяльність у сфері адміністративного та допоміжного обслуговування								
на початок року	—	25487,0	84836,5	55694,9	—	18512,0	42937,0	23714,8
на кінець року	—	27094,7	98176,7	64062,6	—	18118,5	53937,2	31590,6
Освіта								
на початок року	—	—	422,0	144,9	—	—	195,2	62,2
на кінець року	—	—	479,0	198,1	—	—	199,4	129,4
Охорона здоров'я та надання соціальної допомоги								
на початок року	—	25,5	—	1,0
на кінець року	—	49,6	—	7,5
Мистецтво, спорт, розваги та відпочинок								
на початок року	—	—	3297,4	1675,1	—	—	963,6	67,9
на кінець року	—	—	2846,1	1451,9	—	—	1030,7	99,8
Надання інших видів послуг								
на початок року	—	1850,8	—	1128,5
на кінець року	—	1764,2	—	976,3

	У тому числі							
	за розрахунками з бюджетом				інша поточна дебіторська заборгованість			
	великі підприємства	середні підприємства	малі підприємства	з них мікропідприємства	великі підприємства	середні підприємства	малі підприємства	з них мікропідприємства
	184980,0	320631,5	178972,8	71513,0	332099,0	2818606,3	1498867,2	757704,7
	333425,0	464252,0	212946,8	79759,2	705658,0	3898123,8	2252243,2	883752,8
Сільське, лісове та рибне господарство								
на початок року	49727,3	7267,6	427058,1	159218,6
на кінець року	77662,5	9438,3	1078912,8	212427,8
Промисловість								
на початок року	27809,1	5765,3	374520,1	128537,5
на кінець року	23469,9	9286,1	367798,5	130935,9
Будівництво								
на початок року	—	4270,8	16036,2	14625,3	—	91502,0	76879,8	65323,4
на кінець року	—	4074,4	12846,6	9303,2	—	89578,2	81432,6	66180,8
Оптова та роздрібна торгівля; ремонт автотранспортних засобів і мотоциклів								
на початок року	—	53861,7	47116,6	22999,8	—	268328,9	234604,8	114662,9
на кінець року	—	73836,2	54215,0	26109,1	—	330014,8	292076,3	136986,0
Транспорт, складське господарство, поштова та кур'єрська діяльність								
на початок року	—	9708,2	9577,8	1135,5	—	38028,1	41781,1	26496,8
на кінець року	—	44555,3	13017,4	4420,6	—	147978,8	52627,4	31740,1
Тимчасове розміщення й організація харчування								
на початок року	—	44,0	1108,8	410,1	—	2646,3	8576,6	6437,5
на кінець року	—	181,6	2105,4	489,2	—	5496,5	13697,4	10635,4
Інформація та телекомунікації								
на початок року	—	399,9	—	1994,2
на кінець року	—	398,8	—	56880,4

	У тому числі							
	за розрахунками з бюджетом				інша поточна дебіторська заборгованість			
	великі підприємства	середні підприємства	малі підприємства	з них мікропідприємства	великі підприємства	середні підприємства	малі підприємства	з них мікропідприємства
Фінансова та страхова діяльність								
на початок року	—	—	61,1	48,1	—	—	56692,5	43627,5
на кінець року	—	—	72,2	70,2	—	—	56112,0	41146,0
Операції з нерухомим майном								
на початок року	—	7,0	13999,6	7183,3	—	1314,0	173202,4	124261,4
на кінець року	—	1,0	14700,0	8309,8	—	2761,0	162976,8	127593,6
Професійна, наукова та технічна діяльність								
на початок року	—	... ^к	... ^к	5830,0	—	... ^к	... ^к	58576,2
на кінець року	—	... ^к	... ^к	7007,3	—	... ^к	... ^к	39430,6
Діяльність у сфері адміністративного та допоміжного обслуговування								
на початок року	—	6,0	5781,8	5530,1	—	6969,0	36117,7	26450,0
на кінець року	—	403,9	4558,4	4519,8	—	8572,3	39681,1	27952,2
Освіта								
на початок року	—	—	7,0	6,9	—	—	219,8	75,8
на кінець року	—	—	18,2	3,3	—	—	261,4	65,4
Охорона здоров'я та надання соціальної допомоги								
на початок року	—	... ^к	... ^к	6,9	—	... ^к	... ^к	17,6
на кінець року	—	... ^к	... ^к	3,2	—	... ^к	... ^к	38,9
Мистецтво, спорт, розваги та відпочинок								
на початок року	—	—	656,5	90,8	—	—	1677,3	1516,4
на кінець року	—	—	346,8	91,6	—	—	1468,6	1260,5
Надання інших видів послуг								
на початок року	—	... ^к	... ^к	213,4	—	... ^к	... ^к	508,9
на кінець року	—	... ^к	... ^к	308,7	—	... ^к	... ^к	479,2

7.5.

2014

(. .)

	Власний капітал – усього				У тому числі			
					зареєстрований капітал			
	великі підприємства	середні підприємства	малі підприємства	з них мікропідприємства	великі підприємства	середні підприємства	малі підприємства	з них мікропідприємства

1948586,0 10265676,9 4951504,4 1497996,2 243965,0 2377058,6 2866656,6 1356478,7
1414164,0 8820512,7 4743697,6 1424473,1 243965,0 2379899,6 2907442,3 1391142,7

Сільське, лісове та
рибне
господарство

на початок року ...^к ...^к 1259030,0 397593,4 ...^к ...^к 491301,7 199102,4
на кінець року ...^к ...^к 1552256,4 491899,8 ...^к ...^к 504949,7 206235,2

Промисловість

на початок року ...^к ...^к 994802,0 78767,9 ...^к ...^к 592723,0 221356,3
на кінець року ...^к ...^к 719372,2 69403,1 ...^к ...^к 595457,0 221111,8

Будівництво

на початок року – 273653,5 216593,2 66874,7 – 158816,5 110036,3 77733,1
на кінець року – 283618,2 199012,7 53648,5 – 149531,5 90223,4 67382,2

Оптова та роздрібна
торгівля;ремонт
автотранспортних
засобів і мотоциклів

на початок року – 234969,4 411280,4 212661,9 – 72524,5 386871,7 223650,4
на кінець року – –240717,3 412371,1 195194,3 – 89217,5 409236,5 236732,9

Транспорт,
складське
господарство,
поштова та
кур'єрська
діяльність

на початок року – 213970,2 125222,9 43088,5 – 174299,0 98272,4 32535,0
на кінець року – 29615,6 109159,8 43199,7 – 238629,0 91877,1 33665,4

Тимчасове
розміщування й
організація
харчування

на початок року – 26769,6 137852,5 24070,0 – 8067,5 170596,6 30275,9
на кінець року – 29775,0 132602,7 24569,2 – 11134,5 177484,9 33460,2

Інформація та
телекомунікації

на початок року – ...^к ...^к 33686,3 – ...^к ...^к 17577,9
на кінець року – ...^к ...^к 14925,5 – ...^к ...^к 19152,4

	Власний капітал – усього				У тому числі			
					зареєстрований капітал			
	великі підпри- ємства	середні підпри- ємства	малі підпри- ємства	з них мікропід- приємства	великі підпри- ємства	середні підпри- ємства	малі підпри- ємства	з них мікропід- приємства
Фінансова та страхова діяльність								
на початок року	—	—	120212,6	81950,6	—	—	81011,3	64010,3
на кінець року	—	—	129478,6	89617,6	—	—	88832,9	70999,9
Операції з нерухомим майном								
на початок року	—	1489534,0	951963,1	371367,6	—	10007,0	479625,2	311735,6
на кінець року	—	1464471,0	882137,2	354885,5	—	12512,0	493239,7	320222,6
Професійна, наукова та технічна діяльність								
на початок року	—	139408,5	—	33669,7
на кінець року	—	123092,4	—	37282,2
Діяльність у сфері адміністративного та допоміжного обслуговування								
на початок року	—	3984471,0	482508,4	25829,5	—	188169,0	335313,5	113812,8
на кінець року	—	3995490,2	389390,1	—57457,7	—	54686,0	322823,7	113263,8
Освіта								
на початок року	—	—	754,9	183,5	—	—	484,2	290,1
на кінець року	—	—	1270,3	555,0	—	—	839,2	645,1
Охорона здоров'я та надання соціальної допомоги								
на початок року	—	1362,5	—	3889,5
на кінець року	—	595,6	—	3890,1
Мистецтво, спорт, розваги та відпочинок								
на початок року	—	—	23136,0	16264,7	—	—	30905,2	24017,2
на кінець року	—	—	25844,9	15520,3	—	—	35432,4	24018,4
Надання інших видів послуг								
на початок року	—	4886,6	—	2822,5
на кінець року	—	4824,3	—	3080,5

	У тому числі							
	додатковий капітал				резервний капітал			
	великі підпри- ємства	середні підпри- ємства	малі підпри- ємства	з них мікропід- приємства	великі підпри- ємства	середні підпри- ємства	малі підпри- ємства	з них мікропід- приємства
	527116,0	6819782,1	2189033,3	398192,0	16857,0	488889,7	161773,8	44478,1
	530642,0	7155431,2	2200113,3	441603,6	16857,0	523267,7	189586,9	48229,4
Сільське, лісове та рибне господарство								
на початок року	409719,8	167990,6	108049,1	22679,4
на кінець року	519378,4	214246,0	127374,4	21915,1
Промисловість								
на початок року	735518,4	51116,4	14259,9	932,4
на кінець року	622674,1	49419,6	22867,1	5490,5
Будівництво								
на початок року	—	176586,0	130326,6	11224,8	—	30044,6	5696,5	5307,8
на кінець року	—	189900,1	127367,3	9688,1	—	30672,3	4219,8	3824,2
Оптова та роздрібна торгівля;ремонт автотранспортних засобів і мотоциклів								
на початок року	—	17454,5	42695,1	20987,7	—	12126,4	6038,6	2982,3
на кінець року	—	18074,5	56391,0	23313,9	—	14057,4	6599,1	3847,6
Транспорт, складське господарство, поштова та кур'єрська діяльність								
на початок року	—	50836,0	45970,8	8049,5	—	223,0	911,4	47,0
на кінець року	—	67435,0	63005,9	8024,8	—	223,0	1433,2	44,0
Тимчасове розміщування й організація харчування								
на початок року	—	1501,0	5059,1	974,1	—	808,0	620,4	51,4
на кінець року	—	1372,0	5196,8	1008,0	—	792,0	611,2	36,2
Інформація та телекомунікації								
на початок року	—	1393,5	—	222,3
на кінець року	—	827,2	—	222,3

	У тому числі							
	додатковий капітал				резервний капітал			
	великі підприємства	середні підприємства	малі підприємства	з них мікропідприємства	великі підприємства	середні підприємства	малі підприємства	з них мікропідприємства
Фінансова та страхова діяльність								
на початок року	—	—	18792,7	1637,7	—	—	9712,8	7806,8
на кінець року	—	—	15702,8	1280,8	—	—	10500,8	8505,8
Операції з нерухомим майном								
на початок року	—	1479684,0	536042,9	126616,3	—	—	14358,7	3762,1
на кінець року	—	1454373,0	530915,0	127101,5	—	—	13815,3	3649,4
Професійна, наукова та технічна діяльність								
на початок року	—	3277,6	—	319,9
на кінець року	—	2163,3	—	267,6
Діяльність у сфері адміністративного та допоміжного обслуговування								
на початок року	—	3791439,0	223286,8	1032,7	—	376,0	445,5	195,6
на кінець року	—	3940902,0	219834,5	1031,1	—	467,0	497,1	247,2
Освіта								
на початок року	—	—	197,6	0,6	—	—	—	—
на кінець року	—	—	272,6	0,6	—	—	6,7	6,7
Охорона здоров'я та надання соціальної допомоги								
на початок року	—	107,0	—	0,6
на кінець року	—	107,0	—	—
Мистецтво, спорт, розваги та відпочинок								
на початок року	—	—	2666,1	1394,1	—	—	—	—
на кінець року	—	—	2588,4	1293,4	—	—	—	—
Надання інших видів послуг								
на початок року	—	2389,4	—	170,5
на кінець року	—	2098,3	—	172,8

	У тому числі							
	нерозподілений прибуток (непокритий збиток)				неоплачений та вилучений капітал			
	великі підпри- ємства	середні підпри- ємства	малі підпри- ємства	з них мікропід- приємства	великі підпри- ємства	середні підпри- ємства	малі підпри- ємства	з них мікропід- приємства
	1160648,0	666067,4	47853,9	6149813,7	ó 86120,9	313813,2	151338,9	
	622700,0	61123166,9	6302945,1	6335529,5	ó 114918,9	250499,8	120973,1	
Сільське, лісове та рибне господарство								
на початок року	317883,5	48341,0	—	66306,0	67924,1	40520,0
на кінець року	450792,4	88046,3	—	61649,0	50238,5	38542,8
Промисловість								
на початок року	-277106,4	-158342,6	—	9802,0	70592,9	36294,6
на кінець року	-459669,9	-177472,8	—	13547,0	61956,1	29146,0
Будівництво								
на початок року	—	-87366,3	-5438,1	-15951,1	—	4427,3	24028,1	11439,9
на кінець року	—	-86191,8	-14258,3	-23933,8	—	293,9	8539,5	3312,2
Оптова та роздрібна торгівля;ремонт автотранспортних засобів і мотоциклів								
на початок року	—	133466,6	70745,4	629,5	—	602,6	95070,4	35588,0
на кінець року	—	-360656,7	29928,3	-39019,3	—	1410,0	89783,8	29680,8
Транспорт, складське господарство, поштова та кур'єрська діяльність								
на початок року	—	-10665,8	-1898,9	5804,6	—	722,0	18032,8	3347,6
на кінець року	—	-241433,4	-36245,1	4404,2	—	35238,0	10911,3	2938,7
Тимчасове розміщування й організація харчування								
на початок року	—	16393,1	-32836,8	-5816,9	—	—	5586,8	1414,5
на кінець року	—	16476,5	-44323,4	-7379,2	—	—	6366,8	2556,0
Інформація та телекомунікації								
на початок року	—	15581,3	—	—	3701,5	1088,7
на кінець року	—	-4021,2	—	—	4899,6	1255,2

	У тому числі							
	нерозподілений прибуток (непокритий збиток)				неоплачений та вилучений капітал			
	великі підпри- ємства	середні підпри- ємства	малі підпри- ємства	з них мікропід- приємства	великі підпри- ємства	середні підпри- ємства	малі підпри- ємства	з них мікропід- приємства
Фінансова та страхова діяльність								
на початок року	—	—	11854,9	8523,9	—	—	1159,1	28,1
на кінець року	—	—	15151,2	8859,2	—	—	709,1	28,1
Операції з нерухомим майном								
на початок року	—	228,0	–59459,7	–56621,9	—	385,0	18604,0	14124,5
на кінець року	—	–2129,0	–146686,3	–89604,4	—	285,0	9146,5	6483,6
Професійна, наукова та технічна діяльність								
на початок року	—	... ^к	... ^к	103633,8	—	—	3055,3	1492,5
на кінець року	—	... ^к	... ^к	84699,0	—	—	2024,5	1319,7
Діяльність у сфері адміністративного та допоміжного обслуговування								
на початок року	—	8363,0	–74290,6	–86968,3	—	3876,0	2246,8	2243,3
на кінець року	—	1931,2	–151620,8	–170016,0	—	2496,0	2144,4	1983,8
Освіта								
на початок року	—	—	74,9	–106,1	—	—	1,8	1,1
на кінець року	—	—	151,9	–97,3	—	—	0,1	0,1
Охорона здоров'я та надання соціальної допомоги								
на початок року	—	... ^к	... ^к	–2634,5	—	—	53,6	0,1
на кінець року	—	... ^к	... ^к	–3401,4	—	—	53,6	0,1
Мистецтво, спорт, розваги та відпочинок								
на початок року	—	—	–6683,4	–5394,7	—	—	3751,9	3751,9
на кінець року	—	—	–8454,0	–6069,6	—	—	3721,9	3721,9
Надання інших видів послуг								
на початок року	—	... ^к	... ^к	–491,7	—	—	4,1	4,1
на кінець року	—	... ^к	... ^к	–523,2	—	—	4,1	4,1

7.6.

2014

(. .)

	Кредиторська заборгованість – усього				У тому числі			
					за товари, роботи, послуги			
	великі підпри- ємства	середні підпри- ємства	малі підпри- ємства	з них мікропід- приємства	великі підпри- ємства	середні підпри- ємства	малі підпри- ємства	з них мікропід- приємства

1195019,0 4522808,2 2492428,0 1049433,3 405131,0 3398006,4 2030377,7 895123,5
2063911,0 6571487,7 2946044,2 1129878,4 542214,0 3977698,5 2379183,8 956739,5

Сільське, лісове та
рибне
господарство

на початок року ...^к ...^к 788331,6 315855,5 ...^к ...^к 601564,5 273348,5
на кінець року ...^к ...^к 940705,4 321114,5 ...^к ...^к 682239,0 275422,7

Промисловість

на початок року ...^к ...^к 342543,1 119930,9 ...^к ...^к 294512,2 100110,1
на кінець року ...^к ...^к 348499,5 141368,1 ...^к ...^к 295456,8 119627,0

Будівництво

на початок року – 228550,9 135508,9 93872,8 – 83816,1 114201,7 78095,0
на кінець року – 170101,5 139577,8 101959,0 – 85167,3 122117,8 91013,6

Оптова та роздрібна
торгівля; ремонт
автотранспортних
засобів і мотоциклів

на початок року – 770001,5 827990,9 318675,7 – 722167,5 726486,5 286241,7
на кінець року – 1136575,1 1094267,7 362824,0 – 985628,1 972006,5 331924,4

Транспорт,
складське
господарство,
поштова та
кур'єрська
діяльність

на початок року – 93401,2 108664,5 35427,9 – 65167,9 95687,9 26787,0
на кінець року – 167478,1 162114,2 48002,5 – 113462,8 141836,5 38512,8

Тимчасове
розміщення й
організація
харчування

на початок року – 17157,9 24843,0 3831,6 – 14583,2 21329,4 2664,2
на кінець року – 21581,7 31755,0 3819,1 – 19303,5 27613,7 2711,3

Інформація та
телекомунікації

на початок року – ...^к ...^к 38159,8 – ...^к ...^к 36210,9
на кінець року – ...^к ...^к 30832,8 – ...^к ...^к 28563,8

	Кредиторська заборгованість – усього				У тому числі			
					за товари, роботи, послуги			
	великі підпри- ємства	середні підпри- ємства	малі підпри- ємства	з них мікропід- приємства	великі підпри- ємства	середні підпри- ємства	малі підпри- ємства	з них мікропід- приємства
Фінансова та страхова діяльність								
на початок року	–	–	11175,1	6913,1	–	–	163,2	158,2
на кінець року	–	–	10102,4	5563,4	–	–	660,3	228,3
Операції з нерухомим майном								
на початок року	–	6286,0	147823,3	89792,6	–	4535,0	98941,2	74468,1
на кінець року	–	11133,0	115291,3	82938,9	–	7566,0	64954,5	50196,1
Професійна, наукова та технічна діяльність								
на початок року	–	12133,0	–	7375,8
на кінець року	–	15312,7	–	7339,9
Діяльність у сфері адміністративного та допоміжного обслуговування								
на початок року	–	32671,0	25134,9	11077,1	–	26110,0	19045,5	7639,5
на кінець року	–	33156,0	24958,1	12000,5	–	26478,0	19425,5	8968,1
Освіта								
на початок року	–	–	452,6	188,2	–	–	99,1	31,9
на кінець року	–	–	428,0	199,9	–	–	99,9	86,6
Охорона здоров'я та надання соціальної допомоги								
на початок року	–	1215,1	–	439,0
на кінець року	–	1435,0	–	555,6
Мистецтво, спорт, розваги та відпочинок								
на початок року	–	–	577,9	254,7	–	–	213,9	92,3
на кінець року	–	–	797,1	427,2	–	–	417,6	204,8
Надання інших видів послуг								
на початок року	–	2105,3	–	1461,3
на кінець року	–	2080,8	–	1384,5

	У тому числі							
	за розрахунками з бюджетом				зі страхування			
	великі підпри- ємства	середні підпри- ємства	малі підпри- ємства	з них мікропід- приємства	великі підпри- ємства	середні підпри- ємства	малі підпри- ємства	з них мікропід- приємства
	117739,0	132088,5	89642,0	49397,9	9610,0	54904,6	20164,2	8869,6
	147914,0	187593,1	101654,0	52349,4	9700,0	60137,8	22109,9	10910,5
Сільське, лісове та рибне господарство								
на початок року	28932,3	15997,1	3124,7	1074,9
на кінець року	20338,2	13269,2	2903,1	1250,2
Промисловість								
на початок року	14089,0	7149,5	5443,3	2465,3
на кінець року	18571,5	8466,1	4444,9	2448,4
Будівництво								
на початок року	—	24786,2	7087,8	4359,2	—	11351,6	2280,5	1722,1
на кінець року	—	30185,2	7986,8	4361,8	—	12104,8	4389,8	3731,2
Оптова та роздрібна торгівля; ремонт автотранспортних засобів і мотоциклів								
на початок року	—	4814,6	16861,8	10635,3	—	1698,9	2931,4	1323,3
на кінець року	—	12659,5	26901,0	10892,9	—	1834,1	3768,4	1417,4
Транспорт, складське господарство, поштова та кур'єрська діяльність								
на початок року	—	6583,1	3817,2	2186,9	—	5005,5	870,3	257,8
на кінець року	—	7984,8	4627,4	2452,2	—	7363,1	1025,6	391,2
Тимчасове розміщування й організація харчування								
на початок року	—	898,8	910,9	192,6	—	512,0	357,2	123,8
на кінець року	—	696,4	1016,1	266,1	—	482,5	515,8	119,8
Інформація та телекомунікації								
на початок року	—	680,1	—	479,9
на кінець року	—	1046,7	—	491,9

	У тому числі							
	за розрахунками з бюджетом				зі страхування			
	великі підприємства	середні підприємства	малі підприємства	з них мікропідприємства	великі підприємства	середні підприємства	малі підприємства	з них мікропідприємства
Фінансова та страхова діяльність								
на початок року	—	—	573,3	197,3	—	—	51,3	48,3
на кінець року	—	—	682,4	263,4	—	—	52,8	45,8
Операції з нерухомим майном								
на початок року	—	586,0	7328,8	4996,0	—	65,0	1384,3	815,0
на кінець року	—	504,0	7647,9	5503,2	—	237,0	959,6	511,6
Професійна, наукова та технічна діяльність								
на початок року	—	... ^к	... ^к	2065,6	—	... ^к	... ^к	260,6
на кінець року	—	... ^к	... ^к	5143,4	—	... ^к	... ^к	216,2
Діяльність у сфері адміністративного та допоміжного обслуговування								
на початок року	—	2632,0	1979,3	620,7	—	1157,0	395,6	119,5
на кінець року	—	2350,8	1557,6	273,2	—	1215,1	368,6	59,8
Освіта								
на початок року	—	—	91,9	31,0	—	—	20,5	18,8
на кінець року	—	—	78,4	41,5	—	—	19,0	17,0
Охорона здоров'я та надання соціальної допомоги								
на початок року	—	... ^к	... ^к	51,9	—	... ^к	... ^к	43,1
на кінець року	—	... ^к	... ^к	54,4	—	... ^к	... ^к	58,6
Мистецтво, спорт, розваги та відпочинок								
на початок року	—	—	25,5	21,6	—	—	31,7	16,9
на кінець року	—	—	43,0	38,3	—	—	47,2	30,2
Надання інших видів послуг								
на початок року	—	... ^к	... ^к	213,1	—	... ^к	... ^к	100,3
на кінець року	—	... ^к	... ^к	277,0	—	... ^к	... ^к	121,2

	У тому числі							
	з оплати праці				інша поточна кредиторська заборгованість			
	великі підприємства	середні підприємства	малі підприємства	з них мікропідприємства	великі підприємства	середні підприємства	малі підприємства	з них мікропідприємства
	19677,0	88899,4	38314,7	14898,3	642862,0	848909,3	313929,4	81144,0
	20652,0	92620,0	37207,2	13269,4	1343431,0	2253438,3	405889,3	96609,6
Сільське, лісове та рибне господарство								
на початок року	7281,1	2219,9	147429,0	23215,1
на кінець року	6882,2	2035,3	228342,9	29137,1
Промисловість								
на початок року	7132,8	2362,7	21365,8	7843,3
на кінець року	6753,5	2233,4	23272,8	8593,2
Будівництво								
на початок року	—	8698,0	4370,0	2615,2	—	99899,0	7568,9	7081,3
на кінець року	—	7532,2	3593,4	1921,7	—	35112,0	1490,0	930,7
Оптова та роздрібна торгівля;ремонт автотранспортних засобів і мотоциклів								
на початок року	—	4292,5	5642,1	2827,8	—	37028,0	76069,1	17647,6
на кінець року	—	3532,4	6231,9	2810,1	—	132921,0	85359,9	15779,2
Транспорт, складське господарство, поштова та кур'єрська діяльність								
на початок року	—	5570,7	2409,2	787,8	—	11074,0	5879,9	5408,4
на кінець року	—	9780,4	2298,8	620,7	—	28887,0	12325,9	6025,6
Тимчасове розміщення й організація харчування								
на початок року	—	1050,9	1597,1	324,6	—	113,0	648,4	526,4
на кінець року	—	1012,3	1717,4	242,6	—	87,0	892,0	479,3
Інформація та телекомунікації								
на початок року	—	733,9	—	55,0
на кінець року	—	612,9	—	117,5

	У тому числі							
	з оплати праці				інша поточна кредиторська заборгованість			
	великі підприємства	середні підприємства	малі підприємства	з них мікропідприємства	великі підприємства	середні підприємства	малі підприємства	з них мікропідприємства
Фінансова та страхова діяльність								
на початок року	—	—	56,0	46,0	—	—	10331,3	6463,3
на кінець року	—	—	62,4	44,4	—	—	8644,5	4981,5
Операції з нерухомим майном								
на початок року	—	610,0	3834,5	1290,0	—	490,0	36334,5	8223,5
на кінець року	—	575,0	4241,7	1211,4	—	2251,0	37487,6	25516,6
Професійна, наукова та технічна діяльність								
на початок року	—	... ^к	... ^к	941,3	—	... ^к	... ^к	1489,7
на кінець року	—	... ^к	... ^к	856,5	—	... ^к	... ^к	1756,7
Діяльність у сфері адміністративного та допоміжного обслуговування								
на початок року	—	2677,0	1273,5	327,4	—	95,0	2441,0	2370,0
на кінець року	—	3011,1	1114,4	261,4	—	101,0	2492,0	2438,0
Освіта								
на початок року	—	—	45,7	42,1	—	—	195,4	64,4
на кінець року	—	—	42,1	38,2	—	—	188,6	16,6
Охорона здоров'я та надання соціальної допомоги								
на початок року	—	... ^к	... ^к	39,4	—	... ^к	... ^к	641,7
на кінець року	—	... ^к	... ^к	51,4	—	... ^к	... ^к	715,0
Мистецтво, спорт, розваги та відпочинок								
на початок року	—	—	179,7	22,8	—	—	127,1	101,1
на кінець року	—	—	128,2	53,9	—	—	161,1	100,0
Надання інших видів послуг								
на початок року	—	... ^к	... ^к	317,4	—	... ^к	... ^к	13,2
на кінець року	—	... ^к	... ^к	275,5	—	... ^к	... ^к	22,6

7.7.

(,)

	Роки	Великі підприємства		Середні підприємства	
		млн.грн.	у % до загального обсягу реалізації відповідного виду діяльності	млн.грн.	у % до загального обсягу реалізації відповідного виду діяльності
	2010	3563,0	16,2	12317,5	55,8
	2011	5475,9	20,3	14828,6	54,9
	2012	9455,5	28,4	16144,5	48,5
	2013	9413,4	28,2	15815,5	47,4
	2014	11315,3	27,8	20855,8	51,2
Сільське господарство, мисливство, лісове господарство	2010	—	—	2660,5	81,9
	2011
	2012
	2013
	2014
Промисловість	2010	3562,9	43,1	3996,7	48,3
	2011	4800,8	48,4	4308,8	43,5
	2012	8382,2	61,1	4621,0	33,7
	2013
	2014
Будівництво	2010	—	—	318,4	52,6
	2011	—	—	430,8	60,0
	2012	—	—	416,5	48,5
	2013	—	—	392,1	51,6
	2014	—	—	757,3	67,2
Оптова та роздрібна торгівля; ремонт автотранспортних засобів і мотоциклів	2010	—	—	4796,5	55,7
	2011
	2012
	2013	—	—	5349,5	58,0
	2014	—	—	6692,9	65,1
Транспорт, складське господарство, поштова та кур'єрська діяльність	2010	—	—	204,7	44,6
	2011	—	—	271,7	42,3
	2012	—	—	358,5	40,0
	2013	—	—	553,2	52,0
	2014	—	—	587,5	49,8
Тимчасове розміщування й організація харчування	2010	—	—	54,2	49,8
	2011	—	—	48,5	43,3
	2012	—	—	199,9	74,3
	2013	—	—	220,9	78,0
	2014	—	—	226,2	78,8
Інформація та телекомунікації	2010	—	—
	2011	—	—
	2012	—	—
	2013	—	—
	2014	—	—

	Роки	Малі підприємства		У тому числі	
		млн.грн.	у % до загального обсягу реалізації відповідного виду діяльності	мікропідприємства	
				млн.грн.	у % до загального обсягу реалізації відповідного виду діяльності
	2010	6176,9	28,0	1873,8	8,5
	2011	6713,6	24,8	2011,1	7,4
	2012	7693,9	23,1	2399,5	7,2
	2013	8159,0	24,4	2388,7	7,2
	2014	8526,1	21,0	2738,8	6,7
Сільське господарство, мисливство, лісове господарство	2010	589,1	18,1	244,4	7,5
	2011	882,2	19,9	224,0	5,0
	2012	1535,4	21,9	409,2	5,8
	2013	1653,3	23,2	382,6	5,4
	2014	2112,6	21,0	624,9	6,2
Промисловість	2010	712,0	8,6	121,7	1,5
	2011	806,3	8,1	119,7	1,2
	2012	710,7	5,2	152,4	1,1
	2013	849,2	6,1	168,3	1,2
	2014	1090,1	6,5	208,0	1,2
Будівництво	2010	287,1	47,4	104,8	17,3
	2011	286,8	40,0	134,0	18,7
	2012	442,9	51,5	224,5	26,1
	2013	368,2	48,4	168,1	22,1
	2014	369,5	32,8	171,2	15,2
Оптова та роздрібна торгівля; ремонт автотранспортних засобів і мотоциклів	2010	3820,7	44,3	1133,4	13,2
	2011	3608,2	35,2	1144,9	11,2
	2012	3720,5	39,2	1128,5	11,9
	2013	3868,9	42,0	1141,7	12,4
	2014	3581,1	34,9	1188,5	11,6
Транспорт, складське господарство, поштова та кур'єрська діяльність	2010	254,6	55,4	59,3	12,9
	2011	370,0	57,7	126,9	19,8
	2012	538,1	60,0	160,3	17,9
	2013	511,5	48,0	165,1	15,5
	2014	591,1	50,2	174,3	14,8
Тимчасове розміщування й організація харчування	2010	54,6	50,2	15,3	14,0
	2011	63,5	56,7	18,8	16,8
	2012	70,1	26,0	29,9	11,1
	2013	62,4	22,0	17,8	6,3
	2014	60,7	21,2	18,2	6,3
Інформація та телекомунікації	2010	... ^к	... ^к	22,1	33,5
	2011	... ^к	... ^к	31,0	31,9
	2012	... ^к	... ^к	44,3	30,3
	2013	... ^к	... ^к	46,7	31,5
	2014	... ^к	... ^к	74,2	37,3

	Роки	Великі підприємства		Середні підприємства	
		млн.грн.	у % до загального обсягу реалізації відповідного виду діяльності	млн.грн.	у % до загального обсягу реалізації відповідного виду діяльності
Фінансова та страхова діяльність	2010	—	—	... ^к	... ^к
	2011	—	—	—	—
	2012	—	—	... ^к	... ^к
	2013	—	—	—	—
	2014	—	—	—	—
Операції з нерухомим майном	2010	—	—	139,3	48,3
	2011	—	—	60,1	20,9
	2012	—	—	211,2	47,3
	2013	—	—	23,0	6,8
	2014	—	—	25,4	8,7
Професійна, наукова та технічна діяльність	2010	—	—	40,4	27,6
	2011	—	—	25,1	16,1
	2012	—	—	28,2	17,6
	2013	—	—	96,7	39,7
	2014	—	—	... ^к	... ^к
Діяльність у сфері адміністративного та допоміжного обслуговування	2010	—	—	76,1	54,3
	2011	—	—	119,1	43,1
	2012	—	—	112,7	52,3
	2013	—	—	125,7	42,9
	2014	—	—	124,5	52,9
Освіта	2010	—	—	... ^к	... ^к
	2011	—	—	—	—
	2012	—	—	—	—
	2013	—	—	—	—
	2014	—	—	—	—
Охорона здоров'я та надання соціальної допомоги	2010	—	—	—	—
	2011	—	—	—	—
	2012	—	—	—	—
	2013	—	—	—	—
	2014	—	—	... ^к	... ^к
Мистецтво, спорт, розваги та відпочинок	2010	—	—	4,0	34,8
	2011	—	—	4,7	26,5
	2012	—	—	4,7	43,4
	2013	—	—	—	—
	2014	—	—	—	—
Надання інших видів послуг	2010	—	—	18,4	46,0
	2011	—	—	17,9	39,0
	2012	—	—	... ^к	... ^к
	2013	—	—	... ^к	... ^к
	2014	—	—	... ^к	... ^к

	Роки	Малі підприємства		У тому числі	
		млн.грн.	у % до загального обсягу реалізації відповідного виду діяльності	мікропідприємства	
				млн.грн.	у % до загального обсягу реалізації відповідного виду діяльності
Фінансова та страхова діяльність	2010	... ^к	... ^к	19,3	53,6
	2011	35,8	100,0	13,6	38,0
	2012	... ^к	... ^к	8,1	43,9
	2013	23,6	100,0	13,9	59,0
	2014	24,2	100,0	12,4	51,2
Операції з нерухомим майном	2010	149,1	51,7	65,1	22,6
	2011	227,1	79,1	94,3	32,9
	2012	235,4	52,7	104,8	23,5
	2013	313,7	93,2	127,6	37,9
	2014	264,6	91,3	149,2	51,5
Професійна, наукова та технічна діяльність	2010	106,3	72,4	54,2	37,0
	2011	130,9	83,9	49,0	31,4
	2012	131,8	82,4	62,9	39,3
	2013	146,8	60,3	92,0	37,8
	2014	... ^к	... ^к	49,2	44,1
Діяльність у сфері адміністративного та допоміжного обслуговування	2010	64,1	45,7	23,6	16,8
	2011	157,3	56,9	41,0	14,8
	2012	102,8	47,7	55,2	25,6
	2013	167,4	57,1	45,2	15,4
	2014	110,7	47,1	47,3	20,1
Освіта	2010	... ^к	... ^к	1,0	28,2
	2011	3,8	100,0	1,7	44,9
	2012	4,5	100,0	1,0	23,3
	2013	4,3	100,0	1,2	28,6
	2014	5,5	100,0	2,9	53,0
Охорона здоров'я та надання соціальної допомоги	2010	13,2	100,0	2,4	18,1
	2011	13,8	100,0	2,3	17,0
	2012	16,1	100,0	3,2	20,0
	2013	19,8	100,0	5,2	26,4
	2014	... ^к	... ^к	2,9	18,4
Мистецтво, спорт, розваги та відпочинок	2010	7,4	65,2	1,4	12,0
	2011	12,9	73,5	2,4	13,7
	2012	6,2	56,6	1,5	13,5
	2013	6,2	100,0	2,6	42,8
	2014	5,3	100,0	2,1	40,1
Надання інших видів послуг	2010	21,6	54,0	5,8	14,6
	2011	28,0	61,0	7,5	16,3
	2012	... ^к	... ^к	13,5	37,2
	2013	... ^к	... ^к	10,5	25,3
	2014	... ^к	... ^к	13,4	33,8

7.8.

(. .)

	Роки	Великі підприємства				
		фінансовий результат (сальдо)	підприємства, які одержали прибуток		підприємства, які одержали збиток	
			у % до загальної кількості підприємств	фінансовий результат	у % до загальної кількості підприємств	фінансовий результат
	2012	515046,0	66,7	586667,0	33,3	71621,0
	2013	249864,0	60,0	511040,0	40,0	261176,0
	2014	6550196,0	40,0	356620,0	60,0	906816,0
Сільське господарство,	2012	... ^к	... ^к	... ^к	... ^к	... ^к
мисливство, лісове	2013	... ^к	... ^к	... ^к	... ^к	... ^к
господарство	2014	... ^к	... ^к	... ^к	... ^к	... ^к
Промисловість	2012	407860,0	75,0	423228,0	25,0	15368,0
	2013	... ^к	... ^к	... ^к	... ^к	... ^к
	2014	... ^к	... ^к	... ^к	... ^к	... ^к
Будівництво	2012	—	—	—	—	—
	2013	—	—	—	—	—
	2014	—	—	—	—	—
Оптова та роздрібна	2012	... ^к	... ^к	... ^к	... ^к	... ^к
торгівля; ремонт	2013	—	—	—	—	—
автотранспортних	2014	—	—	—	—	—
засобів і мотоциклів						
Транспорт, складське	2012	—	—	—	—	—
господарство, поштова	2013	—	—	—	—	—
та кур'єрська діяльність	2014	—	—	—	—	—
Тимчасове розміщування	2012	—	—	—	—	—
й організація харчування	2013	—	—	—	—	—
	2014	—	—	—	—	—
Інформація та	2012	—	—	—	—	—
телекомунікації	2013	—	—	—	—	—
	2014	—	—	—	—	—
Фінансова та страхова	2012	—	—	—	—	—
діяльність	2013	—	—	—	—	—
	2014	—	—	—	—	—
Операції з нерухомим	2012	—	—	—	—	—
майном	2013	—	—	—	—	—
	2014	—	—	—	—	—
Професійна, наукова та	2012	—	—	—	—	—
технічна діяльність	2013	—	—	—	—	—
	2014	—	—	—	—	—
Діяльність у сфері	2012	—	—	—	—	—
адміністративного та	2013	—	—	—	—	—
допоміжного обслуговування	2014	—	—	—	—	—
Освіта	2012	—	—	—	—	—
	2013	—	—	—	—	—
	2014	—	—	—	—	—
Охорона здоров'я та надання	2012	—	—	—	—	—
соціальної допомоги	2013	—	—	—	—	—
	2014	—	—	—	—	—
Мистецтво, спорт, розваги	2012	—	—	—	—	—
та відпочинок	2013	—	—	—	—	—
	2014	—	—	—	—	—
Надання інших видів	2012	—	—	—	—	—
послуг	2013	—	—	—	—	—
	2014	—	—	—	—	—

	Роки	Середні підприємства				
		фінансовий результат (сальдо)	підприємства, які одержали прибуток		підприємства, які одержали збиток	
			у % до загальної кількості підприємств	фінансовий результат	у % до загальної кількості підприємств	фінансовий результат
	2012	395597,6	70,1	818526,8	29,9	422929,2
	2013	6234809,9	65,0	709566,1	35,0	944376,0
	2014	61453713,5	66,4	1645820,3	33,6	3099533,8
Сільське господарство, мисливство, лісове господарство	2012
	2013
	2014
Промисловість	2012	-78112,1	60,0	82031,1	40,0	160143,2
	2013
	2014
Будівництво	2012	-722,1	57,9	22168,5	42,1	22890,6
	2013	-327,6	57,9	17754,4	42,1	18082,0
	2014	15048,4	45,0	45418,4	55,0	30370,0
Оптова та роздрібна торгівля; ремонт автотранспортних засобів і мотоциклів	2012
	2013	-62008,5	71,1	53346,6	28,9	115355,1
	2014	-455402,7	61,0	95236,2	39,0	550638,9
Транспорт, складське господарство, поштова та кур'єрська діяльність	2012	8846,9	68,8	10993,0	31,3	2146,1
	2013	-21305,0	43,8	1544,0	56,3	22849,0
	2014	-231562,9	27,8	982,6	72,2	232545,5
Тимчасове розміщування й організація харчування	2012	-5831,7	55,6	1116,0	44,4	6947,7
	2013	-7384,6	60,0	1399,4	40,0	8784,0
	2014	814,5	71,4	2082,0	28,6	1267,5
Інформація та телекомунікації	2012
	2013
	2014
Фінансова та страхова діяльність	2012	—	—	—	—	—
	2013	—	—	—	—	—
	2014	—	—	—	—	—
Операції з нерухомим майном	2012	3702,0	66,7	4867,0	33,3	1165,0
	2013	168,0	33,3	2310,0	66,7	2142,0
	2014	-2642,0	33,3	476,0	66,7	3118,0
Професійна, наукова та технічна діяльність	2012	1727,6	80,0	2302,6	20,0	575,0
	2013	4954,0	75,0	5900,0	25,0	946,0
	2014
Діяльність у сфері адміністративного та допоміжного обслуговування	2012	-513,0	50,0	3042,0	50,0	3555,0
	2013	-21698,4	50,0	5095,9	50,0	26794,3
	2014	-5898,4	55,6	4400,6	44,4	10299,0
Освіта	2012	—	—	—	—	—
	2013	—	—	—	—	—
	2014	—	—	—	—	—
Охорона здоров'я та надання соціальної допомоги	2012	—	—	—	—	—
	2013	—	—	—	—	—
	2014
Мистецтво, спорт, розваги та відпочинок	2012	450,0	100,0	450,0	—	—
	2013	—	—	—	—	—
	2014	—	—	—	—	—
Надання інших видів послуг	2012
	2013
	2014

	Роки	Малі підприємства				
		фінансовий результат (сальдо)	підприємства, які одержали прибуток		підприємства, які одержали збиток	
			у % до загальної кількості підприємств	фінансовий результат	у % до загальної кількості підприємств	фінансовий результат
	2012	253094,3	66,9	644331,0	33,1	391236,7
	2013	81924,4	66,8	564598,2	33,2	482673,8
	2014	651669,3	69,2	875547,4	30,8	927216,7
Сільське господарство, мисливство, лісове господарство	2012	282118,3	78,4	381188,8	21,6	99070,5
	2013	193242,7	73,6	316750,4	26,4	123507,7
	2014	281312,6	79,4	582313,7	20,6	301001,1
Промисловість	2012	-36104,6	64,0	30891,1	36,0	66995,7
	2013	-29508,0	62,6	35067,1	37,4	64575,1
	2014	-159550,9	62,7	60903,3	37,3	220454,2
Будівництво	2012	1759,9	63,6	21689,8	36,4	19929,9
	2013	-3939,3	63,9	20925,7	36,1	24865,0
	2014	-3488,4	65,2	15102,2	34,8	18590,6
Оптова та роздрібна торгівля; ремонт автотранспортних засобів і мотоциклів	2012	36182,4	69,4	99435,8	30,6	63253,4
	2013	-100651,4	71,0	88193,2	29,0	188844,6
	2014	11798,5	72,3	99167,7	27,8	87369,2
Транспорт, складське господарство, поштова та кур'єрська діяльність	2012	4359,9	59,7	24055,6	40,3	19695,7
	2013	-3355,5	61,3	21600,0	38,7	24955,5
	2014	-13483,5	65,0	20372,7	35,0	33856,2
Тимчасове розміщення й організація харчування	2012	-3396,2	54,0	2326,1	46,0	5722,3
	2013	-9527,2	47,2	1162,3	52,8	10689,5
	2014	-11309,0	54,3	2163,6	45,7	13472,6
Інформація та телекомунікації	2012
	2013
	2014
Фінансова та страхова діяльність	2012	-6712,7	68,6	4987,9	31,4	11700,6
	2013	7428,1	78,1	7687,7	21,9	259,6
	2014	7719,6	78,6	7952,7	21,4	233,1
Операції з нерухомим майном	2012	-27916,2	53,5	34485,0	46,5	62401,2
	2013	3161,9	56,5	28424,9	43,5	25263,0
	2014	-75512,7	62,4	41217,0	37,6	116729,7
Професійна, наукова та технічна діяльність	2012	9640,4	66,1	23007,1	33,9	13366,7
	2013	15511,3	65,5	21079,0	34,5	5567,7
	2014
Діяльність у сфері адміністративного та допоміжного обслуговування	2012	5000,6	65,2	10462,4	34,8	5461,8
	2013	9052,2	67,5	14138,7	32,5	5086,5
	2014	-70395,6	63,0	14237,9	37,0	84633,5
Освіта	2012	181,6	66,7	259,0	33,3	77,4
	2013	450,3	70,6	532,4	29,4	82,1
	2014	547,5	78,9	582,4	21,1	34,9
Охорона здоров'я та надання соціальної допомоги	2012	-478,6	51,2	305,7	48,8	784,3
	2013	-175,9	67,5	385,4	32,5	561,3
	2014
Мистецтво, спорт, розваги та відпочинок	2012	-815,9	43,5	96,4	56,5	912,3
	2013	-1322,6	39,1	116,7	60,9	1439,3
	2014	-1746,3	41,7	106,4	58,3	1852,7
Надання інших видів послуг	2012
	2013
	2014

	Роки	З них мікропідприємства				
		фінансовий результат (сальдо)	підприємства, які одержали прибуток		підприємства, які одержали збиток	
			у % до загальної кількості підприємств	фінансовий результат	у % до загальної кількості підприємств	фінансовий результат
	2012	25175,1	67,7	227977,2	32,3	202802,1
	2013	693801,3	67,8	191284,1	32,2	285085,4
	2014	646485,5	69,9	325225,9	30,1	371711,4
Сільське господарство, мисливство, лісове господарство	2012	31783,5	79,3	88475,5	20,7	56692,0
	2013	20717,8	74,2	67242,6	25,8	46524,8
	2014	93877,6	80,5	180299,6	19,5	86422,0
Промисловість	2012	-27863,0	65,7	7891,3	34,3	35754,3
	2013	-20731,5	63,5	9533,8	36,5	30265,3
	2014	-8734,4	63,5	16792,0	36,5	25526,4
Будівництво	2012	3423,3	63,8	12825,9	36,2	9402,6
	2013	-6763,7	65,6	9318,8	34,4	16082,5
	2014	-6860,9	65,7	7426,5	34,3	14287,4
Оптова та роздрібна торгівля; ремонт автотранспортних засобів і мотоциклів	2012	21933,9	69,8	52077,6	30,2	30143,7
	2013	-109615,7	71,9	44308,0	28,1	153923,7
	2014	-8629,5	72,4	48702,0	27,6	57331,5
Транспорт, складське господарство, поштова та кур'єрська діяльність	2012	1761,6	65,3	10794,8	34,7	9033,2
	2013	2313,9	64,6	7843,9	35,4	5530,0
	2014	3044,0	68,1	8314,3	31,9	5270,3
Тимчасове розміщення й організація харчування	2012	-1294,0	54,3	562,1	45,7	1856,1
	2013	-1607,3	55,3	510,5	44,7	2117,8
	2014	-1064,9	56,9	1102,3	43,1	2167,2
Інформація та телекомунікації	2012	1978,0	67,9	4325,4	32,1	2347,4
	2013	544,4	68,6	3097,7	31,4	2553,3
	2014	-18892,1	70,8	6113,9	29,2	25006,0
Фінансова та страхова діяльність	2012	-7824,7	66,7	3703,9	33,3	11528,6
	2013	5356,1	75,9	5615,7	24,1	259,6
	2014	4091,6	83,3	4250,7	16,7	159,1
Операції з нерухомим майном	2012	-31,9	53,7	19370,1	46,3	19402,0
	2013	103,7	55,9	18156,4	44,1	18052,7
	2014	-24436,4	61,8	30137,3	38,2	54573,7
Професійна, наукова та технічна діяльність	2012	13226,4	66,7	20739,2	33,3	7512,8
	2013	12425,4	65,2	17381,8	34,8	4956,4
	2014	725,0	64,2	16907,1	35,8	16182,1
Діяльність у сфері адміністративного та допоміжного обслуговування	2012	4870,8	64,8	6373,3	35,2	1502,5
	2013	3925,2	67,5	7338,1	32,5	3412,9
	2014	-78747,0	62,5	4108,3	37,5	82855,3
Освіта	2012	-19,0	63,6	50,8	36,4	69,8
	2013	136,8	64,3	218,9	35,7	82,1
	2014	370,3	81,3	404,0	18,7	33,7
Охорона здоров'я та надання соціальної допомоги	2012	-248,4	48,0	132,9	52,0	381,3
	2013	-225,8	57,7	98,9	42,3	324,7
	2014	-728,0	57,7	73,3	42,3	801,3
Мистецтво, спорт, розваги та відпочинок	2012	-770,6	35,3	33,9	64,7	804,5
	2013	-511,4	40,0	65,6	60,0	577,0
	2014	-633,4	50,0	106,4	50,0	739,8
Надання інших видів послуг	2012	-15750,8	62,7	620,5	37,3	16371,3
	2013	130,8	71,4	553,4	28,6	422,6
	2014	132,6	71,1	488,2	28,9	355,6

7.9.

2014

(. .)

	Фінансовий результат (сальдо)	Підприємства, які одержали прибуток		Підприємства, які одержали збиток	
		у % до загальної кількості підпри- ємств	фінансовий результат	у % до загальної кількості підпри- ємств	фінансовий результат
	6550196,0	40,0	356620,0	60,0	906816,0
	61453713,5	66,4	1645820,3	33,6	3099533,8
	651669,3	69,2	875547,4	30,8	927216,7
	646485,5	69,9	325225,9	30,1	371711,4
м. Чернігів					
великі
середні
малі	-239172,4	62,4	189837,4	37,6	429009,8
у тому числі мікропідприємства	-97599,9	62,4	97343,0	37,6	194942,9
м. Ніжин					
великі	—	—	—	—	—
середні	6137,0	54,2	56009,0	45,8	49872,0
малі	-21231,7	64,9	21765,6	35,1	42997,3
у тому числі мікропідприємства	-21652,0	67,6	8042,3	32,4	29694,3
м. Н.-Сіверський					
великі					
середні	35519,0	100,0	35519,0	—	—
малі	-15335,4	76,8	2160,6	23,2	17496,0
у тому числі мікропідприємства	464,1	83,6	1431,8	16,4	967,7
м. Прилуки					
великі
середні
малі	21557,4	71,5	35107,4	28,5	13550,0
у тому числі мікропідприємства	14690,9	70,9	20426,8	29,1	5735,9
Бахмацький					
великі	—	—	—	—	—
середні	-191300,0	77,8	126877,0	22,2	318177,0
малі	11032,1	79,9	51695,9	20,1	40663,8
у тому числі мікропідприємства	-27529,9	80,3	12746,7	19,7	40276,6
Бобровицький					
великі	—	—	—	—	—
середні	402328,0	70,0	472719,0	30,0	70391,0
малі	53271,7	70,4	56883,1	29,6	3611,4
у тому числі мікропідприємства	7028,8	73,0	8861,0	27,0	1832,2

	Фінансовий результат (сальдо)	Підприємства, які одержали прибуток		Підприємства, які одержали збиток	
		у % до загальної кількості підпри- ємств	фінансовий результат	у % до загальної кількості підпри- ємств	фінансовий результат
Борзнянський					
великі	—	—	—	—	—
середні	16545,4	75,0	21055,4	25,0	4510,0
малі	91615,5	85,2	97598,4	14,8	5982,9
у тому числі мікропідприємства	34740,0	87,5	36339,3	12,5	1599,3
Варвинський					
великі
середні
малі	13404,5	72,7	16103,1	27,3	2698,6
у тому числі мікропідприємства	4831,2	70,8	7522,6	29,2	2691,4
Городнянський					
великі	—	—	—	—	—
середні	134748,5	88,9	135278,0	11,1	529,5
малі	-16279,5	79,5	11814,1	20,5	28093,6
у тому числі мікропідприємства	376,7	80,2	2932,0	19,8	2555,3
Ічнянський					
великі	—	—	—	—	—
середні	-22317,0	80,0	101500,0	20,0	123817,0
малі	32988,5	86,1	39597,6	13,9	6609,1
у тому числі мікропідприємства	7629,9	88,7	11113,8	11,3	3483,9
Козелецький					
великі	—	—	—	—	—
середні	97089,3	100,0	97089,3	—	—
малі	31578,9	70,0	40556,7	30,0	8977,8
у тому числі мікропідприємства	14940,1	68,6	21317,0	31,4	6376,9
Коропський					
великі	—	—	—	—	—
середні	7855,0	100,0	7855,0	—	—
малі	24667,4	73,8	35657,6	26,2	10990,2
у тому числі мікропідприємства	-5118,4	70,4	691,3	29,6	5809,7
Корюківський					
великі
середні
малі	-7915,1	83,5	5701,0	16,5	13616,1
у тому числі мікропідприємства	-950,1	84,8	2445,0	15,2	3395,1

	Фінансовий результат (сальдо)	Підприємства, які одержали прибуток		Підприємства, які одержали збиток	
		у % до загальної кількості підпри- ємств	фінансовий результат	у % до загальної кількості підпри- ємств	фінансовий результат
Куликівський					
великі	—	—	—	—	—
середні	-83675,0	83,3	26078,0	16,7	109753,0
малі	53082,5	71,7	64046,8	28,3	10964,3
у тому числі мікропідприємства	-489,1	74,3	650,9	25,7	1140,0
Менський					
великі	—	—	—	—	—
середні	-8005,0	63,6	21284,0	36,4	29289,0
малі	-25797,4	72,5	27521,2	27,5	53318,6
у тому числі мікропідприємства	-32503,6	72,9	15794,9	27,1	48298,5
Ніжинський					
великі	—	—	—	—	—
середні	-176990,0	71,4	21321,0	28,6	198311,0
малі	-57655,2	72,2	8590,6	27,8	66245,8
у тому числі мікропідприємства	-556,4	74,1	2900,0	25,9	3456,4
Н.-Сіверський					
великі	—	—	—	—	—
середні	536,0	100,0	536,0	—	—
малі	-59932,0	82,6	15102,1	17,4	75034,1
у тому числі мікропідприємства	407,1	91,2	421,1	8,8	14,0
Носівський					
великі	—	—	—	—	—
середні	-189665,4	55,6	20100,6	44,4	209766,0
малі	9001,1	81,3	10882,5	18,7	1881,4
у тому числі мікропідприємства	1083,3	82,6	2521,4	17,4	1438,1
Прилуцький					
великі	—	—	—	—	—
середні	-475516,0	66,7	79355,0	33,3	554871,0
малі	-3944,0	76,2	18062,9	23,8	22006,9
у тому числі мікропідприємства	9050,5	79,5	12806,8	20,5	3756,3
Ріпкинський					
великі	—	—	—	—	—
середні	20432,0	75,0	21917,0	25,0	1485,0
малі	-15045,3	69,4	7289,6	30,6	22334,9
у тому числі мікропідприємства	-1430,5	72,1	647,7	27,9	2078,2

	Фінансовий результат (сальдо)	Підприємства, які одержали прибуток		Підприємства, які одержали збиток	
		у % до загальної кількості підпри- ємств	фінансовий результат	у % до загальної кількості підпри- ємств	фінансовий результат
Семенівський					
великі	—	—	—	—	—
середні	-150068,0	50,0	4029,0	50,0	154097,0
малі	12123,9	82,0	12942,0	18,0	818,1
у тому числі мікропідприємства	1204,0	76,5	2022,1	23,5	818,1
Сосницький					
великі	—	—	—	—	—
середні	5279,0	100,0	5279,0	—	—
малі	2903,4	80,7	11387,5	19,3	8484,1
у тому числі мікропідприємства	3394,1	82,2	4823,7	17,8	1429,6
Срібнянський					
великі	—	—	—	—	—
середні	31721,0	50,0	34932,0	50,0	3211,0
малі	4110,3	86,4	4447,8	13,6	337,5
у тому числі мікропідприємства	4420,8	88,9	4440,5	11,1	19,7
Талалаївський					
великі	—	—	—	—	—
середні	34259,0	100,0	34259,0	—	—
малі	10163,9	71,4	12167,8	28,6	2003,9
у тому числі мікропідприємства	1916,4	69,4	3870,1	30,6	1953,7
Чернігівський					
великі	—	—	—	—	—
середні	-117583,0	70,0	13754,0	30,0	131337,0
малі	20560,2	65,8	54071,6	34,2	33511,4
у тому числі мікропідприємства	17092,4	66,8	21486,2	33,2	4393,8
Щорський					
великі	—	—	—	—	—
середні	-4941,0	87,5	25211,0	12,5	30152,0
малі	18577,4	62,1	24556,5	37,9	5979,1
у тому числі мікропідприємства	18074,1	66,7	21627,9	33,3	3553,8

7.10.

()

(. .)

	Роки	Великі підприємства				
		фінансовий результат (сальдо)	підприємства, які одержали прибуток		підприємства, які одержали збиток	
			у % до загальної кількості підпри- ємств	фінансовий результат	у % до загальної кількості підпри- ємств	фінансовий результат
	2012	387594,0	66,7	470950,0	33,3	83356,0
	2013	106795,0	60,0	381293,0	40,0	274498,0
	2014	6539476,0	40,0	289716,0	60,0	829192,0
Сільське господарство, мисливство, лісове господарство	2012
	2013
	2014
Промисловість	2012	280408,0	75,0	307511,0	25,0	27103,0
	2013
	2014
Будівництво	2012	—	—	—	—	—
	2013	—	—	—	—	—
	2014	—	—	—	—	—
Оптова та роздрібна торгівля; ремонт автотранспортних засобів і мотоциклів	2012
	2013	—	—	—	—	—
	2014	—	—	—	—	—
Транспорт, складське господарство, поштова та кур'єрська діяльність	2012	—	—	—	—	—
	2013	—	—	—	—	—
	2014	—	—	—	—	—
Тимчасове розміщування й організація харчування	2012	—	—	—	—	—
	2013	—	—	—	—	—
	2014	—	—	—	—	—
Інформація та телекомунікації	2012	—	—	—	—	—
	2013	—	—	—	—	—
	2014	—	—	—	—	—
Фінансова та страхова діяльність	2012	—	—	—	—	—
	2013	—	—	—	—	—
	2014	—	—	—	—	—
Операції з нерухомим майном	2012	—	—	—	—	—
	2013	—	—	—	—	—
	2014	—	—	—	—	—
Професійна, наукова та технічна діяльність	2012	—	—	—	—	—
	2013	—	—	—	—	—
	2014	—	—	—	—	—
Діяльність у сфері адміністративного та допоміжного обслуговування	2012	—	—	—	—	—
	2013	—	—	—	—	—
	2014	—	—	—	—	—
Освіта	2012	—	—	—	—	—
	2013	—	—	—	—	—
	2014	—	—	—	—	—
Охорона здоров'я та надання соціальної допомоги	2012	—	—	—	—	—
	2013	—	—	—	—	—
	2014	—	—	—	—	—
Мистецтво, спорт, розваги та відпочинок	2012	—	—	—	—	—
	2013	—	—	—	—	—
	2014	—	—	—	—	—
Надання інших видів послуг	2012	—	—	—	—	—
	2013	—	—	—	—	—
	2014	—	—	—	—	—

	Роки	Середні підприємства				
		фінансовий результат (сальдо)	підприємства, які одержали прибуток		підприємства, які одержали збиток	
			у % до загальної кількості підприємств	фінансовий результат	у % до загальної кількості підприємств	фінансовий результат
	2012	344120,6	68,2	773120,3	31,8	428999,7
	2013	6284441,0	63,4	670220,4	36,6	954661,4
	2014	61518827,4	65,8	1585441,8	34,2	3104269,2
Сільське господарство, мисливство, лісове господарство	2012
	2013
	2014
Промисловість	2012	-102087,6	55,8	63399,6	44,2	165487,2
	2013
	2014
Будівництво	2012	-1893,8	63,2	20553,8	36,8	22447,6
	2013	-2627,8	57,9	16037,2	42,1	18665,0
	2014	12804,5	45,0	43967,5	55,0	31163,0
Оптова та роздрібна торгівля; ремонт автотранспортних засобів і мотоциклів	2012
	2013	-73375,6	66,7	42623,0	33,3	115998,6
	2014	-472013,5	61,0	77230,9	39,0	549244,4
Транспорт, складське господарство, поштова та кур'єрська діяльність	2012	4813,1	62,5	7160,0	37,5	2346,9
	2013	-23467,0	37,5	1009,0	62,5	24476,0
	2014	-233882,6	22,2	785,2	77,8	234667,8
Тимчасове розміщування й організація харчування	2012	-6192,7	55,6	755,0	44,4	6947,7
	2013	-7800,7	60,0	983,3	40,0	8784,0
	2014	336,5	71,4	1604,0	28,6	1267,5
Інформація та телекомунікації	2012
	2013
	2014
Фінансова та страхова діяльність	2012	—	—	—	—	—
	2013	—	—	—	—	—
	2014	—	—	—	—	—
Операції з нерухомим майном	2012	2698,0	50,0	3936,0	50,0	1238,0
	2013	90,0	33,3	2300,0	66,7	2210,0
	2014	-2709,0	33,3	476,0	66,7	3185,0
Професійна, наукова та технічна діяльність	2012	1167,2	80,0	1757,2	20,0	590,0
	2013	3869,0	75,0	4815,0	25,0	946,0
	2014
Діяльність у сфері адміністративного та допоміжного обслуговування	2012	-1366,0	40,0	2368,0	60,0	3734,0
	2013	-22922,1	50,0	4058,2	50,0	26980,3
	2014	-7044,8	55,6	3254,2	44,4	10299,0
Освіта	2012	—	—	—	—	—
	2013	—	—	—	—	—
	2014	—	—	—	—	—
Охорона здоров'я та надання соціальної допомоги	2012	—	—	—	—	—
	2013	—	—	—	—	—
	2014
Мистецтво, спорт, розваги та відпочинок	2012	406,0	100,0	406,0	—	—
	2013	—	—	—	—	—
	2014	—	—	—	—	—
Надання інших видів послуг	2012
	2013
	2014

	Роки	Малі підприємства				
		фінансовий результат (сальдо)	підприємства, які одержали прибуток		підприємства, які одержали збиток	
			у % до загальної кількості підпри- ємств	фінансовий результат	у % до загальної кількості підпри- ємств	фінансовий результат
	2012	211626,3	66,0	609417,9	34,1	397791,6
	2013	46787,7	66,1	534926,7	33,9	488139,0
	2014	690567,3	68,6	841668,4	31,4	932235,7
Сільське господарство,	2012	280657,5	78,2	380027,5	21,8	99370,0
мисливство, лісове	2013	191720,3	73,4	315243,9	26,6	123523,6
господарство	2014	279912,3	79,3	581193,3	20,7	301281,0
Промисловість	2012	-42493,9	62,6	25622,6	37,4	68116,5
	2013	-35033,7	61,9	30459,7	38,1	65493,4
	2014	-167934,8	62,0	54122,6	38,0	222057,4
Будівництво	2012	-986,0	62,6	19373,6	37,4	20359,6
	2013	-5891,0	62,9	19363,1	37,1	25254,1
	2014	-4923,7	64,9	13811,3	35,1	18735,0
Оптова та роздрібна	2012	17042,4	68,3	81933,7	31,7	64891,3
торгівля; ремонт	2013	-115017,1	70,1	75019,6	29,9	190036,7
автотранспортних	2014	-5387,9	71,5	83798,9	28,5	89186,8
засобів і мотоциклів						
Транспорт, складське	2012	1650,8	59,4	21722,0	40,6	20071,2
господарство, поштова	2013	-7263,3	61,3	19535,2	38,7	26798,5
та кур'єрська діяльність	2014	-14992,3	63,8	18301,3	36,2	33293,6
Тимчасове розміщування	2012	-4032,6	50,8	1863,4	49,2	5896,0
й організація харчування	2013	-9960,0	46,3	993,8	53,7	10953,8
	2014	-11729,2	53,5	1923,2	46,5	13652,4
Інформація та	2012
телекомунікації	2013
	2014
Фінансова та страхова	2012	-7176,9	68,6	4526,8	31,4	11703,7
діяльність	2013	6917,9	78,1	7177,8	21,9	259,9
	2014	7056,4	78,6	7343,8	21,4	287,4
Операції з нерухомим	2012	-29328,1	52,6	32880,2	47,4	62208,3
майном	2013	-97,5	55,6	25682,2	44,4	25779,7
	2014	-78877,7	61,7	38123,2	38,3	117000,9
Професійна, наукова та	2012	7545,5	64,8	21013,9	35,2	13468,4
технічна діяльність	2013	13788,9	64,3	19453,4	35,7	5664,5
	2014
Діяльність у сфері	2012	4108,2	64,6	9705,6	35,4	5597,4
адміністративного та	2013	8500,2	66,9	13430,4	33,1	4930,2
допоміжного обслуговування	2014	-71000,6	61,8	13733,7	38,2	84734,3
Освіта	2012	120,5	66,7	207,9	33,3	87,4
	2013	366,9	70,6	449,0	29,4	82,1
	2014	496,0	78,9	530,9	21,1	34,9
Охорона здоров'я та надання	2012	-562,4	48,8	240,4	51,2	802,8
соціальної допомоги	2013	-252,5	67,5	313,7	32,5	566,2
	2014
Мистецтво, спорт, розваги	2012	-924,8	43,5	75,9	56,5	1000,7
та відпочинок	2013	-1327,4	39,1	116,0	60,9	1443,4
	2014	-1747,9	41,7	105,6	58,3	1853,5
Надання інших видів	2012
послуг	2013
	2014

	Роки	З них мікропідприємства				
		фінансовий результат (сальдо)	підприємства, які одержали прибуток		підприємства, які одержали збиток	
			у % до загальної кількості підпри- ємств	фінансовий результат	у % до загальної кількості підпри- ємств	фінансовий результат
	2012	6194,6	66,8	213015,9	33,2	206821,3
	2013	6106754,0	67,2	179901,8	32,8	286655,8
	2014	661020,0	69,4	312606,2	30,6	373626,2
Сільське господарство,	2012	30950,2	79,0	87850,2	21,0	56900,0
мисливство, лісове	2013	20585,6	74,0	67122,8	26,0	46537,2
господарство	2014	93006,4	80,4	179446,3	19,6	86439,9
Промисловість	2012	-28988,1	64,4	7147,0	35,6	36135,1
	2013	-21749,5	62,6	8828,9	37,4	30578,4
	2014	-10026,5	62,8	15782,8	37,2	25809,3
Будівництво	2012	2282,3	63,2	11857,7	36,8	9575,4
	2013	-7636,2	64,8	8516,4	35,2	16152,6
	2014	-7495,3	65,4	6907,5	34,7	14402,8
Оптова та роздрібна	2012	13038,4	68,8	43818,8	31,2	30780,4
торгівля; ремонт	2013	-115983,6	71,4	38451,7	28,7	154435,3
автотранспортних	2014	-15511,4	71,8	42189,0	28,2	57700,4
засобів і мотоциклів						
Транспорт, складське	2012	1224,9	64,8	10337,0	35,2	9112,1
господарство, поштова	2013	1618,1	64,6	7204,2	35,4	5586,1
та кур'єрська діяльність	2014	2400,8	67,3	7760,2	32,7	5359,4
Тимчасове розміщування	2012	-1418,5	51,1	498,1	48,9	1916,6
й організація харчування	2013	-1732,6	54,3	439,7	45,7	2172,3
	2014	-1250,2	55,9	995,7	44,1	2245,9
Інформація та	2012	-120,1	67,9	4128,6	32,1	4248,7
телекомунікації	2013	210,9	68,6	2870,4	31,4	2659,5
	2014	-19334,1	70,8	5777,3	29,2	25111,4
Фінансова та страхова	2012	-7845,9	66,7	3685,8	33,3	11531,7
діяльність	2013	5220,9	75,9	5480,8	24,1	259,9
	2014	3985,4	83,3	4195,8	16,7	210,4
Операції з нерухомим	2012	-1571,6	52,3	18099,0	47,7	19670,6
майном	2013	-926,0	54,8	17463,8	45,2	18389,8
	2014	-25586,3	61,1	29119,6	38,9	54705,9
Професійна, наукова та	2012	11615,6	65,5	19170,4	34,5	7554,8
технічна діяльність	2013	10849,2	63,8	15853,7	36,2	5004,5
	2014	-1372,9	63,5	15446,6	36,5	16819,5
Діяльність у сфері	2012	4084,2	63,9	5679,0	36,1	1594,8
адміністративного та	2013	3370,4	66,7	6829,6	33,3	3459,2
допоміжного обслуговування	2014	-78853,5	61,7	4015,1	38,3	82868,6
Освіта	2012	-32,7	63,6	47,1	36,4	79,8
	2013	104,4	64,3	186,5	35,7	82,1
	2014	347,8	81,3	381,5	18,7	33,7
Охорона здоров'я та надання	2012	-261,0	44,0	124,3	56,0	385,3
соціальної допомоги	2013	-252,1	57,7	77,5	42,3	329,6
	2014	-756,1	53,8	57,4	46,2	813,5
Мистецтво, спорт, розваги	2012	-859,0	35,3	33,9	64,7	892,9
та відпочинок	2013	-515,9	40,0	64,9	60,0	580,8
	2014	-634,2	50,0	105,6	50,0	739,8
Надання інших видів	2012	-15904,1	62,7	539,0	37,3	16443,1
послуг	2013	82,4	71,4	510,9	28,6	428,5
	2014	60,1	69,7	425,8	30,3	365,7

7.11.

()

2014

(. .)

	Фінансовий результат (сальдо)	Підприємства, які одержали прибуток		Підприємства, які одержали збиток	
		у % до загальної кількості підпри- ємств	фінансовий результат	у % до загальної кількості підпри- ємств	фінансовий результат
	6539476,0	40,0	289716,0	60,0	829192,0
	61518827,4	65,8	1585441,8	34,2	3104269,2
	690567,3	68,6	841668,4	31,4	932235,7
	661020,0	69,4	312606,2	30,6	373626,2
м. Чернігів					
великі
середні
малі	-261002,7	61,7	169980,7	38,3	430983,4
у тому числі мікропідприємства	-106357,7	61,8	89915,4	38,2	196273,1
м. Ніжин					
великі	-	-	-	-	-
середні	-2303,0	54,2	48757,0	45,8	51060,0
малі	-24477,5	63,6	18976,2	36,4	43453,7
у тому числі мікропідприємства	-22417,5	66,5	7400,8	33,5	29818,3
м.Н.-Сіверський					
великі	-	-	-	-	-
середні	33688,0	100,0	33688,0	-	-
малі	-15559,9	74,4	1966,2	25,6	17526,1
у тому числі мікропідприємства	349,4	80,6	1336,2	19,4	986,8
м. Прилуки					
великі
середні
малі	17063,7	71,1	30830,2	28,9	13766,5
у тому числі мікропідприємства	12744,6	70,4	18545,6	29,6	5801,0
Бахмацький					
великі	-	-	-	-	-
середні	-191832,0	77,8	126345,0	22,2	318177,0
малі	10262,0	79,9	51015,8	20,1	40753,8
у тому числі мікропідприємства	-27726,9	80,3	12588,4	19,7	40315,3
Бобровицький					
великі	-	-	-	-	-
середні	402191,0	70,0	472719,0	30,0	70528,0
малі	52948,5	70,4	56584,6	29,6	3636,1
у тому числі мікропідприємства	7006,7	73,0	8845,2	27,0	1838,5

	Фінансовий результат (сальдо)	Підприємства, які одержали прибуток		Підприємства, які одержали збиток	
		у % до загальної кількості підпри- ємств	фінансовий результат	у % до загальної кількості підпри- ємств	фінансовий результат
Борзнянський					
великі	—	—	—	—	—
середні	16159,4	75,0	20757,4	25,0	4598,0
малі	91309,1	85,2	97330,0	14,8	6020,9
у тому числі мікропідприємства	34556,3	87,5	36185,6	12,5	1629,3
Варвинський					
великі	... ^к	... ^к	... ^к	... ^к	... ^к
середні	... ^к	... ^к	... ^к	... ^к	... ^к
малі	13154,7	72,7	15853,7	27,3	2699,0
у тому числі мікропідприємства	4681,4	70,8	7372,8	29,2	2691,4
Городнянський					
великі	—	—	—	—	—
середні	133467,5	88,9	133997,0	11,1	529,5
малі	-16779,2	79,5	11321,0	20,5	28100,2
у тому числі мікропідприємства	95,7	80,2	2651,1	19,8	2555,4
Ічнянський					
великі	—	—	—	—	—
середні	-23454,0	80,0	101309,0	20,0	124763,0
малі	32680,4	85,5	39362,0	14,5	6681,6
у тому числі мікропідприємства	7496,6	88,1	11015,0	11,9	3518,4
Козелецький					
великі	—	—	—	—	—
середні	91582,3	100,0	91582,3	—	—
малі	30610,9	68,6	39816,4	31,4	9205,5
у тому числі мікропідприємства	14603,2	67,6	21023,7	32,4	6420,5
Коропський					
великі	—	—	—	—	—
середні	7755,0	100,0	7755,0	—	—
малі	24331,6	73,8	35337,4	26,2	11005,8
у тому числі мікропідприємства	-5146,6	70,4	678,7	29,6	5825,3
Корюківський					
великі	... ^к	... ^к	... ^к	... ^к	... ^к
середні	... ^к	... ^к	... ^к	... ^к	... ^к
малі	-8584,7	82,5	5195,5	17,5	13780,2
у тому числі мікропідприємства	-1263,9	84,8	2158,6	15,2	3422,5

	Фінансовий результат (сальдо)	Підприємства, які одержали прибуток		Підприємства, які одержали збиток	
		у % до загальної кількості підпри- ємств	фінансовий результат	у % до загальної кількості підпри- ємств	фінансовий результат
Куликівський					
великі	—	—	—	—	—
середні	-84009,0	83,3	25744,0	16,7	109753,0
малі	52910,5	71,7	63888,3	28,3	10977,8
у тому числі мікропідприємства	-554,6	74,3	598,9	25,7	1153,5
Менський					
великі	—	—	—	—	—
середні	-9303,0	63,6	20221,0	36,4	29524,0
малі	-26161,5	72,5	27272,2	27,5	53433,7
у тому числі мікропідприємства	-32565,4	72,9	15737,2	27,1	48302,6
Ніжинський					
великі	—	—	—	—	—
середні	-177156,0	71,4	21155,0	28,6	198311,0
малі	-57896,4	69,4	8371,1	30,6	66267,5
у тому числі мікропідприємства	-723,6	70,7	2754,5	29,3	3478,1
Н.-Сіверський					
великі	—	—	—	—	—
середні	536,0	100,0	536,0	—	—
малі	-59967,0	82,6	15083,2	17,4	75050,2
у тому числі мікропідприємства	387,5	91,2	402,2	8,8	14,7
Носівський					
великі	—	—	—	—	—
середні	-190600,6	55,6	19724,4	44,4	210325,0
малі	8544,8	81,3	10683,2	18,7	2138,4
у тому числі мікропідприємства	969,6	82,6	2417,8	17,4	1448,2
Прилуцький					
великі	—	—	—	—	—
середні	-479278,0	66,7	75996,0	33,3	555274,0
малі	-4202,7	76,2	18017,2	23,8	22219,9
у тому числі мікропідприємства	8979,4	79,5	12782,5	20,5	3803,1
Ріпкинський					
великі	—	—	—	—	—
середні	18302,0	75,0	19787,0	25,0	1485,0
малі	-15180,5	69,4	7186,0	30,6	22366,5
у тому числі мікропідприємства	-1471,3	72,1	618,4	27,9	2089,7

. 7.11

	Фінансовий результат (сальдо)	Підприємства, які одержали прибуток		Підприємства, які одержали збиток	
		у % до загальної кількості підпри- ємств	фінансовий результат	у % до загальної кількості підпри- ємств	фінансовий результат
Семенівський					
великі	—	—	—	—	—
середні	-151267,0	50,0	2848,0	50,0	154115,0
малі	11895,3	82,0	12736,9	18,0	841,6
у тому числі мікропідприємства	1130,1	76,5	1971,7	23,5	841,6
Сосницький					
великі	—	—	—	—	—
середні	4200,0	100,0	4200,0	—	—
малі	2692,0	80,7	11177,1	19,3	8485,1
у тому числі мікропідприємства	3377,2	82,2	4806,8	17,8	1429,6
Срібнянський					
великі	—	—	—	—	—
середні	31721,0	50,0	34932,0	50,0	3211,0
малі	4108,6	86,4	4446,1	13,6	337,5
у тому числі мікропідприємства	4414,2	88,9	4433,9	11,1	19,7
Талалаївський					
великі	—	—	—	—	—
середні	34259,0	100,0	34259,0	—	—
малі	10095,1	69,6	12100,5	30,4	2005,4
у тому числі мікропідприємства	1847,6	67,3	3802,8	32,7	1955,2
Чернігівський					
великі	—	—	—	—	—
середні	-118111,0	70,0	13226,0	30,0	131337,0
малі	18635,1	64,6	53146,6	35,4	34511,5
у тому числі мікропідприємства	16519,6	65,8	20956,6	34,2	4437,0
Щорський					
великі	—	—	—	—	—
середні	-7360,0	87,5	22792,0	12,5	30152,0
малі	18002,5	62,1	23990,3	37,9	5987,8
у тому числі мікропідприємства	18048,4	66,7	21605,8	33,3	3557,4

7.12.

()					
	Роки	Великі підприємства	Середні підприємства	Малі підприємства	З них мікропідприємства
	2012	9,4	6,9	7,6	6,6
	2013	7,8	1,8	6,3	2,9
	2014	5,9	4,6	6,8	4,4
Сільське господарство, мисливство, лісове господарство	2012	... ^к	15,1	23,9	18,2
	2013	... ^к	4,7	15,1	7,1
	2014	... ^к	12,5	18,6	19,5
Промисловість	2012	7,9	0,4	-3,8	-10,9
	2013	11,5	-0,4	-0,1	-2,2
	2014	10,6	2,8	-2,2	-2,9
Будівництво	2012	—	-1,0	2,5	2,1
	2013	—	-0,4	2,0	1,4
	2014	—	1,9	1,7	0,7
Оптова та роздрібна торгівля; ремонт автотранспортних засобів і мотоциклів	2012	... ^к	17,6	9,3	8,4
	2013	—	14,5	4,0	-7,9
	2014	—	-3,1	10,1	2,2
Транспорт, складське господарство, поштова та кур'єрська діяльність	2012	—	3,1	1,3	1,2
	2013	—	-0,4	0,9	2,0
	2014	—	-23,0	1,6	2,6
Тимчасове розміщування й організація харчування	2012	—	-1,8	-3,6	-4,0
	2013	—	-1,2	-12,1	-6,1
	2014	—	1,8	-17,1	-6,6
Інформація та телекомунікації	2012	—	... ^к	3,2	4,2
	2013	—	... ^к	0,1	1,9
	2014	—	... ^к	-6,9	-19,3
Фінансова та страхова діяльність	2012	—	—	56,6	135,1
	2013	—	—	35,1	59,2
	2014	—	—	37,1	111,7
Операції з нерухомим майном	2012	—	0,3	-8,2	4,3
	2013	—	-57,7	2,3	5,5
	2014	—	-58,7	0,3	-3,1
Професійна, наукова та технічна діяльність	2012	—	6,6	1,0	8,7
	2013	—	3,0	8,0	7,7
	2014	—	... ^к	-3,7	-2,7
Діяльність у сфері адміністративного та допоміжного обслуговування	2012	—	-36,0	-14,8	13,3
	2013	—	-32,5	4,3	15,3
	2014	—	-35,6	-16,4	-39,6
Освіта	2012	—	—	7,2	10,5
	2013	—	—	9,6	8,1
	2014	—	—	10,8	14,2
Охорона здоров'я та надання соціальної допомоги	2012	—	—	2,2	-7,0
	2013	—	—	4,8	-6,6
	2014	—	... ^к	-3,2	-15,7
Мистецтво, спорт, розваги та відпочинок	2012	—	0,0	-7,1	-18,2
	2013	—	—	36,0	3,2
	2014	—	—	-17,0	-7,3
Надання інших видів послуг	2012	—	... ^к	8,5	1,5
	2013	—	... ^к	11,6	1,0
	2014	—	... ^к	5,9	3,0

7.13.

2014

()

	Великі підприємства	Середні підприємства	Малі підприємства	З них мікропідприємства
	5,9	4,6	6,8	4,4
м. Чернігів	... ^к	0,7	2,7	0,1
м. Ніжин	—	-1,6	-4,0	-28,2
м. Н.-Сіверський	—	15,7	-13,9	5,4
м. Прилуки	... ^к	3,3	5,9	17,6
Бахмацький	—	14,6	6,1	-25,0
Бобровицький	—	35,1	29,1	21,0
Борзнянський	—	12,8	37,9	34,1
Варвинський	... ^к	13,4	23,6	17,2
Городнянський	—	57,9	-3,1	-23,9
Ічнянський	—	7,8	38,4	31,3
Козелецький	—	28,8	14,2	25,7
Коропський	—	17,7	16,2	13,4
Корюківський	... ^к	5,3	-10,6	-2,3
Куликівський	—	-11,2	84,8	-8,3
Менський	—	0,4	-8,6	-21,5
Ніжинський	—	18,8	-18,4	22,1
Н.-Сіверський	—	4,0	-30,1	14,3
Носівський	—	-2,4	13,9	6,4
Прилуцький	—	-21,3	1,0	15,9
Ріпкинський	—	11,7	4,8	-9,0
Семенівський	—	8,1	8,7	4,4
Сосницький	—	13,4	11,3	42,8
Срібнянський	—	17,6	28,5	48,8
Талалаївський	—	38,6	40,5	49,5
Чернігівський	—	-10,3	6,4	24,9
Щорський	—	0,9	25,7	62,7

7.14.

()					
	Роки	Великі підприємства	Середні підприємства	Малі підприємства	З них мікропідприємства
	2012	5,2	2,5	4,3	0,4
	2013	1,5	62,0	0,9	66,5
	2014	65,7	67,2	61,4	63,0
Сільське господарство, мисливство, лісове господарство	2012	... ^к	9,6	18,9	7,3
	2013	... ^к	-0,5	11,1	5,3
	2014	... ^к	-5,2	12,1	13,9
Промисловість	2012	5,4	-2,0	-5,2	-15,0
	2013	6,6	-2,7	-3,4	-10,5
	2014	-3,1	-5,1	-11,1	-4,5
Будівництво	2012	—	-0,4	-0,2	1,0
	2013	—	-0,5	-1,7	-4,9
	2014	—	1,6	-1,3	-4,1
Оптова та роздрібна торгівля; ремонт автотранспортних засобів і мотоциклів	2012	... ^к	-4,6	2,8	6,3
	2013	—	-4,1	-17,6	-37,5
	2014	—	-16,6	-0,9	-6,3
Транспорт, складське господарство, поштова та кур'єрська діяльність	2012	—	1,3	0,3	0,7
	2013	—	-4,0	-1,3	0,9
	2014	—	-26,8	-2,5	1,4
Тимчасове розміщування й організація харчування	2012	—	-2,9	-4,8	-4,3
	2013	—	-3,3	-13,4	-8,6
	2014	—	0,1	-14,6	-5,2
Інформація та телекомунікації	2012	—	... ^к	0,9	-0,3
	2013	—	... ^к	-0,7	0,5
	2014	—	... ^к	-7,0	-17,9
Фінансова та страхова діяльність	2012	—	—	-20,3	-32,8
	2013	—	—	20,1	21,6
	2014	—	—	25,7	28,9
Операції з нерухомим майном	2012	—	1,3	-7,9	-1,2
	2013	—	0,1	-0,0	-0,6
	2014	—	-4,1	-16,4	-12,2
Професійна, наукова та технічна діяльність	2012	—	4,2	5,6	19,3
	2013	—	3,9	9,9	12,7
	2014	—	... ^к	-4,3	-2,0
Діяльність у сфері адміністративного та допоміжного обслуговування	2012	—	-0,7	3,1	7,4
	2013	—	-5,1	4,1	6,4
	2014	—	-3,9	-39,6	-66,1
Освіта	2012	—	—	2,7	-3,0
	2013	—	—	7,8	6,1
	2014	—	—	9,2	11,9
Охорона здоров'я та надання соціальної допомоги	2012	—	—	-3,3	-7,3
	2013	—	—	-1,4	-7,2
	2014	—	... ^к	-5,4	-16,9
Мистецтво, спорт, розваги та відпочинок	2012	—	1,0	-11,6	-32,3
	2013	—	—	-11,2	-14,8
	2014	—	—	-20,0	-19,6
Надання інших видів послуг	2012	—	... ^к	-37,3	-52,6
	2013	—	... ^к	4,2	0,7
	2014	—	... ^к	0,2	0,5

7.15.

2014

()

	Великі підприємства	Середні підприємства	Малі підприємства	З них мікропідприємства
	65,7	67,2	61,4	63,0
м.Чернігів	... ^к	-10,9	-9,6	-10,9
м.Ніжин	—	-0,2	-10,0	-29,4
м. Н.-Сіверський	—	12,1	-22,1	1,8
м.Прилуки	... ^к	4,3	5,1	19,9
Бахмацький	—	-13,3	3,8	-26,9
Бобровицький	—	29,2	28,1	17,8
Борзнянський	—	6,4	37,4	35,5
Варвинський	... ^к	12,9	21,9	14,4
Городнянський	—	56,3	-11,5	0,4
Ічнянський	—	-1,6	28,7	19,9
Козелецький	—	26,2	15,5	24,6
Коропський	—	14,4	10,5	-13,9
Корюківський	... ^к	-30,3	-9,9	-3,5
Куликівський	—	-18,2	49,1	-9,2
Менський	—	-2,6	-11,4	-25,2
Ніжинський	—	-33,7	-30,1	-2,8
Н.-Сіверський	—	4,0	-39,5	12,7
Носівський	—	-31,7	11,0	2,9
Прилуцький	—	-25,2	-2,0	13,3
Ріпкинський	—	10,8	-16,8	-13,1
Семенівський	—	-33,2	13,4	6,5
Сосницький	—	9,7	3,5	28,9
Срібнянський	—	10,7	25,2	43,9
Талалаївський	—	28,9	15,9	5,2
Чернігівський	—	-17,3	6,0	23,2
Щорський	—	-1,9	24,4	59,3

VIII.

8.1.

	2010	2011	2012	2013	2014
Кількість підприємств, одиниць	378810	375695	364935	393327	341001
у % до попереднього року	x	99,2	97,1	107,8	86,7
на 10 тис. осіб наявного населення, одиниць	83	82	80	86	79
Кількість зайнятих працівників, тис.осіб	7958,2	7793,1	7679,7	7406,5	6298,5
у % до попереднього року	95,3	97,9	98,5	96,4	85,0
Кількість найманих працівників, тис.осіб	7836,4	7712,4	7577,6	7285,6	6193,0
у % до попереднього року	95,2	98,4	98,3	96,1	85,0
у розрахунку на одне підприємство, осіб	21	21	21	19	18
Витрати на персонал, млн.грн.	263803,2	315382,3	374105,6	378223,2	354424,9
у % до попереднього року	x	119,6	118,6	101,1	93,7
Обсяг реалізованої продукції (товарів, послуг), млн.грн.	3366228,2	3991239,4	4203169,6	4050215,0	4170659,9
у % до попереднього року	122,6	118,6	105,3	96,4	103,0
Фінансовий результат (сальдо) до оподаткування, млн.грн.	54405,7	118605,6	75670,2	11335,7	-564376,8
у % до попереднього року	x	218,0	63,8	15,0	x
Прибуток до оподаткування, млн.грн.	189640,8	255545,9	248035,9	209864,5	233624,7
у % до попереднього року	138,6	134,8	97,1	84,6	111,3
Збиток до оподаткування, млн.грн.	135235,1	136940,3	172365,7	198528,8	798001,5
у % до попереднього року	92,9	101,3	125,9	115,2	402,0
Питома вага підприємств, що одержали збиток, у % до загальної кількості	41,0	34,9	35,5	34,1	33,7
Рентабельність операційної діяльності, у %	4,0	5,9	5,0	3,9	-4,1

8.2.

	2010		2011		2012		2013		2014	
	тис. осіб	у % до під- сумку	тис. осіб	у % до під- сумку	тис. осіб	у % до під- сумку	тис. осіб	у % до під- сумку	тис. осіб	у % до під- сумку
¹	7836,4	100,0	7712,4	100,0	7577,6	100,0	7285,6	100,0	6193,0	100,0
Автономна Республіка Крим	255,3	3,2	250,2	3,2	237,5	3,1	223,0	3,1
Вінницька	168,8	2,1	165,6	2,1	162,3	2,1	153,8	2,1	150,0	2,4
Волинська	116,0	1,5	113,5	1,5	112,0	1,5	106,3	1,5	97,7	1,6
Дніпропетровська	748,0	9,5	738,6	9,6	757,3	10,0	732,2	10,0	680,4	11,0
Донецька	916,2	11,7	900,6	11,7	894,9	11,8	849,3	11,7	462,0	7,5
Житомирська	140,3	1,8	132,3	1,7	125,7	1,7	119,6	1,6	113,5	1,8
Закарпатська	99,9	1,3	95,8	1,2	88,8	1,2	83,8	1,2	79,4	1,3
Запорізька	322,4	4,1	317,8	4,1	307,6	4,1	287,7	3,9	272,6	4,4
Івано- Франківська	98,6	1,3	98,4	1,3	95,8	1,3	90,6	1,2	89,1	1,4
Київська	331,3	4,2	335,8	4,4	366,8	4,8	362,6	5,0	350,7	5,7
Кіровоградська	103,9	1,3	107,5	1,4	104,6	1,4	99,6	1,4	94,9	1,5
Луганська	373,2	4,8	368,8	4,8	354,4	4,7	332,8	4,6	129,3	2,1
Львівська	398,5	5,1	385,5	5,0	372,4	4,9	350,1	4,8	338,8	5,5
Миколаївська	147,5	1,9	141,0	1,8	136,9	1,8	130,1	1,8	121,5	1,9
Одеська	379,8	4,8	371,0	4,8	361,4	4,8	343,6	4,7	319,5	5,1
Полтавська	234,2	3,0	235,3	3,0	237,8	3,1	230,1	3,2	223,1	3,6
Рівненська	103,8	1,3	98,7	1,3	95,0	1,2	90,6	1,2	84,9	1,4
Сумська	138,3	1,8	135,6	1,8	131,0	1,7	123,6	1,7	116,1	1,9
Тернопільська	87,6	1,1	85,6	1,1	83,6	1,1	80,7	1,1	78,6	1,3
Харківська	463,5	5,9	451,5	5,9	451,5	6,0	434,1	6,0	408,8	6,6
Херсонська	106,6	1,4	104,3	1,3	99,4	1,3	91,4	1,3	83,7	1,3
Хмельницька	124,0	1,6	121,3	1,6	116,9	1,5	113,2	1,5	109,3	1,8
Черкаська	156,4	2,0	155,1	2,0	148,3	2,0	141,9	1,9	135,0	2,2
Чернівецька	64,9	0,8	62,6	0,8	59,0	0,8	54,5	0,7	51,1	0,8
	123,3	1,6	121,5	1,6	114,5	1,5	107,2	1,5	100,9	1,6
м.Київ	1580,5	20,2	1564,1	20,3	1512,8	20,0	1506,4	20,7	1502,1	24,3
м.Севастополь	53,6	0,7	54,4	0,7	49,4	0,6	46,8	0,6

¹ Показники сформовано за підприємствами – юридичними особами без врахування розподілу даних структурних підрозділів, які розташовані в інших адміністративно-територіальних угрупованнях, ніж саме підприємство.

8.3.

()

(. .)

	Роки	Фінансовий результат (сальдо)	Підприємства, які одержали прибуток		Підприємства, які одержали збиток	
			у % до загальної кількості підприємств	фінансовий результат	у % до загальної кількості підприємств	фінансовий результат
	2010	58334,0	59,0	212008,6	41,0	153674,6
	2011	122210,0	65,1	272726,2	34,9	150516,2
	2012	101884,7	64,5	277938,5	35,5	176053,8
	2013	29283,2	65,9	234513,7	34,1	205230,5
	2014	6523587,0	66,3	334517,3	33,7	858104,3
Автономна Республіка Крим	2010	-525,5	56,3	2299,8	43,7	2825,3
	2011	1040,0	60,1	3471,3	39,9	2431,3
	2012	-270,5	61,2	3693,1	38,8	3963,6
	2013	-4302,4	63,6	3376,3	36,4	7678,7
	2014
Вінницька	2010	989,8	59,0	2318,5	41,0	1328,7
	2011	2006,3	68,5	3260,0	31,5	1253,7
	2012	1486,9	69,1	2991,0	30,9	1504,1
	2013	638,1	70,8	2760,0	29,2	2121,9
	2014	-1231,9	71,1	5277,6	28,9	6509,5
Волинська	2010	307,9	56,8	1597,1	43,2	1289,2
	2011	655,1	61,6	1680,6	38,4	1025,5
	2012	-222,8	63,5	1316,5	36,5	1539,3
	2013	-584,7	65,4	1263,9	34,6	1848,6
	2014	-6768,9	66,5	2336,2	33,5	9105,1
Дніпропетровська	2010	21157,5	57,2	39615,8	42,8	18458,3
	2011	26148,3	64,5	44551,6	35,5	18403,3
	2012	11649,8	62,9	33311,0	37,1	21661,2
	2013	6792,0	65,1	31978,2	34,9	25186,2
	2014	-54878,6	65,7	31375,7	34,3	86254,3
Донецька	2010	10362,0	62,3	22536,0	37,7	12174,0
	2011	12556,2	69,3	31071,7	30,7	18515,5
	2012	2669,9	68,4	25658,5	31,6	22988,6
	2013	-1579,3	67,6	24015,3	32,4	25594,6
	2014	-42873,6	63,4	13846,3	36,6	56719,9
Житомирська	2010	38,9	54,7	1005,9	45,3	967,0
	2011	549,1	61,6	1553,2	38,4	1004,1
	2012	346,8	62,4	1567,7	37,6	1220,9
	2013	-16,5	63,9	1485,3	36,1	1501,8
	2014	-2470,6	64,6	2322,4	35,4	4793,0
Закарпатська	2010	-90,4	64,9	573,0	35,1	663,4
	2011	370,6	72,2	893,0	27,8	522,4
	2012	181,5	72,5	751,3	27,5	569,8
	2013	117,0	73,2	989,6	26,8	872,6
	2014	-2100,6	73,8	1292,4	26,2	3393,0

	Роки	Фінансовий результат (сальдо)	Підприємства, які одержали прибуток		Підприємства, які одержали збиток	
			у % до загальної кількості підприємств	фінансовий результат	у % до загальної кількості підприємств	фінансовий результат
Запорізька	2010	4832,9	59,6	7067,0	40,4	2234,1
	2011	5344,9	68,0	8788,9	32,0	3444,0
	2012	3658,1	64,0	9123,4	36,0	5465,3
	2013	6048,3	66,6	8962,9	33,4	2914,6
	2014	-9079,9	68,2	10808,5	31,8	19888,4
Івано-Франківська	2010	-639,2	68,5	1202,9	31,5	1842,1
	2011	-1341,9	72,9	1440,0	27,1	2781,9
	2012	-1544,0	72,9	1999,1	27,1	3543,1
	2013	-1016,8	72,8	1949,7	27,2	2966,5
	2014	-9126,5	73,8	2153,4	26,2	11279,9
Київська	2010	1332,1	60,3	7841,5	39,7	6509,4
	2011	5865,0	66,5	12172,4	33,5	6307,4
	2012	10188,2	68,4	17177,1	31,6	6988,9
	2013	7512,8	68,3	13763,9	31,7	6251,1
	2014	-28969,4	67,3	11027,3	32,7	39996,7
Кіровоградська	2010	1392,8	63,4	2258,6	36,6	865,8
	2011	2616,7	75,3	3287,7	24,7	671,0
	2012	2616,1	74,1	3583,1	25,9	967,0
	2013	1088,2	74,6	2411,8	25,4	1323,6
	2014	-3263,1	77,8	4449,0	22,2	7712,1
Луганська	2010	-1070,5	60,3	3165,8	39,7	4236,3
	2011	-2227,5	66,6	4437,6	33,4	6665,1
	2012	-5842,9	67,5	4060,9	32,5	9903,8
	2013	-8355,4	66,5	3557,4	33,5	11912,8
	2014	-46595,7	68,1	1880,3	31,9	48476,0
Львівська	2010	4,0	61,7	3865,7	38,3	3861,7
	2011	2215,5	61,8	5057,6	38,2	2842,1
	2012	2283,5	62,7	5622,0	37,3	3338,5
	2013	2772,6	64,8	6226,9	35,2	3454,3
	2014	-8753,2	66,0	7222,0	34,0	15975,2
Миколаївська	2010	1765,3	61,7	2717,7	38,3	952,4
	2011	2216,5	69,1	3438,7	30,9	1222,2
	2012	2055,7	68,3	3521,7	31,7	1466,0
	2013	1068,5	72,7	2783,6	27,3	1715,1
	2014	-8758,4	73,1	4131,1	26,9	12889,5
Одеська	2010	-206,2	56,9	5677,8	43,1	5884,0
	2011	375,2	63,5	6968,9	36,5	6593,7
	2012	-83,7	64,9	6245,5	35,1	6329,2
	2013	-400,6	68,4	6372,4	31,6	6773,0
	2014	-30325,2	69,2	7774,2	30,8	38099,4
Полтавська	2010	4908,9	59,5	7737,7	40,5	2828,8
	2011	10369,5	69,1	13455,7	30,9	3086,2
	2012	8555,2	69,6	11747,5	30,4	3192,3
	2013	6332,8	68,5	8552,8	31,5	2220,0
	2014	-3198,9	71,1	10478,9	28,9	13677,8
Рівненська	2010	-464,8	55,4	745,6	44,6	1210,4
	2011	271,7	62,2	1297,5	37,8	1025,8
	2012	-951,3	62,1	1047,1	37,9	1998,4
	2013	-1617,4	63,8	1129,7	36,2	2747,1
	2014	-7610,9	65,4	2632,1	34,6	10243,0

	Роки	Фінансовий результат (сальдо)	Підприємства, які одержали прибуток		Підприємства, які одержали збиток	
			у % до загальної кількості підприємств	фінансовий результат	у % до загальної кількості підприємств	фінансовий результат
Сумська	2010	519,7	56,2	1735,2	43,8	1215,5
	2011	1546,3	64,6	2570,9	35,4	1024,6
	2012	2504,0	64,9	3829,7	35,1	1325,7
	2013	885,9	64,5	2702,7	35,5	1816,8
	2014	-678,8	67,4	4195,6	32,6	4874,4
Тернопільська	2010	197,9	61,2	1163,5	38,8	965,6
	2011	199,8	69,0	1849,1	31,0	1649,3
	2012	1096,5	70,1	2013,5	29,9	917,0
	2013	297,2	69,1	2421,1	30,9	2123,9
	2014	-5896,2	71,3	3502,8	28,7	9299,0
Харківська	2010	-1664,1	57,4	7567,0	42,6	9231,1
	2011	1307,7	63,2	10758,6	36,8	9450,9
	2012	2207,1	63,3	9573,8	36,7	7366,7
	2013	1935,2	64,3	9432,1	35,7	7496,9
	2014	-6708,0	64,7	12407,6	35,3	19115,6
Херсонська	2010	82,3	57,5	1215,1	42,5	1132,8
	2011	419,2	66,9	1635,3	33,1	1216,1
	2012	232,8	64,8	1400,7	35,2	1167,9
	2013	228,0	68,2	1562,5	31,8	1334,5
	2014	-2500,6	69,3	2576,5	30,7	5077,1
Хмельницька	2010	735,6	60,4	1498,0	39,6	762,4
	2011	1463,8	68,2	2160,6	31,8	696,8
	2012	1040,1	67,6	2641,5	32,4	1601,4
	2013	547,4	68,2	2986,7	31,8	2439,3
	2014	-3396,1	69,5	4942,4	30,5	8338,5
Черкаська	2010	1176,9	61,5	2725,2	38,5	1548,3
	2011	2699,7	68,3	3906,2	31,7	1206,5
	2012	2371,4	70,4	4596,1	29,6	2224,7
	2013	430,2	70,0	3304,4	30,0	2874,2
	2014	-5833,6	72,4	4826,5	27,6	10660,1
Чернівецька	2010	-222,3	66,0	495,7	34,0	718,0
	2011	-46,1	61,4	655,9	38,6	702,0
	2012	295,0	61,9	811,3	38,1	516,3
	2013	-129,5	63,6	584,4	36,4	713,9
	2014	-910,2	65,0	877,8	35,0	1788,0
	2010	1321,3	56,6	2364,2	43,4	1042,9
	2011	6136,1	65,0	1871,3	35,0	2007,4
	2012	1167,0	67,2	2052,8	32,8	885,8
	2013	100,5	66,7	1788,7	33,3	1688,2
	2014	63136,6	69,0	2880,3	31,0	6016,9
м. Київ	2010	11976,6	57,4	80359,9	42,6	68383,3
	2011	45647,1	62,6	99770,6	37,4	54123,5
	2012	54116,7	58,8	116805,3	41,2	62688,6
	2013	10708,3	61,5	87519,1	38,5	76810,8
	2014	-228621,5	60,2	179300,4	39,8	407921,9
м. Севастополь	2010	114,6	51,5	658,4	48,5	543,8
	2011	77,4	56,1	721,3	43,9	643,9
	2012	77,6	58,1	797,3	41,9	719,7
	2013	-217,2	57,9	632,3	42,1	849,5
	2014

– це самостійна, ініціативна, систематична, на власний ризик господарська діяльність, що здійснюється суб'єктами господарювання (підприємцями) з метою досягнення економічних і соціальних результатів та одержання прибутку.

– (**б**) – самостійний суб'єкт господарювання, створений компетентним органом державної влади або органом місцевого самоврядування, або іншими суб'єктами для задоволення суспільних та особистих потреб шляхом систематичного здійснення виробничої, науково-дослідної, торговельної, іншої господарської діяльності в порядку, передбаченому Господарським кодексом України та іншими законами. Підприємство не має у своєму складі інших юридичних осіб, але має право створювати філії, представництва, відділення та інші відокремлені підрозділи, які не мають статусу юридичної особи.

– процес виробництва продукції (товарів та послуг), який здійснюється з використанням певних ресурсів: сировини, матеріалів, робочої сили тощо.

У зв'язку з тим, що підприємства та інші статистичні одиниці можуть здійснювати не один, а декілька видів діяльності різного характеру, для класифікації цих одиниць за видами діяльності визначається основний вид діяльності.

б вид діяльності підприємства, що створює найбільшу частку доданої вартості на підприємстві.

визначається з урахуванням штатних, позаштатних і неоплачуваних (власників, засновників підприємства та членів їх сімей) працівників підприємства.

визначається з урахуванням штатних та позаштатних (працюючих за договорами та за сумісництвом) працівників підприємства.

складаються із:

– , які уключають нараховану заробітну плату за окладами й тарифами, премії та заохочення, матеріальну допомогу, компенсаційні виплати, оплату відпусток та іншого невідпрацьованого часу, інші витрати на оплату праці;

– , які містять суму єдиного внеску на загальнообов'язкове державне соціальне страхування працівників підприємства, що сплачує роботодавець.

,

Ø

– ресурси, контрольовані підприємством у результаті минулих подій, використання яких, як очікується, призведе до отримання економічних вигод у майбутньому.

– частина в активах підприємства, що залишається після вирахування його зобов'язань.

– заборгованість підприємству: покупців, замовників та інших дебіторів (у тому числі яка забезпечена векселями) за надані їм продукцію, товари, роботи або послуги; фінансових і податкових органів за податками, зборами та іншими платежами до бюджету; також заборгованість із сум нарахованих дивідендів, відсотків, роялті тощо, що підлягають надходженню; заборгованість пов'язаних сторін та з внутрішньовідомчих розрахунків; інша поточна дебіторська заборгованість. Показники дебіторської заборгованості в разі створення щодо неї резерву сумнівних боргів наводяться в балансі за чистою реалізаційною вартістю.

Ø – заборгованість підприємства, яка виникла внаслідок минулих подій і погашення якої в майбутньому, як очікується, призведе до зменшення ресурсів підприємства, що втілюють у собі економічні вигоди.

– заборгованість підприємства фізичним та юридичним особам: за матеріальні цінності, виконані роботи та отримані послуги (в тому числі яка забезпечена векселями); із сум авансів одержаних від інших осіб у рахунок наступних поставок продукції, виконання робіт (послуг); за усіма видами платежів до бюджету, включаючи податки з працівників підприємства; з позабюджетних платежів; також заборгованість підприємства з оплати праці, включаючи депоновану заробітну плату; заборгованість підприємства його учасникам (засновникам), пов'язана з розподілом прибутку (дивіденди тощо) і формуванням статутного капіталу; заборгованість пов'язаним сторонам і з внутрішньовідомчих розрахунків; інша заборгованість із поточних зобов'язань.

– грошові кошти та їх еквіваленти, що не обмежені у використанні, а також інші активи, призначені для реалізації чи споживання протягом операційного циклу чи протягом дванадцяти місяців з дати балансу.

(,) визначається за ціною продажу відвантаженої готової продукції (товарів, послуг), що зазначена в оформлених, як підстава для розрахунків із покупцями (замовниками) документах (уключаючи продукцію (товари, послуги) за бартерним контрактом), за вирахуванням ПДВ.

(,)
 ,
 є
 вартість реалізованої власної продукції сільського господарства, продукції мисливства, а також вартість послуг сільськогосподарського характеру та послуг, пов'язаних із мисливством.

(,)
 є вартість реалізованої продукції (товарів) та послуг, пов'язаних із веденням лісового господарства та лісозаготівлі.

(,)
 ;
 ,
 є
 вартість відвантаженої за межі підприємства готової продукції (робіт, послуг) за ціною продажу.

(,) ;
 ,
 у частині водопостачання є вартість відвантаженої за межі підприємства готової продукції та послуг за ціною продажу; у частині каналізації – вартість послуг з очищення, оброблення, обслуговування каналізаційних систем; у частині поводження з відходами – вартість послуг зі збирання, оброблення, знищення відходів.

(,) є
 вартість реалізованих будівельних і монтажних робіт, виконаних під час нового будівництва, розширення, реконструкції, реставрації, технічного переоснащення підприємств і ремонту будівель і споруд.

(,)
 ;
 є
 товарооборот, що включає покупну вартість товарів і величину торгової націнки. Послуги з ремонту оцінюються за вартістю наданих послуг.

(,)
 ,
 є вартість реалізованих за межі підприємства послуг від усіх видів перевезень; послуг зі зберігання та складування всіх видів товарів на товарних складах загального призначення, у зерносховищах, складах-холодильниках, бункерах тощо без урахування вартості товару, прийнятого на зберігання; послуг із допоміжного обслуговування транспорту, транспортного оброблення вантажів (вантажно-розвантажувальні роботи); послуг із приймання, обробки, перевезення та доставки (вручення) внутрішньої та міжнародної пошти, включаючи посилки та бандеролі, доставку поштових відправлень кур'єром, доставку державних пенсій та грошових допомог, інших соціальних виплат, надання послуг з оренди абонентських поштових скриньок, приймання передплати та доставку вітчизняних та зарубіжних періодичних друкованих видань; у частині іншої поштової та кур'єрської діяльності – вартість наданих послуг із виймання, перевезення і доставки листів, бандеролей та посилок, що здійснюється іншими суб'єктами господарювання (крім національного оператора поштового зв'язку).

(,)
 є товарооборот ресторанів, кафе, барів, їдалень, постачальників мобільного харчування, що включає величину торгової націнки, вартість продуктів, які витрачені на приготування їжі, та вартість придбаних товарів для продажу та вартість наданих послуг готелів, мотелів, будинків відпочинку, турбаз, кемпінгів, інших засобів із тимчасового розміщування.

(,)
 " " ; "
 " ; " , ;
 " ; "
 " " ; " Ø ;
 " " ; "
 ", є обсяг реалізованої за межі підприємства продукції (робіт, послуг).

(,)
 () є вартість наданих фінансових послуг за умови наявності ліцензій та дозволів на здійснення фінансової діяльності; наявності реєстрації у відповідних реєстрах регуляторних органів у сфері фінансових послуг або перебування на обліку в цих органах (наприклад, діяльність національного оператора поштового зв'язку з надання послуг поштових безготівкових розрахунків).

– операції, пов'язані з виробництвом або реалізацією продукції (товарів, робіт, послуг), що є головною метою створення підприємства і забезпечують основну частку його доходу.

– основна діяльність підприємства, а також інші види діяльності, які не є інвестиційною чи фінансовою діяльністю.

розрахований як відношення фінансового результату від операційної діяльності до витрат операційної діяльності підприємств.

розрахований як відношення чистого прибутку (збитку) до усіх витрат діяльності підприємств.

(,)
) визначається як алгебраїчна сума валового прибутку (збитку), іншого операційного доходу, адміністративних витрат, витрат на збут та інших операційних витрат.

(,)
 визначається як алгебраїчна сума прибутку (збитку) від операційної діяльності, фінансових та інших доходів (прибутків), фінансових та інших витрат (збитків). Дані за 2010 рік перераховано відповідно до методології показника "фінансовий результат до оподаткування (прибуток, збиток)",

який запроваджено у 2011р. беручи до уваги наказ Міністерства фінансів України від 24.01.2011 № 25.

() розраховується як алгебраїчна сума прибутку (збитку) до оподаткування, податку на прибуток та прибутку (збитку) від припиненої діяльності після оподаткування.

Статистичні дані розділу наведені за видами економічної діяльності, які згідно з КВЕД – 2010 відносяться до секцій В "Добувна промисловість і розроблення кар'єрів", С "Переробна промисловість", Д "Постачання електроенергії, газу, пару та кондиційованого повітря", Е "Водопостачання, каналізація, поводження з відходами".

, ,

Статистичні дані щодо основних показників діяльності підприємств за їх розмірами сформовані за критеріями великого, середнього, малого та мікропідприємництва, які визначені в Господарському кодексі України в редакції від 22.03.2012 року.

Ø юридичні особи – суб'єкти господарювання будь-якої організаційно-правової форми та форми власності, у яких середня кількість працівників за звітний період (календарний рік) не перевищує 10 осіб та річний дохід від будь-якої діяльності не перевищує суму, еквівалентну 2 мільйонам євро, визначену за середньорічним курсом Національного банку України.

Ø юридичні особи – суб'єкти господарювання будь-якої організаційно-правової форми та форми власності, у яких середня кількість працівників за звітний період (календарний рік) не перевищує 50 осіб та річний дохід від будь-якої діяльності не перевищує суму, еквівалентну 10 мільйонам євро, визначену за середньорічним курсом Національного банку України.

Ø юридичні особи – суб'єкти господарювання будь-якої організаційно-правової форми та форми власності, у яких середня кількість працівників за звітний період (календарний рік) перевищує 250 осіб та річний дохід від будь-якої діяльності перевищує суму, еквівалентну 50 мільйонам євро, визначену за середньорічним курсом Національного банку України.

Ø є інші підприємства.

б

б б

б

2014

За редакцією
Козар Тетяни Володимирівни

Відповідальна за випуск
Олійник Тетяна Миколаївна

Підписано до друку 17.12.2015 №04.2-04/163
Папір офсетний. Гарнітура Times New Roman, Arial.
Тираж 3 прим.

Надруковано в Головному управлінні статистики у Чернігівській області
вул. Горького, 37, м. Чернігів, 14000, Україна