

ó ø

2013

2014

За редакцією . .

Відповідальна за випуск . .

У статистичному збірнику наведені дані про стан та тенденції розвитку підприємств – суб'єктів підприємницької діяльності, з урахуванням великих, середніх, малих та мікропідприємств, за 2013р. у порівнянні з попередніми роками. Висвітлено показники щодо зайнятості і оплати праці, обсягів реалізованої продукції (робіт, послуг) та фінансового стану підприємств.

Розрахований на широке коло читачів.

- ◆ адреса: вул. Горького, 37, м.Чернігів, 14000, Україна
- ◆ телефон: 775-066, 774-973, 675-292
- ◆ факс: 675-082
- ◆ електронна пошта: post@chernigivstat.gov.ua
- ◆ веб-сайт: www.chernigivstat.gov.ua

,

- ◆ кімната 312, телефон 775-066

- ()

- ◆ адреса: вул. Горького, 37 (другий поверх), м.Чернігів, 14000, Україна

Статистичний збірник містить інформацію про основні статистичні показники, що характеризують фінансово-економічний стан і тенденції розвитку суб'єктів підприємництва Чернігівської області у 2013 році. Окремі показники подаються в динаміці з 2010р.

Усі показники в збірнику деталізовано за видами економічної діяльності за Класифікацією видів економічної діяльності ДК 009:2010 (КВЕД – 2010), яка гармонізована з Класифікацією видів економічної діяльності Європейського Союзу (NASE Rev.2 – 2006) та розміщена на веб-сайті Держстату України в рубриці «Методологія та класифікації».

Статистична інформація також представлена в районному аспекті відповідно до Класифікатора об'єктів адміністративно-територіального устрою України (КОАТУУ), який затверджено і введено в дію наказом Держстандарту України від 31.10.1997 № 659.

Статистичні дані щодо великого, середнього, малого та мікропідприємництва сформовані за критеріями, які визначені в Господарському кодексі України в редакції від 22.03.2012. Ураховуючи те що нові критерії набули чинності у 2012 році, для забезпечення порівнюваності даних проведено ретроспективні розрахунки інформації за два попередні роки – 2010 та 2011 за видами економічної діяльності, дані в розрізі міст обласного значення та районів за 2010 та 2011 роки не перераховувалися.

Збірник підготовлено на підставі даних:

- державного статистичного спостереження "Структурні зміни в економіці України та її регіонів", проведеного за фф.№ 1-підприємництво (річна), № 1-підприємництво (коротка)-річна "Структурне обстеження підприємства";
- державного статистичного спостереження "Активи, власний капітал, зобов'язання та фінансові результати підприємств", проведеного за формами фінансової звітності;
- адміністративних даних Національного банку України.

В окремі розділи виділено статистичні дані щодо основних показників діяльності промислових підприємств, підприємств з їх розподілом на великі, середні, малі та мікропідприємства, міжрегіональні зіставлення.

У збірнику також вміщено короткі методологічні пояснення до наведених у ньому показників.

грн.	– гривня
млн.	– мільйон
р.	– рік
тис.	– тисяча

Тире (–)	– явищ не було
Крапки (...)	– відомості відсутні
Крапки (... ^к)	– дані вилучено з метою забезпечення Закону України “Про державну статистику” щодо конфіденційності інформації
Нуль (0; 0,0)	– явища відбулися, але у вимірах, менших за ті, що можуть бути виражені використаними в таблиці розрядами
Символ (х)	– заповнення рубрики за характером побудови таблиці не має сенсу або недоцільне
“з них”, “у тому числі”	– означає, що наведено не всі доданки загальної суми

	í í í í í í í í ..í ..	3
	í í í í í í ..í í í í í í í í í í í í í í í í í í í	4
	í í í í í í ..í í í í í í í í í í í í í í í í í í	4
	б ø - í í í ...	9
I.	í í í í í í í .	15
1.1.	Основні показники розвитку підприємств.....	16
1.2.	Кількість підприємств за видами економічної діяльності.....	17
1.3.	Кількість підприємств у містах обласного значення та районах.....	18
.	í í í í í í	19
2.1.	Кількість зайнятих та найманих працівників за видами економічної діяльності.....	20
2.2.	Кількість зайнятих та найманих працівників у містах обласного значення та районах.....	22
2.3.	Кількість найманих працівників на одному підприємстві за видами економічної діяльності.....	24
2.4.	Кількість найманих працівників на одному підприємстві в містах обласного значення та районах.....	25
2.5.	Витрати на персонал за видами економічної діяльності.....	26
2.6.	Витрати на персонал у містах обласного значення та районах.....	28
II.	, ø ...	31
3.1.	Показники балансу підприємств за видами економічної діяльності у 2013 році.....	32
3.2.	Показники балансу підприємств у містах обласного значення та районах у 2013 році.....	35
3.3.	Необоротні активи за видами економічної діяльності у 2013 році.....	38
3.4.	Оборотні активи за видами економічної діяльності у 2013 році.....	41
3.5.	Дебіторська заборгованість за видами економічної діяльності у 2013 році....	44
3.6.	Власний капітал за видами економічної діяльності у 2013 році.....	46
3.7.	Поточні зобов'язання і забезпечення за видами економічної діяльності у 2013 році.....	48
3.8.	Кредиторська заборгованість за видами економічної діяльності у 2013 році.....	50
3.9.	Структура поточної дебіторської та кредиторської заборгованості за видами економічної діяльності у 2013 році.....	52
3.10.	Дебіторська та кредиторська заборгованість у містах обласного значення та районах у 2013 році.....	53

V.	í í	55
4.1.	Обсяги реалізованої продукції (товарів, послуг) за видами економічної діяльності.....	56
4.2.	Обсяги реалізованої продукції (товарів, послуг) у містах обласного значення та районах.....	57
4.3.	Питома вага малих підприємств в обсягах реалізації в містах обласного значення та районах	58
V.	...	59
5.1.	Фінансові результати до оподаткування за видами економічної діяльності (з урахуванням банків).....	60
5.2.	Фінансові результати до оподаткування в містах обласного значення та районах (з урахуванням банків).....	62
5.3.	Питома вага збиткових підприємств у містах обласного значення та районах у 2013 році.....	65
5.4.	Фінансові результати до оподаткування за видами економічної діяльності (без урахування банків).....	66
5.5.	Фінансові результати до оподаткування в містах обласного значення та районах (без урахування банків).....	68
5.6.	Динаміка сальдового фінансового результату до оподаткування підприємств області (без урахування банків).....	70
5.7.	Чистий прибуток (збиток) за видами економічної діяльності (без урахування банків).....	71
5.8.	Чистий прибуток (збиток) у містах обласного значення та районах (без урахування банків).....	73
5.9.	Динаміка сальдового чистого прибутку (збитку) підприємств області (без урахування банків).....	75
5.10.	Формування чистого прибутку (збитку) за видами економічної діяльності у 2013 році (без урахування банків).....	76
5.11.	Рентабельність операційної діяльності підприємств за видами економічної діяльності (без урахування банків).....	78
5.12.	Рентабельність операційної діяльності підприємств у містах обласного значення та районах (без урахування банків).....	80
5.13.	Динаміка рентабельності операційної діяльності підприємств області (без урахування банків).....	82
5.14.	Рентабельність усієї діяльності підприємств за видами економічної діяльності (без урахування банків).....	83
5.15.	Рентабельність усієї діяльності підприємств у містах обласного значення та районах (без урахування банків).....	85
5.16.	Динаміка рентабельності всієї діяльності підприємств області (без урахування банків).....	87
V .	í .í .	89
6.1.	Кількість підприємств за видами промислової діяльності.....	90

6.2.	Кількість найманих працівників за видами промислової діяльності.....	91
6.3.	Показники балансу підприємств за видами промислової діяльності у 2013 році.....	92
6.4.	Необоротні активи за видами промислової діяльності у 2013 році.....	95
6.5.	Оборотні активи за видами промислової діяльності у 2013 році.....	98
6.6.	Дебіторська заборгованість за видами промислової діяльності у 2013 році.....	101
6.7.	Власний капітал за видами промислової діяльності у 2013 році.....	103
6.8.	Поточні зобов'язання і забезпечення за видами промислової діяльності у 2013 році.....	105
6.9.	Кредиторська заборгованість за видами промислової діяльності у 2013 році.....	107
6.10.	Обсяги реалізованої промислової продукції (товарів, послуг) за видами економічної діяльності.....	109
6.11.	Фінансові результати до оподаткування за видами промислової діяльності.....	111
6.12.	Фінансові результати до оподаткування промислових підприємств у містах обласного значення та районах.....	113
6.13.	Динаміка сальдового фінансового результату до оподаткування промислових підприємств області.....	114
6.14.	Чистий прибуток (збиток) за видами промислової діяльності.....	115
6.15.	Формування чистого прибутку (збитку) за видами промислової діяльності у 2013 році.....	117
6.16.	Рентабельність операційної діяльності промислових підприємств.....	119
6.17.	Рентабельність усієї діяльності промислових підприємств.....	121

VII.

	і і і і і і і і і і і і і і і і ...	123
7.1.	Кількість підприємств за їх розмірами та за видами економічної діяльності...	124
7.2.	Кількість найманих працівників за розмірами підприємств та за видами економічної діяльності.....	128
7.3.	Показники балансу підприємств за їх розмірами та за видами економічної діяльності у 2013 році.....	132
7.4.	Дебіторська заборгованість підприємств за їх розмірами та за видами економічної діяльності у 2013 році.....	141
7.5.	Власний капітал підприємств за їх розмірами та за видами економічної діяльності у 2013 році.....	147
7.6.	Кредиторська заборгованість підприємств за їх розмірами та за видами економічної діяльності у 2013 році.....	153
7.7.	Дебіторська та кредиторська заборгованість підприємств за їх розмірами в містах обласного значення та районах у 2013 році.....	159
7.8.	Обсяги реалізованої продукції (товарів, послуг) за розмірами підприємств та за видами економічної діяльності.....	163
7.9.	Фінансові результати до оподаткування підприємств за їх розмірами та за видами економічної діяльності у 2013 році.....	167

7.10. Фінансові результати до оподаткування підприємств за їх розмірами в містах обласного значення та районах у 2013 році.....	170
7.11. Чистий прибуток (збиток) підприємств за їх розмірами та за видами економічної діяльності у 2013 році.....	174
7.12. Чистий прибуток (збиток) підприємств за їх розмірами в містах обласного значення та районах у 2013 році.....	177
7.13. Формування чистого прибутку (збитку) підприємств за їх розмірами та за видами економічної діяльності у 2013 році.....	181
7.14. Рентабельність операційної діяльності підприємств за їх розмірами та за видами економічної діяльності у 2013 році.....	187
7.15. Рентабельність усієї діяльності підприємств за їх розмірами та за видами економічної діяльності у 2013 році.....	190
VII.	í í í ..í í í í í í í í .. 193
8.1. Основні показники розвитку підприємств України.....	194
8.2. Кількість найманих працівників за регіонами.....	195
8.3. Фінансові результати до оподаткування за регіонами (з урахуванням банків).....	196
8.4. Фінансові результати до оподаткування за регіонами (без урахування банків).....	199
.....	202

. Кількість зайнятих працівників у 2013р. становила 109,1 тис. осіб, що порівняно з 2012р. менше на 5,9%, у тому числі кількість найманих працівників – 107,2 тис. осіб (на 6,3%). На одному підприємстві в середньому працювали 17 осіб.

В останні роки робоча сила втрачає ті складові, які забезпечують її високу якість. Щороку зменшується кількість працівників більшості видів діяльності. Зокрема, у будівництві кількість найманих працівників зменшилася на 21,4%, оптовій та роздрібній торгівлі; ремонті автотранспортних засобів і мотоциклів – на 14,1%, освіті – на 11,4%, наданні інших видів послуг – на 10,3%, фінансовій та страховій діяльності – на 8,9%, сільському, лісовому та рибному господарстві – на 5,3%. Разом із тим, відбулось їх збільшення в професійній, науковій та технічній діяльності – на 20,0%, тимчасовому розміщуванні й організації харчування – на 1,4%

Витрати на персонал у 2013р. порівняно з 2012р. збільшилися на 3% і становили 3817,3 млн.грн.

, ø . Вартість

підприємств області протягом 2013р. зросла на 12,6% і на кінець року становила 21121,7 млн.грн. У структурі активів вони займали 50,7%. Основою необоротних активів є основні засоби та нематеріальні активи – 74,8%.

За видами економічної діяльності найбільший обсяг основних засобів та нематеріальних активів зосереджено у сфері адміністративного та допоміжного обслуговування – 4503,5 млн.грн., у промисловості – 3948,9 млн.грн. та сільському, лісовому та рибному господарстві – 3245,4 млн.грн.

Вартість підприємств області станом на 31.12.2013р. становила 20501,2 млн.грн., що складає 49,2% від загального

обсягу активів. Протягом року сума оборотних активів збільшилася на 14,6%.

Значна частка у формуванні оборотних активів області належить сільському господарству, промисловості та торгівлі. На кінець 2013 року на сільськогосподарських підприємствах було зосереджено 9053,9 млн.грн. (44,2% від загального показника області), промислових – 5593,0 млн.грн. (27,3%) та торговельних – 3283,0 млн.грн. (16,0%).

У структурі оборотних активів більше половини (52,7% від загальної суми) належало дебіторській заборгованості.

Майже третину становила вартість оборотних активів у запасах, що більше, ніж рік тому, на 16,7%.

Упродовж року грошові кошти збільшилися на 46,4% і становили 1452,4 млн.грн.

В оборотних активах підприємств області знаходиться 183,3 млн.грн. поточних фінансових інвестицій. Три чверті даних інвестицій здійснено підприємствами області, що займаються операціями з нерухомим майном, (43,0% від загальної суми), оптовою та роздрібною торгівлею; ремонтом автотранспортних засобів і мотоциклів (31,9%).

Протягом ряду років зберігається тенденція збільшення обсягів взаємних неплатежів суб'єктів господарської діяльності області.

Упродовж 2013р. залишилася нерозв'язаною проблема збільшення взаємних неплатежів підприємств та утримувалася тенденція щодо зростання обсягів дебіторської та кредиторської заборгованості, які порівняно з початком року збільшилися на 16,8% та 24,8% і на кінець становили, відповідно, 10798,5 млн.грн. та 13655,1 млн.грн. Власні борги перевищили дебіторські на 26,5%.

Основним джерелом формування майна підприємств є власний капітал. Його обсяги за рік зменшилися на 0,6% і становили 16939,3 млн.грн.

. Обсяги реалізації продукції (товарів, послуг) у 2013р. збільшилися (на 0,3%) і становили

33387,9 млн.грн. Більше двох третин обсягів реалізації одержано промисловими та торговельними підприємствами, 41,4% та 27,6% відповідно.

За підсумками 2013р. підприємствами області (з урахуванням банків та без бюджетних установ) отримано прибутковий (сальдовий) фінансовий результат до оподаткування в сумі 100,4 млн.грн.

Фінансовий результат до оподаткування (сальдо) підприємств області (без банків та бюджетних установ) за 2013р. теж прибутковий – 97 млн.грн.

Прибутковими підприємствами, частка яких у загальній кількості становила 66,7% отримано 1785,2 млн.грн. прибутку, що на 12,9% менше, ніж у 2012р. Основна його частина сформована в сільському, лісовому та рибному господарстві (834,7 млн.грн.), промисловості (649,5 млн.грн.), оптовій та роздрібній торгівлі; ремонті автотранспортних засобів і мотоциклів (141,5 млн.грн.).

Збитково працювали 33,3% підприємств, які мали збитки в сумі 1688,2 млн.грн., що в 1,9 раза більше, ніж у попередньому році. Найбільші суми збитків спостерігалися в сільському, лісовому та рибному господарстві (922,3 млн.грн.), оптовій та роздрібній торгівлі; ремонті автотранспортних засобів і мотоциклів (304,2 млн.грн.), промисловості (276,4 млн.грн.).

Прибутковий фінансовий результат (сальдо) отримали підприємства міста Прилуки (261,5 млн.грн.) та 12 районів області.

Після здійснення операційної, інвестиційної та фінансової діяльності, сплати податків та зборів підприємства одержали чистий фінансовий результат у сумі 130,9 млн.грн. збитку.

Чистий прибуток отримали 66,0% підприємств у сумі 1586,4 млн.грн., який зменшився на 14,4% від попереднього року. Чистий збиток допустили 34,0% підприємств області в сумі 1717,3 млн.грн., що в 1,9 раза більше показника 2012р.

За підсумками 2013р. рівень рентабельності від операційної діяльності підприємств області становив 4,4%. Зменшення результату від операційної діяльності на 41,8% від показника попереднього року дало зменшення загального рівня рентабельності на 3,3 в.п.

Збільшення рівня рентабельності відбулося в підприємств мистецтва, спорту, розваг та відпочинку, професійної, наукової та технічної діяльності, надання інших видів послуг, охорони здоров'я та надання соціальної допомоги, освіти, промисловості.

Найбільш рентабельними за підсумками 2013р. були підприємства мистецтва, спорту, розваг та відпочинку (36,0%), фінансової та страхової діяльності (35,1%).

. У 2013р. середньорічна кількість найманих працівників на підприємствах промисловості зменшилася на 2,5% і становила 38,1 тис.осіб. На одному промисловому підприємстві в середньому працювала 41 особа.

Станом на 31.12.2013р. необоротні активи промисловості становили 5400,9 млн.грн. і за рік вони збільшилися на 15,5%. Найбільші обсяги необоротних активів зосереджені на підприємствах із виробництва харчових продуктів, напоїв і тютюнових виробів; постачання електроенергії, газу, пари та кондиційованого повітря; водопостачання; каналізації, поводження з відходами (відповідно, 28,2%, 22,6% та 13,4% загальної суми необоротних активів).

Вартість оборотних активів упродовж року збільшилася на 11,9% та на кінець року склала 5593,0 млн.грн.

Промислові підприємства залишаються одними з основних порушників платіжної дисципліни. Обсяг дебіторської заборгованості за рік збільшився на 0,4% і становив 2875,6 млн.грн., а обсяг кредиторської зменшився на 1,6% і досяг 3419,7 млн.грн.

Основним джерелом формування майна є власний капітал. Його обсяги зросли на 16,4% і становили 4362,2 млн.грн.

Обсяг реалізованої промислової продукції становив 13829,9 млн.грн., що більше, ніж у 2012р., на 0,8%. Більше половини обсягів реалізованої продукції становили обсяги підприємств із виробництва харчових продуктів, напоїв та тютюнових виробів.

Фінансовий результат до оподаткування (сальдо) промислових підприємств був прибутковим і становив 373,1 млн.грн. Прибутковими підприємствами, частка яких у загальній кількості промислових підприємств становила 62,5%, одержано 649,5 млн.грн. прибутку, решта підприємств працювали збитково – 276,4 млн.грн. збитків.

Найбільш прибутковою була діяльність підприємств із виробництва харчових продуктів, напоїв та тютюнових виробів (234,4 млн.грн.); збитковою – підприємств водопостачання; каналізації, поводження з відходами (16,6 млн.грн.).

Чистий дохід (виручка) від реалізації продукції у 2013р. становив 10995,3 млн.грн., при цьому дохід підприємств виробництва харчових продуктів, напоїв і тютюнових виробів становив 4878,6 млн.грн. (44,4% загальної суми доходів промислових підприємств).

Рівень рентабельності операційної діяльності промислових підприємств становив 5,4%. Найбільший (9,6%) мають підприємства з виготовлення виробів з деревини, паперу та поліграфічної діяльності.

За підсумками 2013р. в розрахунку на 10 тис. осіб наявного населення в середньому припадало 4 середні, 54 малих та 45 мікропідприємств.

Прибутковий фінансовий результат до оподаткування (сальдо) у 2013р. отримали великі та малі підприємства в сумі 249,9 млн.грн. та 81,9 млн.грн. відповідно. Прибуток одержали 60% великих підприємств у сумі 511,0 млн.грн., а решта допустили збиток у сумі 261,1 млн.грн. Прибуток одержали 66,8% малих підприємств у сумі 564,6 млн.грн., а решта допустили збиток у сумі 482,7 млн.грн.

Збитковий сальдовий фінансовий результат отримали середні та мікропідприємства в сумі 234,8 млн.грн. та 93,8 млн.грн. відповідно. Прибуток одержали 65% середніх підприємств у сумі 709,6 млн.грн., а решта допустили збиток у сумі 944,4 млн.грн. Прибуток одержали 67,8% мікропідприємств у сумі 191,3 млн.грн., а решта допустили збиток у сумі 285,1 млн.грн.

Чистий прибуток отримали також великі та малі підприємства.

Рівень рентабельності операційної діяльності великих підприємств досяг 7,8%, середніх – 1,8%, малих – 6,3%, мікропідприємств – 2,9%.

1.1.

	2010	2011	2012	2013
Кількість підприємств – суб'єктів підприємницької діяльності, одиниць	5183	5522	5887	6220
у % до попереднього року	х	106,5	106,6	105,7
на 10 тис. осіб наявного населення	45	48	54	58
Кількість зайнятих працівників, тис. осіб	125,6	123,3	116,0	109,1
Кількість найманих працівників, тис. осіб	123,4	121,5	114,5	107,2
у % до попереднього року	х	98,5	94,2	93,6
у розрахунку на одне підприємство, осіб	24	22	19	17
Витрати на персонал, млн.грн.	2731,1	3273,5	3704,6	3817,3
у % до попереднього року	х	119,9	113,2	103,0
Обсяг реалізованої продукції (товарів, послуг) у діючих цінах відповідних років, млн.грн.	22057,4	27018,1	33293,9	33387,9
у % до попереднього року	х	122,5	123,2	100,3
Фінансовий результат (сальдо) до оподаткування (без урахування банків), млн.грн.	1318,0	-137,8	1163,7	97,0
Прибуток до оподаткування, млн.грн.	2359,9	1869,4	2049,5	1785,2
Збиток до оподаткування, млн.грн.	1041,9	2007,2	885,8	1688,2
Питома вага підприємств, які одержали збиток, у % до загальної кількості	43,4	35,0	32,9	33,3
Рентабельність операційної діяльності, у %	12,8	6,0	7,7	4,4

1.2.

	2010		2011		2012		2013	
	оди- ниць	у % до під- сумку	оди- ниць	у % до під- сумку	оди- ниць	у % до під- сумку	оди- ниць	у % до під- сумку
	5183	100,0	5522	100,0	5887	100,0	6220	100,0
Сільське, лісове та рибне господарство	1038	20,0	1060	19,2	1161	19,7	1259	20,2
Промисловість	776	15,0	824	14,9	829	14,1	923	14,8
Будівництво	438	8,5	435	7,9	466	7,9	477	7,7
Оптова та роздрібна торгівля; ремонт автотранспортних засобів і мотоциклів	1485	28,7	1581	28,6	1618	27,5	1694	27,2
Транспорт, складське господарство, поштова та кур'єрська діяльність	198	3,8	269	4,9	341	5,8	360	5,8
Тимчасове розміщування й організація харчування	135	2,6	140	2,5	141	2,4	147	2,4
Інформація та телекомунікації	129	2,5	144	2,6	148	2,5	155	2,5
Фінансова та страхова діяльність	49	0,9	42	0,8	44	0,8	37	0,6
Операції з нерухомим майном	357	6,9	396	7,2	450	7,6	448	7,2
Професійна, наукова та технічна діяльність	276	5,3	296	5,3	330	5,6	355	5,7
Діяльність у сфері адміністративного та допоміжного обслуговування	141	2,7	168	3,0	175	3,0	182	2,9
Освіта	26	0,5	20	0,4	15	0,3	17	0,3
Охорона здоров'я та надання соціальної допомоги	37	0,7	39	0,7	43	0,7	43	0,7
Мистецтво, спорт, розваги та відпочинок	22	0,4	27	0,5	30	0,5	26	0,4
Надання інших видів послуг	76	1,5	81	1,5	96	1,6	97	1,6

1.3.

	2010	2011	2012	2013
	5183	5522	5887	6220
м.Чернігів	2173	2292	2721	2882
м.Ніжин	229	232	261	258
м.Прилуки	262	275	281	297
Бахмацький	159	230	230	250
Бобровицький	65	114	114	113
Борзнянський	161	214	188	230
Варвинський	57	69	69	74
Городнянський	81	112	122	125
Ічнянський	123	160	194	195
Козелецький	120	127	152	160
Коропський	74	94	108	114
Корюківський	111	119	121	131
Куликівський	46	64	58	67
Менський	113	140	146	156
Ніжинський	49	70	79	77
Н.-Сіверський	118	132	139	145
Носівський	63	88	100	103
Прилуцький	54	86	105	123
Ріпкинський	78	100	102	104
Семенівський	63	90	92	101
Сосницький	42	57	64	65
Срібнянський	18	29	34	32
Талалаївський	35	40	48	58
Чернігівський	210	240	284	288
Щорський	66	74	75	72

2.1.

	Кількість зайнятих працівників, осіб			
	2010	2011	2012	2013
	125591	123276	116008	109123
Сільське, лісове та рибне господарство	36459	35284	34887	33361
Промисловість	45240	43614	39349	38368
Будівництво	7548	6444	6183	4907
Оптова та роздрібна торгівля; ремонт автотранспортних засобів і мотоциклів	17004	17741	15092	13003
Транспорт, складське господарство, поштова та кур'єрська діяльність	5549	5766	6477	6238
Тимчасове розміщення й організація харчування	1985	1890	2370	2417
Інформація та телекомунікації	1055	1194	1169	1143
Фінансова та страхова діяльність	389	360	170	164
Операції з нерухомим майном	3601	2923	2724	2671
Професійна, наукова та технічна діяльність	2283	2215	2143	2601
Діяльність у сфері адміністративного та допоміжного обслуговування	1952	3074	3038	2882
Освіта	285	246	106	96
Охорона здоров'я та надання соціальної допомоги	346	481	435	431
Мистецтво, спорт, розваги та відпочинок	948	1041	1118	164
Надання інших видів послуг	947	1003	747	677

	З них кількість найманих працівників, осіб			
	2010	2011	2012	2013
	123375	121499	114499	107246
Сільське, лісове та рибне господарство	35771	35057	34508	32662
Промисловість	44979	43357	39114	38127
Будівництво	7382	6287	6072	4771
Оптова та роздрібна торгівля; ремонт автотранспортних засобів і мотоциклів	16412	17118	14691	12624
Транспорт, складське господарство, поштова та кур'єрська діяльність	5453	5667	6364	6143
Тимчасове розміщування й організація харчування	1932	1840	2343	2375
Інформація та телекомунікації	1035	1169	1141	1110
Фінансова та страхова діяльність	366	337	168	153
Операції з нерухомим майном	3448	2790	2644	2571
Професійна, наукова та технічна діяльність	2212	2139	2095	2513
Діяльність у сфері адміністративного та допоміжного обслуговування	1898	3006	2985	2864
Освіта	275	238	105	93
Охорона здоров'я та надання соціальної допомоги	343	475	427	427
Мистецтво, спорт, розваги та відпочинок	947	1037	1113	159
Надання інших видів послуг	922	982	729	654

2.2.

	Кількість зайнятих працівників, осіб			
	2010	2011	2012	2013
	125591	123276	116008	109123
м.Чернігів	53964	54876	50060	46088
м.Ніжин	6852	6503	6130	5623
м.Прилуки	7560	6279	6072	7070
Бахмацький	3861	3502	3447	3867
Бобровицький	3566	4004	3942	3926
Борзнянський	3341	2724	2393	2206
Варвинський	1852	2168	2756	2850
Городнянський	2641	2463	2344	2119
Ічнянський	4359	4060	3889	3950
Козелецький	2850	2537	2452	2178
Коропський	1753	1646	1596	1314
Корюківський	3863	3882	3872	3626
Куликівський	1750	3023	1805	1631
Менський	3164	3052	2904	2476
Ніжинський	1422	1489	1660	1119
Н.-Сіверський	2910	2679	2574	2487
Носівський	1457	1662	1623	1496
Прилуцький	3831	3920	3879	3556
Ріпкинський	2265	2043	1723	1617
Семенівський	1738	1889	1906	1763
Сосницький	1275	1191	1174	1063
Срібнянський	1206	1189	1167	1107
Талалаївський	976	908	955	939
Чернігівський	4142	4055	4198	3655
Щорський	1742	1535	1487	1397

	З них кількість найманих працівників, осіб			
	2010	2011	2012	2013
	123375	121499	114499	107246
м.Чернігів	53157	54016	49413	45344
м.Ніжин	6758	6434	6082	5577
м.Прилуки	7462	6193	6009	6986
Бахмацький	3810	3454	3402	3814
Бобровицький	3550	3979	3914	3891
Борзнянський	3254	2669	2345	2150
Варвинський	1842	2152	2739	2826
Городнянський	2607	2432	2307	2067
Ічнянський	4319	4018	3863	3891
Козелецький	2809	2500	2412	2122
Коропський	1719	1604	1554	1261
Корюківський	3818	3833	3842	3592
Куликівський	1732	3001	1792	1615
Менський	3127	3003	2858	2405
Ніжинський	1404	1463	1627	1082
Н.-Сіверський	2850	2633	2532	2446
Носівський	1429	1631	1589	1462
Прилуцький	3816	3903	3856	3503
Ріпкинський	2231	2005	1691	1579
Семенівський	1704	1856	1863	1690
Сосницький	1244	1167	1139	1023
Срібнянський	1194	1177	1160	1099
Талалаївський	965	899	945	918
Чернігівський	4038	3966	4101	3537
Щорський	1706	1510	1464	1366

2.3.

	()			
	2010	2011	2012	2013
	24	22	19	17
Сільське, лісове та рибне господарство	34	33	30	26
Промисловість	58	53	47	41
Будівництво	17	14	13	10
Оптова та роздрібна торгівля; ремонт автотранспортних засобів і мотоциклів	11	11	9	7
Транспорт, складське господарство, поштова та кур'єрська діяльність	28	21	19	17
Тимчасове розміщування й організація харчування	14	13	17	16
Інформація та телекомунікації	8	8	8	7
Фінансова та страхова діяльність	7	8	4	4
Операції з нерухомим майном	10	7	6	6
Професійна, наукова та технічна діяльність	8	7	6	7
Діяльність у сфері адміністративного та допоміжного обслуговування	13	18	17	16
Освіта	11	12	7	5
Охорона здоров'я та надання соціальної допомоги	9	12	10	10
Мистецтво, спорт, розваги та відпочинок	43	38	37	6
Надання інших видів послуг	12	12	8	7

2.4.

	()			
	2010	2011	2012	2013
	24	22	19	17
м.Чернігів	24	24	18	16
м.Ніжин	30	28	23	22
м.Прилуки	28	23	21	24
Бахмацький	24	15	15	15
Бобровицький	55	35	34	34
Борзнянський	20	12	13	9
Варвинський	32	31	40	38
Городнянський	32	22	19	17
Ічнянський	35	25	20	20
Козелецький	23	20	16	13
Коропський	23	17	14	11
Корюківський	34	32	32	27
Куликівський	38	47	31	24
Менський	28	21	20	15
Ніжинський	29	21	21	14
Н.-Сіверський	24	20	18	17
Носівський	23	19	16	14
Прилуцький	71	45	37	28
Ріпкинський	29	20	17	15
Семенівський	27	21	20	17
Сосницький	30	20	18	16
Срібнянський	66	41	34	34
Талалаївський	28	22	20	16
Чернігівський	19	17	14	12
Щорський	26	20	20	19

2.5.

(. .)

	Витрати на персонал	У тому числі	
		витрати на оплату праці	відрахування на соціальні заходи
2010	2731107,3	2026784,4	704322,9
2011	3273506,4	2435676,4	837830,0
2012	3704566,8	2731059,0	973507,8
2013	3817335,6	2819772,3	997563,3
Сільське, лісове та рибне господарство			
2010	639029,3	472924,1	166105,2
2011	830126,2	617219,6	212906,6
2012	1030319,7	756572,7	273747,0
2013	1131022,0	828165,0	302857,0
Промисловість			
2010	1240666,9	923406,2	317260,7
2011	1427381,0	1063230,1	364150,9
2012	1537133,7	1140681,6	396452,1
2013	1618516,4	1205774,1	412742,3
Будівництво			
2010	143895,7	105497,9	38397,8
2011	152264,9	111404,6	40860,3
2012	169649,6	126552,4	43097,2
2013	142474,7	103627,4	38847,3
Оптова та роздрібна торгівля; ремонт автотранспортних засобів і мотоциклів			
2010	321724,3	238791,9	82932,4
2011	409019,7	308287,0	100732,7
2012	420429,7	289356,2	131073,5
2013	358174,9	264998,3	93176,6
Транспорт, складське господарство, поштова та кур'єрська діяльність			
2010	110646,8	81460,7	29186,1
2011	135773,6	99897,9	35875,7
2012	170696,7	128604,1	42092,6
2013	171274,8	124676,5	46598,3
Тимчасове розміщення й організація харчування			
2010	30835,8	22808,1	8027,7
2011	33228,1	24670,0	8558,1
2012	55688,1	42036,3	13651,8
2013	61428,8	45138,2	16290,6
Інформація та телекомунікації			
2010	24125,0	17925,4	6199,6
2011	27430,3	20317,4	7112,9
2012	34536,7	26278,9	8257,8
2013	40040,3	29346,9	10693,4

	Витрати на персонал	У тому числі	
		витрати на оплату праці	відрахування на соціальні заходи
Фінансова та страхова діяльність			
2010	6863,6	5208,4	1655,2
2011	8291,1	6069,6	2221,5
2012	7028,4	5254,7	1773,7
2013	9157,2	6697,4	2459,8
Операції з нерухомим майном			
2010	69023,4	51384,1	17639,3
2011	65686,3	48479,1	17207,2
2012	66981,5	52976,3	14005,2
2013	67205,1	49751,4	17453,7
Професійна, наукова та технічна діяльність			
2010	51636,8	38424,5	13212,3
2011	48122,1	35419,0	12703,1
2012	57862,1	45183,7	12678,4
2013	85753,5	63865,7	21887,8
Діяльність у сфері адміністративного та допоміжного обслуговування			
2010	39547,5	29412,0	10135,5
2011	70633,3	52072,4	18560,9
2012	85670,2	65113,3	20556,9
2013	97127,5	71662,4	25465,1
Освіта			
2010	4228,6	3177,8	1050,8
2011	4121,3	3048,8	1072,5
2012	3040,8	2398,4	642,4
2013	2579,6	1916,8	662,8
Охорона здоров'я та надання соціальної допомоги			
2010	4468,6	3391,6	1077,0
2011	7027,7	5171,7	1856,0
2012	8133,6	6502,0	1631,6
2013	8723,2	6467,8	2255,4
Мистецтво, спорт, розваги та відпочинок			
2010	24272,1	17848,8	6423,3
2011	32693,9	24066,0	8627,9
2012	39800,0	29410,9	10389,1
2013	3838,3	2947,7	890,6
Надання інших видів послуг			
2010	20142,9	15122,9	5020,0
2011	21706,9	16323,2	5383,7
2012	17596,0	14137,5	3458,5
2013	20019,3	14736,7	5282,6

2.6.

(. .)

	Роки	Витрати на персонал	У тому числі	
			витрати на оплату праці	відрахування на соціальні заходи
	2012	3704566,8	2731059,0	973507,8
	2013	3817335,6	2819772,3	997563,3
м.Чернігів	2012	1612100,2	1175219,4	436880,8
	2013	1571773,5	1156228,8	415544,7
м.Ніжин	2012	195665,8	143779,6	51886,2
	2013	194047,6	142562,6	51485,0
м.Прилуки	2012	344213,1	262185,2	82027,9
	2013	419098,3	321104,9	97993,4
Бахмацький	2012	102559,9	74695,4	27864,5
	2013	128696,6	94317,1	34379,5
Бобровицький	2012	137615,6	101021,3	36594,3
	2013	144514,0	106126,7	38387,3
Борзнянський	2012	59768,1	45120,2	14647,9
	2013	58135,1	42685,3	15449,8
Варвинський	2012	108760,9	79772,9	28988,0
	2013	140419,7	100695,8	39723,9
Городнянський	2012	59480,3	44942,9	14537,4
	2013	58746,6	43166,3	15580,3
Ічнянський	2012	109900,1	80472,9	29427,2
	2013	126735,1	94170,4	32564,7
Козелецький	2012	65112,0	48617,0	16495,0
	2013	71857,2	52838,2	19019,0
Коропський	2012	29254,2	22820,6	6433,6
	2013	26406,3	19296,6	7109,7
Корюківський	2012	183586,5	136648,2	46938,3
	2013	173085,7	130128,9	42956,8

	Роки	Витрати на персонал	У тому числі	
			витрати на оплату праці	відрахування на соціальні заходи
Куликівський	2012	41441,8	30782,2	10659,6
	2013	37571,8	27818,2	9753,6
Менський	2012	63620,1	47097,3	16522,8
	2013	65150,3	47794,4	17355,9
Ніжинський	2012	39903,1	29209,6	10693,5
	2013	33799,9	25077,3	8722,6
Н.-Сіверський	2012	71920,0	53549,2	18370,8
	2013	70492,8	51591,9	18900,9
Носівський	2012	50229,0	36187,1	14041,9
	2013	47507,8	34876,9	12630,9
Прилуцький	2012	109669,1	79654,3	30014,8
	2013	121932,4	89548,0	32384,4
Ріпкинський	2012	49673,3	37024,8	12648,5
	2013	49391,5	36133,9	13257,6
Семенівський	2012	49101,1	37544,3	11556,8
	2013	49880,3	36600,0	13280,3
Сосницький	2012	28766,7	22063,2	6703,5
	2013	27750,9	20386,8	7364,1
Срібнянський	2012	30327,5	22264,9	8062,6
	2013	34817,6	25447,3	9370,3
Талалаївський	2012	25254,9	18587,0	6667,9
	2013	29484,1	21513,5	7970,6
Чернігівський	2012	101591,5	75029,0	26562,5
	2013	101632,9	74516,9	27116,0
Щорський	2012	35052,0	26770,5	8281,5
	2013	34407,6	25145,6	9262,0

•

Ø

,

3.1.

2013

(. .)

	Актив					
	необоротні активи		оборотні активи		необоротні активи та групи вибуття	
	на початок року	на кінець року	на початок року	на кінець року	на початок року	на кінець року
	18756659,6	21121718,5	17885416,8	20501214,9	18795,0	39210,0
Сільське, лісове та рибне господарство	3688132,3	4444113,7	7514355,3	9053851,9	17504,4	1582,9
Промисловість	4676525,6	5400906,2	4997946,9	5593038,6	333,9	36228,5
Будівництво	491378,5	544411,9	663907,8	906047,1	100,1	364,1
Оптова та роздрібна торгівля; ремонт автотранспортних засобів і мотоциклів	1164072,2	1601008,8	3163300,4	3282951,8	54,2	69,6
Транспорт, складське господарство, поштова та кур'єрська діяльність	635885,0	783285,6	406797,1	437877,5	426,1	484,7
Тимчасове розміщення й організація харчування	196560,0	203841,2	70977,7	51738,9	—	202,5
Інформація та телекомунікації	55430,1	56200,1	41429,8	43546,4	0,1	0,1
Фінансова та страхова діяльність	57115,5	59977,7	82734,3	92043,1	—	—
Операції з нерухомим майном	1848504,6	2704982,1	640071,1	645021,5	370,2	271,6
Професійна, наукова та технічна діяльність	172301,4	185541,4	164351,1	200667,4	—	—
Діяльність у сфері адміністративного та допоміжного обслуговування	5720746,1	5081735,8	120010,8	172056,6	6,0	6,0
Освіта	291,4	404,7	483,5	843,7	—	—
Охорона здоров'я та надання соціальної допомоги	11806,2	12431,7	2412,3	2060,6	—	—
Мистецтво, спорт, розваги та відпочинок	20777,4	24055,3	4819,2	6750,1	—	—
Надання інших видів послуг	17133,3	18822,3	11819,5	12719,7	—	—

	Пасив					
	власний капітал		довгострокові зобов'язання і забезпечення		поточні зобов'язання і забезпечення	
	на початок року	на кінець року	на початок року	на кінець року	на початок року	на кінець року
	17040186,8	16939277,5	5460242,4	8297558,5	14150586,5	16413783,5
Сільське, лісове та рибне господарство	4496327,0	3906998,8	1606180,4	2975649,0	5116683,0	6615068,0
Промисловість	3748338,9	4362245,9	1549640,5	2382918,0	4376526,3	4284775,4
Будівництво	459258,4	487403,4	177008,3	199101,4	518729,0	763865,3
Оптова та роздрібна торгівля; ремонт автотранспортних засобів і мотоциклів	515119,2	360080,7	1037850,3	1294317,6	2768174,1	3223889,8
Транспорт, складське господарство, поштова та кур'єрська діяльність	363283,8	336022,7	103717,8	212015,0	575795,5	672777,9
Тимчасове розміщення й організація харчування	170375,7	168366,3	21195,8	16355,3	75963,6	71061,0
Інформація та телекомунікації	59894,4	59390,3	1850,6	1355,4	35107,6	38989,9
Фінансова та страхова діяльність	89972,5	101719,2	12773,3	17356,1	37104,0	32945,5
Операції з нерухомим майном	1458728,9	2341549,7	552253,5	522962,7	477963,0	485748,6
Професійна, наукова та технічна діяльність	246985,1	268830,6	20864,0	22016,3	67057,2	92964,0
Діяльність у сфері адміністративного та допоміжного обслуговування	5386662,5	4491434,7	372443,2	649541,8	81648,9	112819,9
Освіта	287,3	579,2	85,8	85,8	398,4	578,6
Охорона здоров'я та надання соціальної допомоги	6598,4	7009,0	3930,9	3370,5	3689,2	4112,8
Мистецтво, спорт, розваги та відпочинок	17757,6	23135,5	229,1	242,2	7609,9	7427,7
Надання інших видів послуг	20597,1	24511,5	218,9	271,4	8136,8	6759,1

	Пасив		Баланс	
	зобов’язання, пов’язані з необоротними активами та групами вибуття та чиста вартість активів недержавного пенсійного фонду			
	на початок року	на кінець року	на початок року	на кінець року
	9855,7	11523,9	36660871,4	41662143,4
Сільське, лісове та рибне господарство	801,6	1832,7	11219992,0	13499548,5
Промисловість	300,7	234,0	9674806,4	11030173,3
Будівництво	390,7	453,0	1155386,4	1450823,1
Оптова та роздрібна торгівля; ремонт автотранспортних засобів і мотоциклів	6283,2	5742,1	4327426,8	4884030,2
Транспорт, складське господарство, поштова та кур’єрська діяльність	311,1	832,2	1043108,2	1221647,8
Тимчасове розміщування й організація харчування	2,6	—	267537,7	255782,6
Інформація та телекомунікації	7,4	11,0	96860,0	99746,6
Фінансова та страхова діяльність	—	—	139849,8	152020,8
Операції з нерухомим майном	0,5	14,2	2488945,9	3350275,2
Професійна, наукова та технічна діяльність	1746,2	2397,9	336652,5	386208,8
Діяльність у сфері адміністративного та допоміжного обслуговування	8,3	2,0	5840762,9	5253798,4
Освіта	3,4	4,8	774,9	1248,4
Охорона здоров’я та надання соціальної допомоги	—	—	14218,5	14492,3
Мистецтво, спорт, розваги та відпочинок	—	—	25596,6	30805,4
Надання інших видів послуг	—	—	28952,8	31542,0

3.2.

2013

(. .)

	Актив					
	необоротні активи		оборотні активи		необоротні активи та групи вибуття	
	на початок року	на кінець року	на початок року	на кінець року	на початок року	на кінець року
	18756659,6	21121718,5	17885416,8	20501214,9	18795,0	39210,0
м.Чернігів	10777777,2	11940080,6	5712397,6	5889726,6	689,7	37205,3
м.Ніжин	833331,0	805964,9	509216,4	632339,4	1919,4	—
м.Прилуки	1269161,3	1377684,8	1545538,4	2327622,7	—	1,0
Бахмацький	426496,2	705888,3	780515,4	1478729,0	—	16,2
Бобровицький	674688,2	711262,3	1248354,2	1544270,6	—	24,3
Борзнянський	252629,3	347115,6	398138,3	422252,8	145,0	—
Варвинський	561310,5	642460,5	980401,9	860538,8	13528,0	1359,0
Городнянський	115629,7	130585,3	149195,7	185620,3	—	—
Ічнянський	447468,4	558904,7	903036,4	875269,3	933,0	21,0
Козелецький	176529,8	189115,6	203041,5	263182,3	—	—
Коропський	117058,9	122226,2	133678,7	153101,5	—	—
Корюківський	406002,8	442769,1	621625,7	662773,9	272,0	226,0
Куликівський	105492,1	143212,7	397966,2	343231,0	—	3,0
Менський	238584,8	290613,7	413951,8	640919,7	—	—
Ніжинський	156320,5	199911,7	233170,9	242834,8	—	—
Н.-Сіверський	241612,1	234734,9	395631,9	326379,8	—	—
Носівський	199324,5	275132,1	354912,7	373253,1	—	—
Прилуцький	548193,3	705145,7	1591192,9	1537913,3	—	166,6
Ріпкинський	131428,2	134362,0	118083,5	120878,6	187,9	187,6
Семенівський	82010,9	119613,5	130245,5	179535,0	—	—
Сосницький	79474,6	76939,9	53102,2	53662,7	—	—
Срібнянський	124593,4	129604,0	168713,7	226668,4	1120,0	—
Талалаївський	133846,0	154662,8	139777,3	141756,6	—	—
Чернігівський	524246,1	531941,1	597209,8	870388,9	—	—
Щорський	133449,8	151786,5	106318,2	148365,8	—	—

	Пасив					
	власний капітал		довгострокові зобов'язання і забезпечення		поточні зобов'язання і забезпечення	
	на початок року	на кінець року	на початок року	на кінець року	на початок року	на кінець року

17040186,8 16939277,5 5460242,4 8297558,5 14150586,5 16413783,5

м.Чернігів	8432391,7	8455558,8	3138790,6	3728499,7	4911506,9	5674810,4
м.Ніжин	815992,0	754155,4	156127,2	155805,6	372207,2	528184,7
м.Прилуки	1254364,1	1447334,8	223282,3	987269,1	1337036,1	1270667,7
Бахмацький	302158,2	432386,4	302909,7	329100,8	601892,7	1422836,6
Бобровицький	1235383,6	1288248,7	62149,3	219542,4	625509,5	747766,1
Борзнянський	106258,3	113673,9	31015,6	47392,3	513513,7	608221,0
Варвинський	551616,4	100403,9	181268,6	544456,7	822100,4	859202,9
Городнянський	161663,4	171166,8	10499,4	19520,4	92476,6	125332,4
Ічнянський	609420,7	654625,7	101124,3	153260,2	640892,8	626309,1
Козелецький	203428,5	215345,0	36056,6	45253,4	140078,2	191699,5
Коропський	134865,1	149726,3	26909,1	27033,4	88963,2	98567,9
Корюківський	672914,1	793206,0	32406,0	139981,7	322257,5	172394,0
Куликівський	180386,1	213674,1	15381,7	25345,3	307690,5	247427,3
Менський	384554,4	310898,9	17318,6	50011,8	250663,6	570622,7
Ніжинський	70959,3	38591,2	211395,6	207293,4	106790,5	196447,9
Н.-Сіверський	291709,7	244594,6	16542,2	15497,9	328992,1	300318,2
Носівський	58574,0	30060,0	240051,6	325547,0	255611,6	292744,2
Прилуцький	562161,8	373743,2	42342,2	556314,2	1534799,3	1313168,2
Ріпкинський	174667,0	169140,7	24257,8	23357,6	50726,1	62872,0
Семенівський	10100,0	26853,2	103153,8	151806,2	98982,6	120487,1
Сосницький	95527,8	94110,9	6852,6	6674,4	30196,4	29761,3
Срібнянський	86885,1	158558,9	23398,3	22064,3	184143,7	175649,2
Талалаївський	159249,0	174375,8	10969,2	13932,9	103405,1	107252,9
Чернігівський	320679,4	361113,1	422192,2	475284,4	378507,2	565932,5
Щорський	164277,1	167731,2	23847,9	27313,4	51643,0	105107,7

	Пасив		Баланс	
	зобов'язання, пов'язані з необоротними активами та групами вибуття та чиста вартість активів недержавного пенсійного фонду			
	на початок року	на кінець року	на початок року	на кінець року
	9855,7	11523,9	36660871,4	41662143,4
м. Чернігів	8175,3	8143,6	16490864,5	17867012,5
м. Ніжин	140,4	158,6	1344466,8	1438304,3
м. Прилуки	17,2	36,9	2814699,7	3705308,5
Бахмацький	51,0	309,7	1207011,6	2184633,5
Бобровицький	—	—	1923042,4	2255557,2
Борзнянський	125,0	81,2	650912,6	769368,4
Варвинський	255,0	294,8	1555240,4	1504358,3
Городнянський	186,0	186,0	264825,4	316205,6
Ічнянський	—	—	1351437,8	1434195,0
Козелецький	8,0	—	379571,3	452297,9
Коропський	0,2	0,1	250737,6	275327,7
Корюківський	322,9	187,3	1027900,5	1105769,0
Куликівський	—	—	503458,3	486446,7
Менський	—	—	652536,6	931533,4
Ніжинський	346,0	414,0	389491,4	442746,5
Н.-Сіверський	—	704,0	637244,0	561114,7
Носівський	—	34,0	554237,2	648385,2
Прилуцький	82,9	—	2139386,2	2243225,6
Ріпкинський	48,7	57,9	249699,6	255428,2
Семенівський	20,0	2,0	212256,4	299148,5
Сосницький	—	56,0	132576,8	130602,6
Срібнянський	—	—	294427,1	356272,4
Талалаївський	—	857,8	273623,3	296419,4
Чернігівський	77,1	—	1121455,9	1402330,0
Щорський	—	—	239768,0	300152,3

3.3.

2013

(. .)

	Необоротні активи – усього		У тому числі			
			основні засоби та нематеріальні активи			
			залишкова вартість		знос	
	на початок року	на кінець року	на початок року	на кінець року	на початок року	на кінець року

18756659,6 21121718,5 14694960,7 15805453,0 10757326,9 12006900,4

Сільське, лісове та рибне господарство	3688132,3	4444113,7	2746319,7	3245403,2	1834903,3	1990159,0
Промисловість	4676525,6	5400906,2	3475685,3	3948887,7	3679358,7	4519382,0
Будівництво	491378,5	544411,9	351793,1	382510,2	241917,6	262738,5
Оптова та роздрібна торгівля; ремонт автотранспортних засобів і мотоциклів	1164072,2	1601008,8	519629,7	557577,8	280479,6	317521,2
Транспорт, складське господарство, поштова та кур'єрська діяльність	635885,0	783285,6	584756,6	719163,4	294704,2	352346,2
Тимчасове розміщення й організація харчування	196560,0	203841,2	175096,6	174245,5	54947,6	67349,9
Інформація та телекомунікації	55430,1	56200,1	29943,0	29109,4	32529,9	35599,7
Фінансова та страхова діяльність	57115,5	59977,7	2460,7	2705,0	1978,5	2478,7
Операції з нерухомим майном	1848504,6	2704982,1	1289025,2	2117807,3	1161413,3	1412160,0
Професійна, наукова та технічна діяльність	172301,4	185541,4	67314,9	70936,0	134140,7	139361,6
Діяльність у сфері адміністративного та допоміжного обслуговування	5720746,1	5081735,8	5404790,0	4503546,7	3015246,4	2878197,4
Освіта	291,4	404,7	291,3	403,9	467,3	567,5
Охорона здоров'я та надання соціальної допомоги	11806,2	12431,7	11252,3	11039,7	7644,0	9113,1
Мистецтво, спорт, розваги та відпочинок	20777,4	24055,3	20474,8	23901,6	6930,4	8177,8
Надання інших видів послуг	17133,3	18822,3	16127,5	18215,6	10665,4	11747,8

	У тому числі					
	інвестиційна нерухомість залишкова вартість		довгострокові біологічні активи залишкова вартість		незавершені капітальні інвестиції	
	на початок року	на кінець року	на початок року	на кінець року	на початок року	на кінець року
	376422,0	375058,0	311795,3	617389,4	979462,5	1303386,2
Сільське, лісове та рибне господарство	–	–	298102,5	363966,8	299253,2	325734,3
Промисловість	1941,0	937,0	6019,0	2100,0	378853,4	604113,7
Будівництво	2674,0	98,0	–	–	115821,5	130713,6
Оптова та роздрібна торгівля; ремонт автотранспортних засобів і мотоциклів	1592,0	1766,0	7664,4	6994,9	79944,3	98965,4
Транспорт, складське господарство, поштова та кур'єрська діяльність	90,0	69,0	–	–	35241,8	49855,9
Тимчасове розміщування й організація харчування	1891,0	1902,0	–	–	4188,1	4862,1
Інформація та телекомунікації	–	–	9,4	5,7	1516,4	1805,7
Фінансова та страхова діяльність	278,0	350,0	–	–	–	10,6
Операції з нерухомим майном	365272,0	367311,0	–	–	49645,6	64045,1
Професійна, наукова та технічна діяльність	–	–	–	–	3012,6	5569,8
Діяльність у сфері адміністративного та допоміжного обслуговування	2684,0	2625,0	–	244322,0	10409,3	15975,4
Освіта	–	–	–	–	–	–
Охорона здоров'я та надання соціальної допомоги	–	–	–	–	553,3	1391,1
Мистецтво, спорт, розваги та відпочинок	–	–	–	–	300,7	151,4
Надання інших видів послуг	–	–	–	–	722,3	192,1

	У тому числі			
	довгострокові фінансові інвестиції		інші необоротні активи	
	на початок року	на кінець року	на початок року	на кінець року
	2037320,8	2443179,0	356698,3	577252,9
Сільське, лісове та рибне господарство	197645,9	421270,8	146811,0	87738,6
Промисловість	739975,1	745510,2	74051,8	99357,6
Будівництво	18552,5	29153,8	2537,4	1936,3
Оптова та роздрібна торгівля; ремонт автотранспортних засобів і мотоциклів	547531,7	683669,1	7710,1	252035,6
Транспорт, складське господарство, поштова та кур'єрська діяльність	13000,6	12118,4	2796,0	2078,9
Тимчасове розміщування й організація харчування	11555,9	22159,9	3828,4	671,7
Інформація та телекомунікації	28,0	28,0	23933,3	25251,3
Фінансова та страхова діяльність	53735,1	56758,1	641,7	154,0
Операції з нерухомим майном	80928,8	86872,3	63633,0	68946,4
Професійна, наукова та технічна діяльність	80115,7	86390,9	21858,2	22644,7
Діяльність у сфері адміністративного та допоміжного обслуговування	294145,2	299141,2	8717,6	16125,5
Освіта	—	—	0,1	0,8
Охорона здоров'я та надання соціальної допомоги	—	—	0,6	0,9
Мистецтво, спорт, розваги та відпочинок	—	—	1,9	2,3
Надання інших видів послуг	106,3	106,3	177,2	308,3

3.4.

2013

(. .)

	Оборотні активи – усього		У тому числі запаси	
	на початок року	на кінець року	на початок року	на кінець року
	17885416,8	20501214,9	5461155,2	6373994,5
Сільське, лісове та рибне господарство	7514355,3	9053851,9	2895653,2	3256265,6
Промисловість	4997946,9	5593038,6	1270318,4	1545730,3
Будівництво	663907,8	906047,1	259915,9	379895,6
Оптова та роздрібна торгівля; ремонт автотранспортних засобів і мотоциклів	3163300,4	3282951,8	840922,6	995563,2
Транспорт, складське господарство, поштова та кур'єрська діяльність	406797,1	437877,5	74193,2	82356,6
Тимчасове розміщування й організація харчування	70977,7	51738,9	16839,7	16116,9
Інформація та телекомунікації	41429,8	43546,4	10348,0	13152,8
Фінансова та страхова діяльність	82734,3	92043,1	230,5	84,8
Операції з нерухомим майном	640071,1	645021,5	26490,0	25102,0
Професійна, наукова та технічна діяльність	164351,1	200667,4	56293,2	47648,6
Діяльність у сфері адміністративного та допоміжного обслуговування	120010,8	172056,6	4642,2	6371,5
Освіта	483,5	843,7	66,6	70,3
Охорона здоров'я та надання соціальної допомоги	2412,3	2060,6	487,5	718,2
Мистецтво, спорт, розваги та відпочинок	4819,2	6750,1	1267,1	1281,1
Надання інших видів послуг	11819,5	12719,7	3487,1	3637,0

. 3.4

	У тому числі					
	поточні біологічні активи		дебіторська заборгованість		поточні фінансові інвестиції	
	на початок року	на кінець року	на початок року	на кінець року	на початок року	на кінець року
	630827,5	683958,5	9241945,2	10798496,6	729164,1	183251,9
Сільське, лісове та рибне господарство	625491,3	675519,4	3553277,6	4513799,0	25281,6	28254,0
Промисловість	99,0	171,0	2864104,8	2875635,0	9370,9	8211,3
Будівництво	1,5	1,5	337482,2	399754,7	5,8	5,1
Оптова та роздрібна торгівля; ремонт автотранспортних засобів і мотоциклів	5148,5	7934,5	1493113,6	1939031,2	604429,1	58465,1
Транспорт, складське господарство, поштова та кур'єрська діяльність	50,0	144,7	271245,3	306057,2	252,4	254,5
Тимчасове розміщення й організація харчування	—	—	36650,5	30749,2	36,1	36,1
Інформація та телекомунікації	—	145,7	23616,7	21106,4	73,0	118,3
Фінансова та страхова діяльність	—	—	59080,7	63646,8	7998,3	8931,5
Операції з нерухомим майном	37,1	37,4	427334,8	425484,1	81678,1	78888,9
Професійна, наукова та технічна діяльність	0,1	—	78022,7	103876,6	35,0	87,0
Діяльність у сфері адміністративного та допоміжного обслуговування	—	—	91325,2	111106,0	0,8	0,1
Освіта	—	—	219,7	399,9	—	—
Охорона здоров'я та надання соціальної допомоги	—	—	1671,6	1040,6	—	—
Мистецтво, спорт, розваги та відпочинок	—	—	2094,3	3245,4	3,0	—
Надання інших видів послуг	—	4,3	2705,5	3564,5	—	—

	У тому числі					
	грошові кошти		витрати майбутніх періодів		інші оборотні активи	
	на початок року	на кінець року	на початок року	на кінець року	на початок року	на кінець року
	992066,5	1452443,2	442163,1	404599,5	388095,2	604470,7
Сільське, лісове та рибне господарство	144846,1	259994,9	128372,0	23814,1	141433,5	296204,9
Промисловість	566552,0	865900,5	143520,4	155871,4	143981,4	141519,1
Будівництво	37517,6	69286,2	9262,1	8919,3	19722,7	48184,7
Оптова та роздрібна торгівля; ремонт автотранспортних засобів і мотоциклів	96157,3	117812,4	70381,7	93054,3	53147,6	71091,1
Транспорт, складське господарство, поштова та кур'єрська діяльність	49851,4	19817,2	1647,1	4819,7	9557,7	24427,6
Тимчасове розміщування й організація харчування	15090,3	2304,9	1037,2	1013,1	1323,9	1518,7
Інформація та телекомунікації	6630,3	8161,1	438,4	422,0	323,4	440,1
Фінансова та страхова діяльність	11972,8	14945,6	89,0	176,1	3363,0	4258,3
Операції з нерухомим майном	26039,2	33834,3	69407,2	71005,1	9084,7	10669,7
Професійна, наукова та технічна діяльність	23762,0	45194,3	2702,4	1245,5	3535,7	2615,4
Діяльність у сфері адміністративного та допоміжного обслуговування	7791,6	9009,6	14687,2	43608,6	1563,8	1960,8
Освіта	190,7	365,9	6,5	7,6	—	—
Охорона здоров'я та надання соціальної допомоги	236,7	297,8	8,9	4,0	7,6	—
Мистецтво, спорт, розваги та відпочинок	356,5	739,5	317,2	319,2	781,1	1164,9
Надання інших видів послуг	5072,0	4779,0	285,8	319,5	269,1	415,4

3.5.

2013

(. .)

	Дебіторська заборгованість – усього		У тому числі	
			за товари, роботи, послуги: чиста реалізаційна вартість	
	на початок року	на кінець року	на початок року	на кінець року
	9241945,2	10798496,6	4577890,3	5183077,9
Сільське, лісове та рибне господарство	3553277,6	4513799,0	1544702,6	1791016,8
Промисловість	2864104,8	2875635,0	1540433,1	1533244,2
Будівництво	337482,2	399754,7	175030,1	168785,2
Оптова та роздрібна торгівля; ремонт автотранспортних засобів і мотоциклів	1493113,6	1939031,2	962585,8	1323194,0
Транспорт, складське господарство, поштова та кур'єрська діяльність	271245,3	306057,2	156044,1	155724,7
Тимчасове розміщування й організація харчування	36650,5	30749,2	24032,5	18012,5
Інформація та телекомунікації	23616,7	21106,4	19757,5	16891,0
Фінансова та страхова діяльність	59080,7	63646,8	2750,7	2851,2
Операції з нерухомим майном	427334,8	425484,1	81058,0	79450,9
Професійна, наукова та технічна діяльність	78022,7	103876,6	22936,6	32328,5
Діяльність у сфері адміністративного та допоміжного обслуговування	91325,2	111106,0	46098,6	57305,0
Освіта	219,7	399,9	138,0	199,8
Охорона здоров'я та надання соціальної допомоги	1671,6	1040,6	259,1	376,3
Мистецтво, спорт, розваги та відпочинок	2094,3	3245,4	326,8	993,2
Надання інших видів послуг	2705,5	3564,5	1736,8	2704,6

	У тому числі			
	за розрахунками з бюджетом		інша поточна дебіторська заборгованість	
	на початок року	на кінець року	на початок року	на кінець року
	529160,7	708067,8	4134894,2	4907350,9
Сільське, лісове та рибне господарство	206097,6	215284,6	1802477,4	2507497,6
Промисловість	137625,5	299093,1	1186046,2	1043297,7
Будівництво	15604,6	20889,6	146847,5	210079,9
Оптова та роздрібна торгівля; ремонт автотранспортних засобів і мотоциклів	102156,2	96092,8	428371,6	519744,4
Транспорт, складське господарство, поштова та кур'єрська діяльність	37997,9	42450,3	77203,3	107882,2
Тимчасове розміщення й організація харчування	725,4	1272,0	11892,6	11464,7
Інформація та телекомунікації	1022,0	650,4	2837,2	3565,0
Фінансова та страхова діяльність	24,3	63,7	56305,7	60731,9
Операції з нерухомим майном	13552,9	15739,5	332723,9	330293,7
Професійна, наукова та технічна діяльність	6174,1	8605,7	48912,0	62942,4
Діяльність у сфері адміністративного та допоміжного обслуговування	7126,2	7133,7	38100,4	46667,3
Освіта	15,4	12,0	66,3	188,1
Охорона здоров'я та надання соціальної допомоги	42,5	17,5	1370,0	646,8
Мистецтво, спорт, розваги та відпочинок	864,7	656,5	902,8	1595,7
Надання інших видів послуг	131,4	106,4	837,3	753,5

3.6.

2013

(. .)

	Власний капітал – усього		У тому числі			
			zareestrovaniy kapital		dodatkoviy kapital	
	на початок року	на кінець року	на початок року	на кінець року	на початок року	на кінець року
	17040186,8	16939277,5	4816329,3	5541693,3	9487610,9	9649076,5
Сільське, лісове та рибне господарство	4496327,0	3906998,8	1142880,8	1496471,3	1111724,7	1049639,3
Промисловість	3748338,9	4362245,9	1288357,9	1475082,9	1703027,6	1959495,0
Будівництво	459258,4	487403,4	266016,7	282002,8	286322,3	306483,9
Оптова та роздрібна торгівля; ремонт автотранспортних засобів і мотоциклів	515119,2	360080,7	525816,0	559072,9	70590,2	91894,3
Транспорт, складське господарство, поштова та кур'єрська діяльність	363283,8	336022,7	250449,2	271215,4	110424,9	99746,1
Тимчасове розміщування й організація харчування	170375,7	168366,3	165521,4	180156,4	9283,9	10457,9
Інформація та телекомунікації	59894,4	59390,3	35052,8	38939,6	8759,9	8703,0
Фінансова та страхова діяльність	89972,5	101719,2	70353,0	73811,7	15552,0	19658,3
Операції з нерухомим майном	1458728,9	2341549,7	393715,3	429750,7	1179904,8	2023819,5
Професійна, наукова та технічна діяльність	246985,1	268830,6	102920,5	113010,5	56727,9	56519,4
Діяльність у сфері адміністративного та допоміжного обслуговування	5386662,5	4491434,7	538757,0	578768,6	4919472,2	4005130,6
Освіта	287,3	579,2	230,4	297,9	136,3	197,3
Охорона здоров'я та надання соціальної допомоги	6598,4	7009,0	6680,9	7556,6	2498,6	2489,6
Мистецтво, спорт, розваги та відпочинок	17757,6	23135,5	25398,2	30892,0	2774,9	2666,1
Надання інших видів послуг	20597,1	24511,5	4179,2	4664,0	10410,7	12176,2

	У тому числі					
	резервний капітал		нерозподілений прибуток (непокритий збиток)		неоплачений та вилучений капітал	
	на початок року	на кінець року	на початок року	на кінець року	на початок року	на кінець року
	482863,2	659993,9	2534431,2	1480447,9	281047,8	391934,1
Сільське, лісове та рибне господарство	344550,4	475578,9	1925753,7	1000122,7	28582,6	114813,4
Промисловість	93496,8	96527,1	740452,8	913983,1	76996,2	82842,2
Будівництво	3957,2	34948,7	-70572,8	-106477,4	26465,0	29554,6
Оптова та роздрібна торгівля; ремонт автотранспортних засобів і мотоциклів	7875,7	18465,6	11512,8	-209734,0	100675,5	99618,1
Транспорт, складське господарство, поштова та кур'єрська діяльність	1445,2	1000,8	4976,6	-16600,9	4012,1	19338,7
Тимчасове розміщування й організація харчування	1582,1	1575,6	256,6	-18220,8	6268,3	5602,8
Інформація та телекомунікації	1240,0	979,3	17739,0	13608,2	2897,3	2839,8
Фінансова та страхова діяльність	8889,4	9729,9	-4294,3	-953,1	527,6	527,6
Операції з нерухомим майном	17885,9	19011,3	-109829,5	-105453,4	22947,6	25578,4
Професійна, наукова та технічна діяльність	856,3	855,3	88017,3	100928,3	1536,9	2482,9
Діяльність у сфері адміністративного та допоміжного обслуговування	537,6	806,0	-64979,0	-87438,9	7125,3	5831,6
Освіта	-	-	-79,4	84,0	-	-
Охорона здоров'я та надання соціальної допомоги	1,5	1,5	-1613,9	-2053,7	968,7	985,0
Мистецтво, спорт, розваги та відпочинок	8,6	10,0	-8384,4	-8517,3	2039,7	1915,3
Надання інших видів послуг	536,5	503,9	5475,7	7171,1	5,0	3,7

3.7.

Ø
2013

(. .)

	Поточні зобов'язання і забезпечення – усього		У тому числі			
			короткострокові кредити банків		поточна заборгованість за довгостроковими зобов'язаннями	
	на початок року	на кінець року	на початок року	на кінець року	на початок року	на кінець року
	14150586,5	16413783,5	2726611,4	2367030,1	412816,5	291465,8
Сільське, лісове та рибне господарство	5116683,0	6615068,0	957545,6	655487,4	325334,4	197706,3
Промисловість	4376526,3	4284775,4	814176,5	770147,6	41186,2	27756,9
Будівництво	518729,0	763865,3	57084,3	105247,0	4908,6	5389,9
Оптова та роздрібна торгівля; ремонт автотранспортних засобів і мотоциклів	2768174,1	3223889,8	838592,2	730947,4	11811,9	17952,5
Транспорт, складське господарство, поштова та кур'єрська діяльність	575795,5	672777,9	15553,0	42092,1	5807,1	23321,7
Тимчасове розміщування й організація харчування	75963,6	71061,0	5994,0	6863,6	3752,4	2791,6
Інформація та телекомунікації	35107,6	38989,9	3214,0	3008,4	5,4	5,4
Фінансова та страхова діяльність	37104,0	32945,5	278,0	275,0	9073,3	4951,3
Операції з нерухомим майном	477963,0	485748,6	27391,2	35833,6	8722,1	9689,8
Професійна, наукова та технічна діяльність	67057,2	92964,0	5613,9	15432,1	418,1	389,7
Діяльність у сфері адміністративного та допоміжного обслуговування	81648,9	112819,9	693,7	1124,4	1306,2	1061,9
Освіта	398,4	578,6	–	27,7	–	–
Охорона здоров'я та надання соціальної допомоги	3689,2	4112,8	–	82,7	384,9	343,7
Мистецтво, спорт, розваги та відпочинок	7609,9	7427,7	–	–	100,0	100,0
Надання інших видів послуг	8136,8	6759,1	475,0	461,1	5,9	5,1

	У тому числі					
	кредиторська заборгованість		поточні забезпечення		доходи майбутніх періодів та відстрочені комісійні доходи від перестраховиків	
	на початок року	на кінець року	на початок року	на кінець року	на початок року	на кінець року
	10942448,2	13655090,7	42624,0	75187,0	26086,4	25009,9
Сільське, лісове та рибне господарство	3822151,5	5740011,9	1395,0	12470,0	10256,5	9392,4
Промисловість	3474807,2	3419681,4	35644,0	56653,0	10712,4	10536,5
Будівництво	456387,7	652627,1	325,0	205,0	23,4	396,3
Оптова та роздрібна торгівля; ремонт автотранспортних засобів і мотоциклів	1913046,5	2470821,9	1163,0	1435,0	3560,5	2733,0
Транспорт, складське господарство, поштова та кур'єрська діяльність	550394,4	603350,9	3825,0	3515,0	216,0	498,2
Тимчасове розміщування й організація харчування	66217,2	61094,8	—	311,0	—	—
Інформація та телекомунікації	31853,2	35976,1	—	—	35,0	—
Фінансова та страхова діяльність	27736,7	27665,2	16,0	52,0	—	2,0
Операції з нерухомим майном	441578,7	439996,2	81,0	5,0	190,0	224,0
Професійна, наукова та технічна діяльність	60363,7	76329,8	—	161,0	661,5	651,4
Діяльність у сфері адміністративного та допоміжного обслуговування	79261,6	109916,0	175,0	380,0	212,4	337,6
Освіта	398,4	550,9	—	—	—	—
Охорона здоров'я та надання соціальної допомоги	3304,3	3684,9	—	—	—	1,5
Мистецтво, спорт, розваги та відпочинок	7297,9	7090,7	—	—	212,0	237,0
Надання інших видів послуг	7649,2	6292,9	—	—	6,7	—

3.8.

2013

(. .)

	Кредиторська заборгованість – усього		У тому числі			
			за товари, роботи, послуги		за розрахунками з бюджетом	
	на початок року	на кінець року	на початок року	на кінець року	на початок року	на кінець року
	10942448,2	13655090,7	5336724,2	6201429,8	567066,5	369982,4
Сільське, лісове та рибне господарство	3822151,5	5740011,9	1581465,8	2132440,1	79649,4	86246,8
Промисловість	3474807,2	3419681,4	1664390,6	1689233,6	396965,8	173599,3
Будівництво	456387,7	652627,1	180725,5	196090,9	29323,3	37492,4
Оптова та роздрібна торгівля; ремонт автотранспортних засобів і мотоциклів	1913046,5	2470821,9	1320123,5	1701854,2	23592,3	29898,2
Транспорт, складське господарство, поштова та кур'єрська діяльність	550394,4	603350,9	336845,4	215440,5	12320,4	11042,8
Тимчасове розміщування й організація харчування	66217,2	61094,8	32755,4	34398,5	1876,2	2204,6
Інформація та телекомунікації	31853,2	35976,1	17422,2	17660,7	1222,3	1218,9
Фінансова та страхова діяльність	27736,7	27665,2	451,7	605,3	152,5	571,2
Операції з нерухомим майном	441578,7	439996,2	146785,5	136444,6	11870,4	15297,8
Професійна, наукова та технічна діяльність	60363,7	76329,8	15393,9	24403,5	5103,4	6563,1
Діяльність у сфері адміністративного та допоміжного обслуговування	79261,6	109916,0	34623,6	50379,9	3985,3	4620,6
Освіта	398,4	550,9	38,9	106,1	34,4	82,7
Охорона здоров'я та надання соціальної допомоги	3304,3	3684,9	572,8	660,7	135,1	172,4
Мистецтво, спорт, розваги та відпочинок	7297,9	7090,7	3299,6	207,5	34,0	24,7
Надання інших видів послуг	7649,2	6292,9	1829,8	1503,7	801,7	946,9

	У тому числі					
	зі страхування		з оплати праці		інша поточна кредиторська заборгованість	
	на початок року	на кінець року	на початок року	на кінець року	на початок року	на кінець року
	76375,7	86158,4	155471,0	148426,6	4806810,8	6849093,5
Сільське, лісове та рибне господарство	18623,8	21003,6	44683,4	42654,7	2097729,1	3457666,7
Промисловість	27964,2	31698,3	63866,7	56605,1	1321619,9	1468545,1
Будівництво	11056,0	13399,0	11290,1	13556,4	223992,8	392088,4
Оптова та роздрібна торгівля; ремонт автотранспортних засобів і мотоциклів	4383,8	4793,7	9635,5	9896,6	555311,4	724379,2
Транспорт, складське господарство, поштова та кур'єрська діяльність	5880,3	6086,6	9169,6	7590,0	186178,7	363191,0
Тимчасове розміщування й організація харчування	1029,5	1018,0	2637,7	2702,1	27918,4	20771,6
Інформація та телекомунікації	680,1	809,4	1134,7	1466,3	11393,9	14820,8
Фінансова та страхова діяльність	42,4	51,5	118,4	125,3	26971,7	26311,9
Операції з нерухомим майном	2253,4	2040,6	2411,1	2739,5	278258,3	283473,7
Професійна, наукова та технічна діяльність	2533,7	3359,5	3977,7	4523,7	33355,0	37480,0
Діяльність у сфері адміністративного та допоміжного обслуговування	1371,8	1524,0	5139,8	5451,8	34141,1	47939,7
Освіта	17,0	17,3	88,2	103,0	219,9	241,8
Охорона здоров'я та надання соціальної допомоги	137,7	124,6	221,7	137,6	2237,0	2589,6
Мистецтво, спорт, розваги та відпочинок	31,5	35,7	98,8	190,3	3834,0	6632,5
Надання інших видів послуг	370,5	196,6	997,6	684,2	3649,6	2961,5

3.9.

2013

(;)

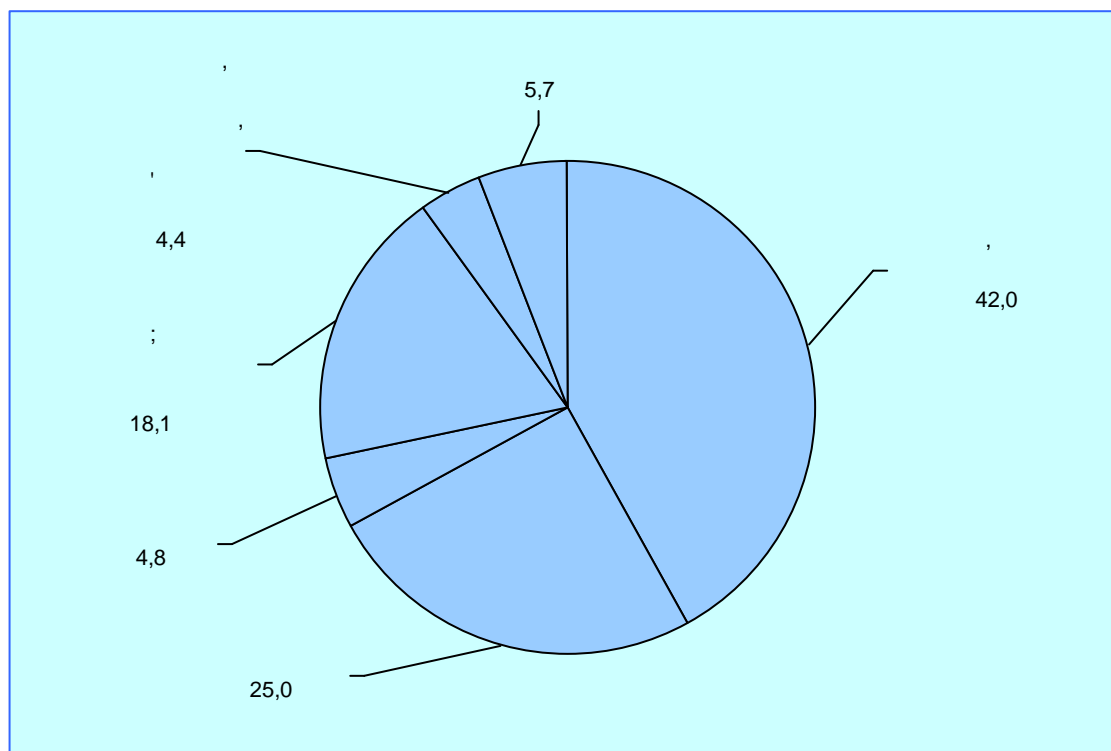
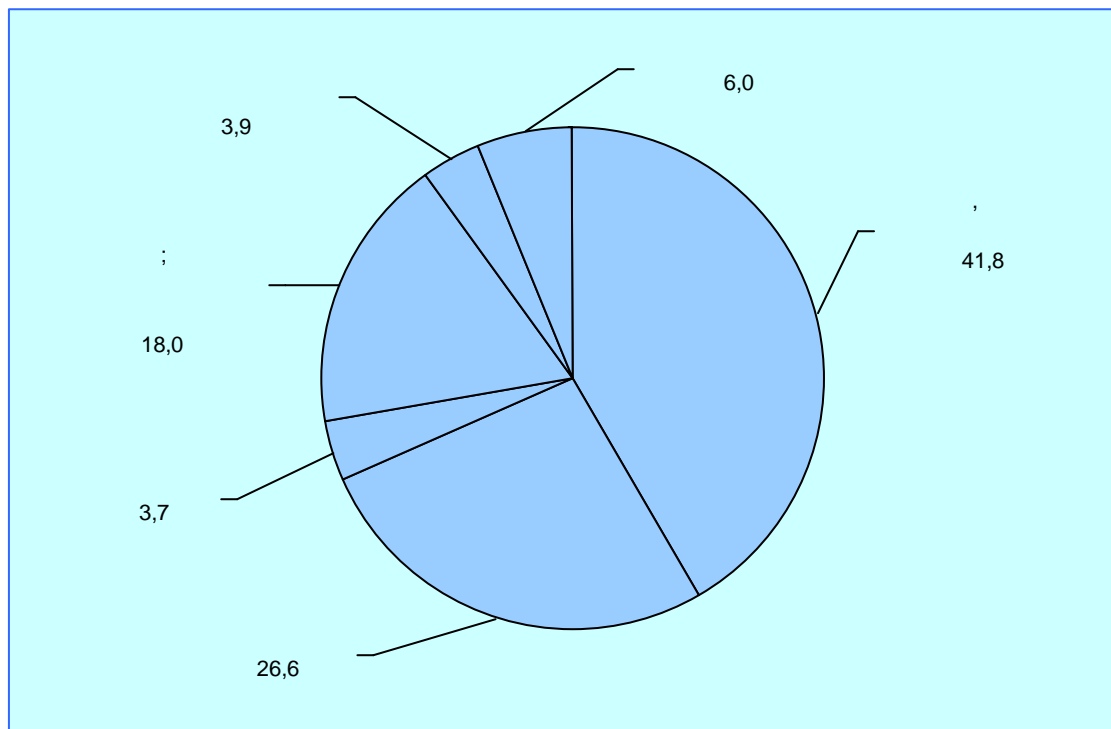

3.10.

2013

()

	Дебіторська заборгованість		Кредиторська заборгованість	
	тис.грн.	у % до підсумку	тис.грн.	у % до підсумку
	10798496,6	100,0	13655090,7	100,0
м. Чернігів	3139076,1	29,1	4547804,6	33,3
м. Ніжин	310556,3	2,9	458609,7	3,4
м. Прилуки	1002356,5	9,3	938234,2	6,9
Бахмацький	1037932,9	9,6	1347319,0	9,9
Бобровицький	811930,7	7,6	503824,3	3,7
Борзнянський	218472,5	2,0	561422,4	4,1
Варвинський	400431,7	3,7	841468,6	6,2
Городнянський	93923,3	0,9	117184,8	0,9
Ічнянський	506225,4	4,7	565605,1	4,1
Козелецький	99782,1	0,9	182009,0	1,3
Коропський	67562,3	0,6	79769,4	0,6
Корюківський	304009,1	2,8	170802,7	1,3
Куликівський	229829,4	2,1	217509,7	1,6
Менський	398406,6	3,7	549523,0	4,0
Ніжинський	76800,0	0,7	125537,1	0,9
Н.-Сіверський	201855,5	1,9	214650,1	1,6
Носівський	209102,0	1,9	225347,8	1,6
Прилуцький	843975,8	7,8	1180565,2	8,6
Ріпкинський	42964,5	0,4	58252,7	0,4
Семенівський	58058,3	0,5	117332,6	0,9
Сосницький	10979,3	0,1	23271,2	0,2
Срібнянський	98645,5	0,9	113792,3	0,8
Талалаївський	82586,3	0,8	73636,4	0,5
Чернігівський	498489,7	4,6	345523,4	2,5
Щорський	54544,8	0,5	96095,4	0,7

IV.

4.1.

(,)

(. .)

	2010	2011	2012	2013
1	22057,4	27018,1	33293,9	33387,9
Сільське, лісове та рибне господарство	3249,7	4443,8	6998,4	7114,3
Промисловість	8271,6	9915,9	13713,9	13829,9
Будівництво	605,5	717,6	859,4	760,3
Оптова та роздрібна торгівля; ремонт автотранспортних засобів і мотоциклів	8617,2	10253,6	9501,0	9218,4
Транспорт, складське господарство, поштова та кур'єрська діяльність	459,3	641,7	896,6	1064,7
Тимчасове розміщування й організація харчування	108,8	112,0	270,0	283,3
Інформація та телекомунікації	66,0	97,1	146,2	148,2
Фінансова та страхова діяльність	35,9	35,8	18,5	23,6
Операції з нерухомим майном	288,4	287,1	446,6	336,7
Професійна, наукова та технічна діяльність	146,7	156,0	160,0	243,5
Діяльність у сфері адміністративного та допоміжного обслуговування	140,2	276,4	215,5	293,1
Освіта	3,5	3,8	4,5	4,3
Охорона здоров'я та надання соціальної допомоги	13,2	13,8	16,1	19,8
Мистецтво, спорт, розваги та відпочинок	11,4	17,6	10,9	6,2
Надання інших видів послуг	40,0	45,9	36,3	41,6

¹ Дані сформовано за однорідними продуктами, що за Класифікацією видів економічної діяльності (КВЕД–2010) відносяться до відповідного виду економічної діяльності.

4.2.

(,)

(. .)

	2010	2011	2012	2013
	22057,4	27018,1	33293,9	33387,9
м.Чернігів	10674,1	13715,6	13718,1	13573,2
м.Ніжин	868,2	1024,9	1197,5	1022,5
м.Прилуки	3308,5	3398,2	6708,9	6986,7
Бахмацький	583,6	671,5	978,4	952,3
Бобровицький	641,4	777,4	1125,1	1113,2
Борзнянський	183,7	237,3	305,4	277,9
Варвинський	283,8	503,6	979,1	1074,0
Городнянський	154,4	194,6	219,9	273,5
Ічнянський	706,7	870,1	990,1	1043,6
Козелецький	241,0	253,0	295,8	377,0
Коропський	123,7	144,3	171,3	164,6
Корюківський	1113,6	1294,0	1319,6	1454,0
Куликівський	220,9	416,4	307,5	363,4
Менський	343,6	388,1	464,4	536,2
Ніжинський	188,3	196,8	414,7	379,7
Н.-Сіверський	280,4	271,0	393,3	344,1
Носівський	288,8	460,6	719,3	480,5
Прилуцький	512,7	706,1	899,0	922,9
Ріпкинський	133,5	177,0	207,4	185,6
Семенівський	88,3	126,1	257,8	224,4
Сосницький	81,7	81,1	93,9	105,6
Срібнянський	207,0	168,7	288,7	347,3
Талалаївський	91,6	97,8	186,1	183,5
Чернігівський	377,4	546,7	776,7	725,5
Щорський	231,5	297,2	275,9	276,7

4.3.

	()			
	2010	2011	2012	2013
	24,9	22,3	23,1	24,4
м.Чернігів	28,5	25,3	30,7	31,4
м.Ніжин	27,6	21,1	20,7	29,9
м.Прилуки	17,8	12,8	8,8	10,6
Бахмацький	23,6	23,7	23,1	24,1
Бобровицький	13,1	17,5	21,5	21,5
Борзнянський	32,1	26,1	31,4	43,1
Варвинський	22,1	11,0	6,7	7,5
Городнянський	26,3	27,6	34,4	44,8
Ічнянський	10,8	28,8	24,3	16,0
Козелецький	24,2	29,1	39,7	52,5
Коропський	35,6	62,1	65,9	77,1
Корюківський	4,3	4,5	4,2	4,7
Куликівський	14,4	12,5	18,8	12,3
Менський	29,4	27,5	28,7	29,3
Ніжинський	18,5	30,4	22,5	30,5
Н.-Сіверський	40,5	28,1	37,2	39,8
Носівський	34,8	11,7	17,7	17,9
Прилуцький	7,6	20,7	14,6	19,9
Ріпкинський	26,1	27,0	25,6	23,4
Семенівський	56,7	47,3	33,2	43,7
Сосницький	43,9	36,7	51,1	59,5
Срібнянський	37,6	6,5	3,8	14,4
Талалаївський	46,0	28,4	46,2	31,8
Чернігівський	45,0	47,1	50,7	56,5
Щорський	16,5	10,6	13,9	16,5

v.

5.1.

()

(. .)

	Роки	Фінансовий результат (сальдо)	Підприємства, які одержали прибуток		Підприємства, які одержали збиток	
			у % до загальної кількості підпри- ємств	фінансовий результат	у % до загальної кількості підпри- ємств	фінансовий результат
	2010	1321322,7	56,6	2364178,5	43,4	1042855,8
	2011	6136114,6	65,0	1871301,6	35,0	2007416,2
	2012	1167031,4	67,2	2052818,3	32,8	885786,9
	2013	100443,1	66,7	1788668,9	33,3	1688225,8
Сільське, лісове та рибне господарство	2010	1301916,9	61,7	1581344,1	38,3	279427,2
	2011	-381272,8	76,4	964799,9	23,6	1346072,7
	2012	981597,5	78,4	1183441,5	21,6	201844,0
	2013	-87538,3	73,1	834734,3	26,9	922272,6
Промисловість	2010	145630,1	53,1	554691,4	46,9	409061,3
	2011	222014,1	61,5	566937,5	38,5	344923,4
	2012	293643,3	63,4	536150,2	36,6	242506,9
	2013	373137,2	62,5	649547,0	37,5	276409,8
Будівництво	2010	-34933,0	43,3	28168,9	56,7	63101,9
	2011	18957,4	61,1	63234,6	38,9	44277,2
	2012	1037,8	63,3	43858,3	36,7	42820,5
	2013	-4266,9	63,6	38680,1	36,4	42947,0
Оптова та роздрібна торгівля; ремонт автотранспортних засобів і мотоциклів	2010	-9713,9	64,2	134289,5	35,8	144003,4
	2011	72036,5	67,8	170283,3	32,2	98246,8
	2012	-90550,8	69,5	151677,7	30,5	242228,5
	2013	-162659,9	71,0	141539,8	29,0	304199,7
Транспорт, складське господарство, поштова та кур'єрська діяльність	2010	-14589,4	48,2	10156,9	51,8	24746,3
	2011	8090,1	62,7	28427,5	37,3	20337,4
	2012	13206,8	60,1	35048,6	39,9	21841,8
	2013	-24660,5	60,5	23144,0	39,5	47804,5
Тимчасове розміщування й організація харчування	2010	-4200,5	57,3	2146,1	42,7	6346,6
	2011	-6238,2	58,6	3623,2	41,4	9861,4
	2012	-9227,9	54,1	3442,1	45,9	12670,0
	2013	-16911,8	48,1	2561,7	51,9	19473,5
Інформація та телекомунікації	2010	230,0	55,3	11323,8	44,7	11093,8
	2011	-24756,5	54,4	3170,2	45,6	27926,7
	2012	4371,3	67,6	9700,1	32,4	5328,8
	2013	-36,6	63,9	5981,5	36,1	6018,1

	Роки	Фінансовий результат (сальдо)	Підприємства, які одержали прибуток		Підприємства, які одержали збиток	
			у % до загальної кількості підпри- ємств	фінансовий результат	у % до загальної кількості підпри- ємств	фінансовий результат
Фінансова та страхова діяльність	2010	2473,3	59,2	8917,1	40,8	6443,8
	2011	2858,7	61,9	9580,1	38,1	6721,4
	2012	-3419,2	71,1	8281,4	28,9	11700,6
	2013	10892,7	80,0	11152,3	20,0	259,6
Операції з нерухомим майном	2010	-55301,7	43,4	9061,3	56,6	64363,0
	2011	-40264,8	51,2	23578,8	48,8	63843,6
	2012	-24214,2	53,7	39352,0	46,3	63566,2
	2013	3329,9	56,4	30734,9	43,6	27405,0
Професійна, наукова та технічна діяльність	2010	3895,9	57,6	12021,2	42,4	8125,3
	2011	17799,6	61,6	23733,9	38,4	5934,3
	2012	11368,0	66,3	25309,7	33,7	13941,7
	2013	20465,3	65,7	26979,0	34,3	6513,7
Діяльність у сфері адміністративного та допоміжного	2010	2128,7	51,5	9062,7	48,5	6934,0
	2011	-8432,3	55,5	10489,9	44,5	18922,2
	2012	4487,6	64,3	13504,4	35,7	9016,8
	2013	-12646,2	66,5	19234,6	33,5	31880,8
Освіта	2010	195,8	75,0	318,2	25,0	122,4
	2011	77,3	84,6	127,8	15,4	50,5
	2012	181,6	66,7	259,0	33,3	77,4
	2013	450,3	70,6	532,4	29,4	82,1
Охорона здоров'я та соціальної допомоги	2010	-311,9	66,7	576,2	33,3	888,1
	2011	-86,5	53,8	579,4	46,2	665,9
	2012	-478,6	51,2	305,7	48,8	784,3
	2013	-175,9	67,5	385,4	32,5	561,3
Мистецтво, спорт, розваги та відпочинок	2010	-1082,8	46,4	340,6	53,6	1423,4
	2011	-631,9	40,6	516,4	59,4	1148,3
	2012	-365,9	55,2	546,4	44,8	912,3
	2013	-1322,6	39,1	116,7	60,9	1439,3
Надання інших видів	2010	-15014,8	62,7	1760,5	37,3	16775,3
	2011	-16265,3	69,5	2219,1	30,5	18484,4
	2012	-14605,9	64,5	1941,2	35,5	16547,1
	2013	2386,4	71,0	3345,2	29,0	958,8

5.2.

()						
(. .)						
	Роки	Фінансовий результат (сальдо)	Підприємства, які одержали прибуток		Підприємства, які одержали збиток	
			у % до загальної кількості підпри- ємств	фінансовий результат	у % до загальної кількості підпри- ємств	фінансовий результат
м. Чернігів	2010	1321322,7	56,6	2364178,5	43,4	1042855,8
	2011	6136114,6	65,0	1871301,6	35,0	2007416,2
	2012	1167031,4	67,2	2052818,3	32,8	885786,9
	2013	100443,1	66,7	1788668,9	33,3	1688225,8
	2010	-246258,5	49,9	275066,0	50,1	521324,5
м. Ніжин	2011	-51519,2	56,4	422914,2	43,6	474433,4
	2012	-150309,0	59,7	383422,2	40,3	533731,2
	2013	-194354,0	60,1	389656,5	39,9	584010,5
	2010	-22537,8	55,9	26818,4	44,1	49356,2
	2011	-7855,1	56,0	30996,3	44,0	38851,4
м. Прилуки	2012	2672,2	64,4	34526,0	35,6	31853,8
	2013	-18406,2	67,6	27776,3	32,4	46182,5
	2010	176964,1	56,5	267170,3	43,5	90206,2
	2011	242561,8	66,5	263342,5	33,5	20780,7
	2012	207671,3	62,5	227705,2	37,5	20033,9
Бахмацький	2013	261533,1	69,8	301251,9	30,2	39718,8
	2010	1009250,7	60,4	1072912,9	39,6	63662,2
	2011	-1027401,2	73,9	61939,4	26,1	1089340,6
	2012	100878,4	78,0	135179,0	22,0	34300,6
	2013	99939,9	79,7	167158,7	20,3	67218,8
Бобровицький	2010	188123,3	66,2	192025,6	33,8	3902,3
	2011	186480,0	77,2	209576,0	22,8	23096,0
	2012	241869,1	82,3	251234,1	17,7	9365,0
	2013	148632,9	74,1	154140,4	25,9	5507,5
	2010	15076,6	70,2	22617,1	29,8	7540,5
Борзнянський	2011	318,7	72,9	24610,3	27,1	24291,6
	2012	21956,1	80,2	25885,0	19,8	3928,9
	2013	2632,6	78,0	21156,9	22,0	18524,3
	2010	34458,5	57,9	41638,4	42,1	7179,9
	2011	141725,2	79,7	143543,0	20,3	1817,8
Варвинський	2012	168561,0	71,6	178565,0	28,4	10004,0
	2013	-258646,2	61,1	15254,6	38,9	273900,8
	2010	7291,2	72,8	11093,2	27,2	3802,0
	2011	10643,2	78,6	15657,8	21,4	5014,6
	2012	24650,1	74,8	29223,0	25,2	4572,9
Городнянський	2013	12047,4	70,0	24925,9	30,0	12878,5

	Роки	Фінансовий результат (сальдо)	Підприємства, які одержали прибуток		Підприємства, які одержали збиток	
			у % до загальної кількості підпри- ємств	фінансовий результат	у % до загальної кількості підпри- ємств	фінансовий результат
Ічнянський	2010	59227,9	79,8	66018,3	20,2	6790,4
	2011	12864,3	81,9	109707,5	18,1	96843,2
	2012	123801,6	87,6	136591,3	12,4	12789,7
	2013	69387,7	84,0	82206,8	16,0	12819,1
Козелецький	2010	-3901,6	52,5	7511,4	47,5	11413,0
	2011	1122,4	68,5	9656,3	31,5	8533,9
	2012	14998,7	71,1	21146,6	28,9	6147,9
	2013	13061,0	62,6	29099,3	37,4	16038,3
Коропський	2010	2286,4	68,9	7101,9	31,1	4815,5
	2011	7138,2	79,8	13907,6	20,2	6769,4
	2012	10040,9	78,7	13467,3	21,3	3426,4
	2013	13489,2	76,4	18671,4	23,6	5182,2
Корюківський	2010	98197,8	73,9	126636,5	26,1	28438,7
	2011	83250,3	78,2	111323,9	21,8	28073,6
	2012	128088,1	80,9	150120,2	19,1	22032,1
	2013	123990,5	73,7	157546,8	26,3	33556,3
Куликівський	2010	12412,4	80,4	26738,5	19,6	14326,1
	2011	66584,4	78,1	73754,9	21,9	7170,5
	2012	24568,2	74,1	32686,3	25,9	8118,1
	2013	36331,4	67,2	42293,0	32,8	5961,6
Менський	2010	21180,1	54,0	43005,2	46,0	21825,1
	2011	8952,0	65,0	26844,6	35,0	17892,6
	2012	-31530,7	69,9	31782,0	30,1	63312,7
	2013	-21621,4	68,8	51393,4	31,2	73014,8
Ніжинський	2010	-17625,4	61,2	11108,7	38,8	28734,1
	2011	-15557,4	75,7	21210,2	24,3	36767,6
	2012	48028,5	71,1	62713,7	28,9	14685,2
	2013	-37305,7	69,9	20013,5	30,1	57319,2
Н.-Сіверський	2010	22049,1	63,6	30054,9	36,4	8005,8
	2011	-880,4	73,5	24703,2	26,5	25583,6
	2012	29413,4	80,9	43676,9	19,1	14263,5
	2013	-27565,0	74,3	13555,9	25,7	41120,9
Носівський	2010	9013,1	61,9	27240,5	38,1	18227,4
	2011	-5680,7	69,3	31237,8	30,7	36918,5
	2012	14007,1	76,5	50868,2	23,5	36861,1
	2013	-26309,3	77,6	25307,4	22,4	51616,7

	Роки	Фінансовий результат (сальдо)	Підприємства, які одержали прибуток		Підприємства, які одержали збиток	
			у % до загальної кількості підпри- ємств	фінансовий результат	у % до загальної кількості підпри- ємств	фінансовий результат
Прилуцький	2010	-9714,0	68,5	30148,1	31,5	39862,1
	2011	107321,8	82,6	115805,7	17,4	8483,9
	2012	53608,9	77,5	60537,1	22,5	6928,2
	2013	-166852,5	76,7	61498,7	23,3	228351,2
Ріпкинський	2010	-3421,2	60,3	5305,5	39,7	8726,7
	2011	11936,4	67,0	18766,9	33,0	6830,5
	2012	12691,4	71,6	19752,8	28,4	7061,4
	2013	-954,3	67,0	13730,9	33,0	14685,2
Семенівський	2010	-24805,9	79,4	3634,6	20,6	28440,5
	2011	-9842,2	83,3	8930,6	16,7	18772,8
	2012	1222,3	82,2	6362,9	17,8	5140,6
	2013	-8164,6	81,2	10357,8	18,8	18522,4
Сосницький	2010	6166,6	57,1	10509,9	42,9	4343,3
	2011	11546,9	70,2	14308,3	29,8	2761,4
	2012	6006,4	71,2	8406,2	28,8	2399,8
	2013	6390,7	75,0	9577,0	25,0	3186,3
Срібнянський	2010	-28850,6	44,4	661,8	55,6	29512,4
	2011	14349,6	72,4	17926,0	27,6	3576,4
	2012	12251,0	71,9	19872,1	28,1	7621,1
	2013	33449,3	69,2	46483,9	30,8	13034,6
Талалаївський	2010	10345,6	74,3	16155,6	25,7	5810,0
	2011	32787,5	82,5	33612,3	17,5	824,8
	2012	54581,4	77,1	54830,1	22,9	248,7
	2013	-161,0	82,1	13182,2	17,9	13343,2
Чернігівський	2010	2129,1	54,3	30715,3	45,7	28586,2
	2011	30118,9	62,9	49453,8	37,1	19334,9
	2012	43415,9	59,6	60893,9	40,4	17478,0
	2013	55570,3	60,9	83326,2	39,1	27755,9
Щорський	2010	4265,2	63,6	12289,9	36,4	8024,7
	2011	12920,0	70,3	17572,5	29,7	4652,5
	2012	3889,1	72,2	13371,2	27,8	9482,1
	2013	-15672,7	69,0	9103,5	31,0	24776,2

2013

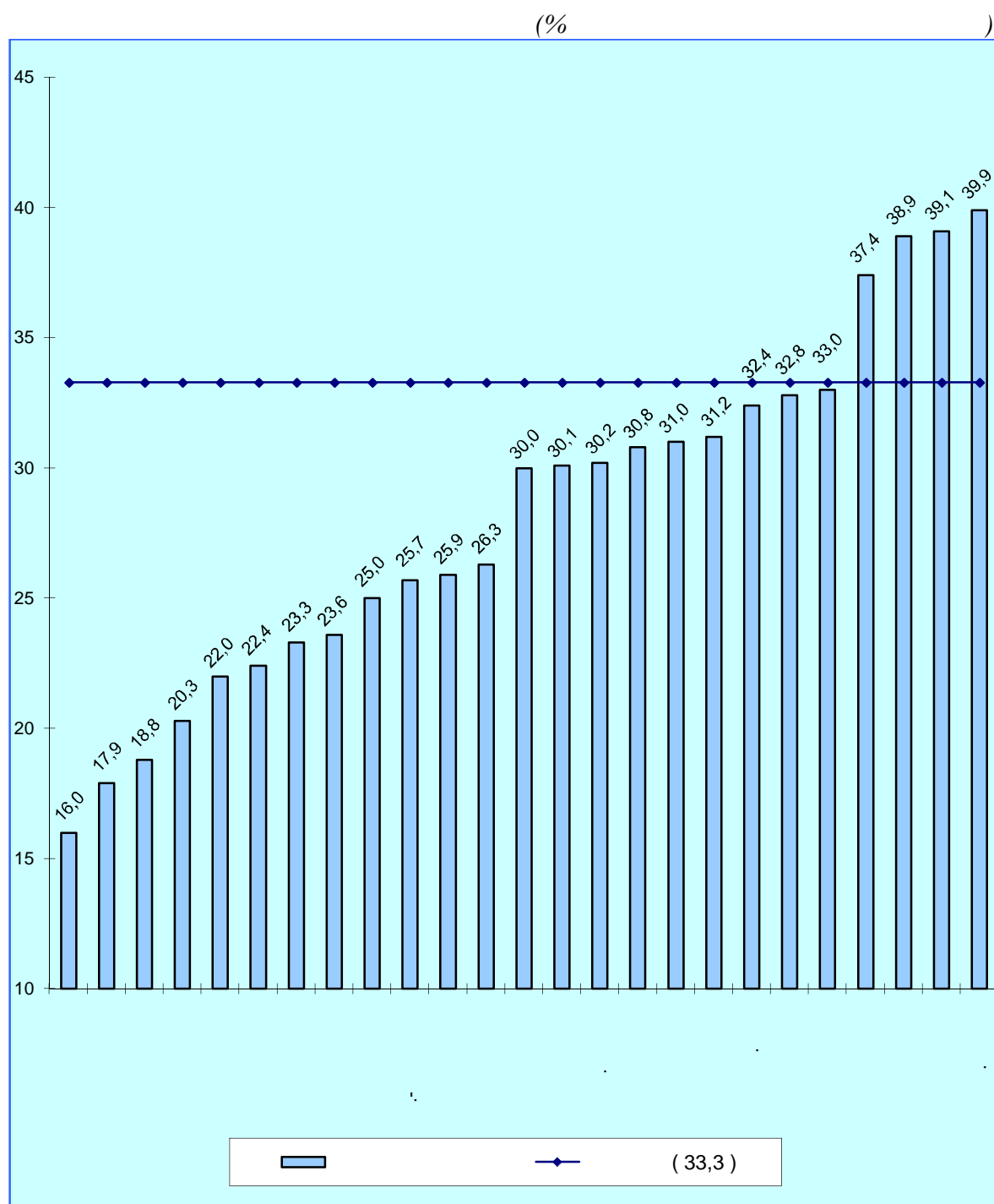

2012 . 17 , . , . ,
 , , , ,
 ,
 0,4 ó 7,3 . .

5.4.

()

(. .)

	Роки	Фінансовий результат (сальдо)	Підприємства, які одержали прибуток		Підприємства, які одержали збиток	
			у % до загальної кількості підпри- ємств	фінансовий результат	у % до загальної кількості підпри- ємств	фінансовий результат
	2010	1318003,7	56,6	2359863,5	43,4	1041859,8
	2011	6137819,4	65,0	1869341,2	35,0	2007160,6
	2012	1163737,9	67,1	2049524,8	32,9	885786,9
	2013	96978,5	66,7	1785204,3	33,3	1688225,8
Сільське, лісове та рибне господарство	2010	1301916,9	61,7	1581344,1	38,3	279427,2
	2011	-381272,8	76,4	964799,9	23,6	1346072,7
	2012	981597,5	78,4	1183441,5	21,6	201844,0
	2013	-87538,3	73,1	834734,3	26,9	922272,6
Промисловість	2010	145630,1	53,1	554691,4	46,9	409061,3
	2011	222014,1	61,5	566937,5	38,5	344923,4
	2012	293643,3	63,4	536150,2	36,6	242506,9
	2013	373137,2	62,5	649547,0	37,5	276409,8
Будівництво	2010	-34933,0	43,3	28168,9	56,7	63101,9
	2011	18957,4	61,1	63234,6	38,9	44277,2
	2012	1037,8	63,3	43858,3	36,7	42820,5
	2013	-4266,9	63,6	38680,1	36,4	42947,0
Оптова та роздрібна торгівля; ремонт автотранспортних засобів і мотоциклів	2010	-9713,9	64,2	134289,5	35,8	144003,4
	2011	72036,5	67,8	170283,3	32,2	98246,8
	2012	-90550,8	69,5	151677,7	30,5	242228,5
	2013	-162659,9	71,0	141539,8	29,0	304199,7
Транспорт, складське господарство, поштова та кур'єрська діяльність	2010	-14589,4	48,2	10156,9	51,8	24746,3
	2011	8090,1	62,7	28427,5	37,3	20337,4
	2012	13206,8	60,1	35048,6	39,9	21841,8
	2013	-24660,5	60,5	23144,0	39,5	47804,5
Тимчасове розміщування й організація харчування	2010	-4200,5	57,3	2146,1	42,7	6346,6
	2011	-6238,2	58,6	3623,2	41,4	9861,4
	2012	-9227,9	54,1	3442,1	45,9	12670,0
	2013	-16911,8	48,1	2561,7	51,9	19473,5
Інформація та телекомунікації	2010	230,0	55,3	11323,8	44,7	11093,8
	2011	-24756,5	54,4	3170,2	45,6	27926,7
	2012	4371,3	67,6	9700,1	32,4	5328,8
	2013	-36,6	63,9	5981,5	36,1	6018,1

	Роки	Фінансовий результат (сальдо)	Підприємства, які одержали прибуток		Підприємства, які одержали збиток	
			у % до загальної кількості підпри- ємств	фінансовий результат	у % до загальної кількості підпри- ємств	фінансовий результат
Фінансова та страхова діяльність	2010	-845,7	58,7	4602,1	41,3	5447,8
	2011	1153,9	61,5	7619,7	38,5	6465,8
	2012	-6712,7	68,6	4987,9	31,4	11700,6
	2013	7428,1	78,1	7687,7	21,9	259,6
Операції з нерухомим майном	2010	-55301,7	43,4	9061,3	56,6	64363,0
	2011	-40264,8	51,2	23578,8	48,8	63843,6
	2012	-24214,2	53,7	39352,0	46,3	63566,2
	2013	3329,9	56,4	30734,9	43,6	27405,0
Професійна, наукова та технічна діяльність	2010	3895,9	57,6	12021,2	42,4	8125,3
	2011	17799,6	61,6	23733,9	38,4	5934,3
	2012	11368,0	66,3	25309,7	33,7	13941,7
	2013	20465,3	65,7	26979,0	34,3	6513,7
Діяльність у сфері адміністративного та допоміжного	2010	2128,7	51,5	9062,7	48,5	6934,0
	2011	-8432,3	55,5	10489,9	44,5	18922,2
	2012	4487,6	64,3	13504,4	35,7	9016,8
	2013	-12646,2	66,5	19234,6	33,5	31880,8
Освіта	2010	195,8	75,0	318,2	25,0	122,4
	2011	77,3	84,6	127,8	15,4	50,5
	2012	181,6	66,7	259,0	33,3	77,4
	2013	450,3	70,6	532,4	29,4	82,1
Охорона здоров'я та соціальної допомоги	2010	-311,9	66,7	576,2	33,3	888,1
	2011	-86,5	53,8	579,4	46,2	665,9
	2012	-478,6	51,2	305,7	48,8	784,3
	2013	-175,9	67,5	385,4	32,5	561,3
Мистецтво, спорт, розваги та відпочинок	2010	-1082,8	46,4	340,6	53,6	1423,4
	2011	-631,9	40,6	516,4	59,4	1148,3
	2012	-365,9	55,2	546,4	44,8	912,3
	2013	-1322,6	39,1	116,7	60,9	1439,3
Надання інших видів	2010	-15014,8	62,7	1760,5	37,3	16775,3
	2011	-16265,3	69,5	2219,1	30,5	18484,4
	2012	-14605,9	64,5	1941,2	35,5	16547,1
	2013	2386,4	71,0	3345,2	29,0	958,8

5.5.

()						
(. .)						
	Роки	Фінансовий результат (сальдо)	Підприємства, які одержали прибуток		Підприємства, які одержали збиток	
			у % до загальної кількості підпри- ємств	фінансовий результат	у % до загальної кількості підпри- ємств	фінансовий результат
м. Чернігів	2010	1318003,7	56,6	2359863,5	43,4	1041859,8
	2011	6137819,4	65,0	1869341,2	35,0	2007160,6
	2012	1163737,9	67,1	2049524,8	32,9	885786,9
	2013	96978,5	66,7	1785204,3	33,3	1688225,8
	2010	-249577,5	49,9	270751,0	50,1	520328,5
м. Ніжин	2011	-53224,0	56,4	420953,8	43,6	474177,8
	2012	-153602,5	59,7	380128,7	40,3	533731,2
	2013	-197818,6	60,0	386191,9	40,0	584010,5
	2010	-22537,8	55,9	26818,4	44,1	49356,2
	2011	-7855,1	56,0	30996,3	44,0	38851,4
м. Прилуки	2012	2672,2	64,4	34526,0	35,6	31853,8
	2013	-18406,2	67,6	27776,3	32,4	46182,5
	2010	176964,1	56,5	267170,3	43,5	90206,2
	2011	242561,8	66,5	263342,5	33,5	20780,7
	2012	207671,3	62,5	227705,2	37,5	20033,9
Бахмацький	2013	261533,1	69,8	301251,9	30,2	39718,8
	2010	1009250,7	60,4	1072912,9	39,6	63662,2
	2011	-1027401,2	73,9	61939,4	26,1	1089340,6
	2012	100878,4	78,0	135179,0	22,0	34300,6
	2013	99939,9	79,7	167158,7	20,3	67218,8
Бобровицький	2010	188123,3	66,2	192025,6	33,8	3902,3
	2011	186480,0	77,2	209576,0	22,8	23096,0
	2012	241869,1	82,3	251234,1	17,7	9365,0
	2013	148632,9	74,1	154140,4	25,9	5507,5
	2010	15076,6	70,2	22617,1	29,8	7540,5
Борзнянський	2011	318,7	72,9	24610,3	27,1	24291,6
	2012	21956,1	80,2	25885,0	19,8	3928,9
	2013	2632,6	78,0	21156,9	22,0	18524,3
	2010	34458,5	57,9	41638,4	42,1	7179,9
	2011	141725,2	79,7	143543,0	20,3	1817,8
Варвинський	2012	168561,0	71,6	178565,0	28,4	10004,0
	2013	-258646,2	61,1	15254,6	38,9	273900,8
	2010	7291,2	72,8	11093,2	27,2	3802,0
	2011	10643,2	78,6	15657,8	21,4	5014,6
	2012	24650,1	74,8	29223,0	25,2	4572,9
Городнянський	2013	12047,4	70,0	24925,9	30,0	12878,5

	Роки	Фінансовий результат (сальдо)	Підприємства, які одержали прибуток		Підприємства, які одержали збиток	
			у % до загальної кількості підпри- ємств	фінансовий результат	у % до загальної кількості підпри- ємств	фінансовий результат
Ічнянський	2010	59227,9	79,8	66018,3	20,2	6790,4
	2011	12864,3	81,9	109707,5	18,1	96843,2
	2012	123801,6	87,6	136591,3	12,4	12789,7
	2013	69387,7	84,0	82206,8	16,0	12819,1
Козелецький	2010	-3901,6	52,5	7511,4	47,5	11413,0
	2011	1122,4	68,5	9656,3	31,5	8533,9
	2012	14998,7	71,1	21146,6	28,9	6147,9
	2013	13061,0	62,6	29099,3	37,4	16038,3
Коропський	2010	2286,4	68,9	7101,9	31,1	4815,5
	2011	7138,2	79,8	13907,6	20,2	6769,4
	2012	10040,9	78,7	13467,3	21,3	3426,4
	2013	13489,2	76,4	18671,4	23,6	5182,2
Корюківський	2010	98197,8	73,9	126636,5	26,1	28438,7
	2011	83250,3	78,2	111323,9	21,8	28073,6
	2012	128088,1	80,9	150120,2	19,1	22032,1
	2013	123990,5	73,7	157546,8	26,3	33556,3
Куликівський	2010	12412,4	80,4	26738,5	19,6	14326,1
	2011	66584,4	78,1	73754,9	21,9	7170,5
	2012	24568,2	74,1	32686,3	25,9	8118,1
	2013	36331,4	67,2	42293,0	32,8	5961,6
Менський	2010	21180,1	54,0	43005,2	46,0	21825,1
	2011	8952,0	65,0	26844,6	35,0	17892,6
	2012	-31530,7	69,9	31782,0	30,1	63312,7
	2013	-21621,4	68,8	51393,4	31,2	73014,8
Ніжинський	2010	-17625,4	61,2	11108,7	38,8	28734,1
	2011	-15557,4	75,7	21210,2	24,3	36767,6
	2012	48028,5	71,1	62713,7	28,9	14685,2
	2013	-37305,7	69,9	20013,5	30,1	57319,2
Н.-Сіверський	2010	22049,1	63,6	30054,9	36,4	8005,8
	2011	-880,4	73,5	24703,2	26,5	25583,6
	2012	29413,4	80,9	43676,9	19,1	14263,5
	2013	-27565,0	74,3	13555,9	25,7	41120,9
Носівський	2010	9013,1	61,9	27240,5	38,1	18227,4
	2011	-5680,7	69,3	31237,8	30,7	36918,5
	2012	14007,1	76,5	50868,2	23,5	36861,1
	2013	-26309,3	77,6	25307,4	22,4	51616,7
Прилуцький	2010	-9714,0	68,5	30148,1	31,5	39862,1
	2011	107321,8	82,6	115805,7	17,4	8483,9
	2012	53608,9	77,5	60537,1	22,5	6928,2
	2013	-166852,5	76,7	61498,7	23,3	228351,2

	Роки	Фінансовий результат (сальдо)	Підприємства, які одержали прибуток		Підприємства, які одержали збиток	
			у % до загальної кількості підпри- ємств	фінансовий результат	у % до загальної кількості підпри- ємств	фінансовий результат
Ріпкинський	2010	-3421,2	60,3	5305,5	39,7	8726,7
	2011	11936,4	67,0	18766,9	33,0	6830,5
	2012	12691,4	71,6	19752,8	28,4	7061,4
	2013	-954,3	67,0	13730,9	33,0	14685,2
Семенівський	2010	-24805,9	79,4	3634,6	20,6	28440,5
	2011	-9842,2	83,3	8930,6	16,7	18772,8
	2012	1222,3	82,2	6362,9	17,8	5140,6
	2013	-8164,6	81,2	10357,8	18,8	18522,4
Сосницький	2010	6166,6	57,1	10509,9	42,9	4343,3
	2011	11546,9	70,2	14308,3	29,8	2761,4
	2012	6006,4	71,2	8406,2	28,8	2399,8
	2013	6390,7	75,0	9577,0	25,0	3186,3
Срібнянський	2010	-28850,6	44,4	661,8	55,6	29512,4
	2011	14349,6	72,4	17926,0	27,6	3576,4
	2012	12251,0	71,9	19872,1	28,1	7621,1
	2013	33449,3	69,2	46483,9	30,8	13034,6
Талалаївський	2010	10345,6	74,3	16155,6	25,7	5810,0
	2011	32787,5	82,5	33612,3	17,5	824,8
	2012	54581,4	77,1	54830,1	22,9	248,7
	2013	-161,0	82,1	13182,2	17,9	13343,2
Чернігівський	2010	2129,1	54,3	30715,3	45,7	28586,2
	2011	30118,9	62,9	49453,8	37,1	19334,9
	2012	43415,9	59,6	60893,9	40,4	17478,0
	2013	55570,3	60,9	83326,2	39,1	27755,9
Щорський	2010	4265,2	63,6	12289,9	36,4	8024,7
	2011	12920,0	70,3	17572,5	29,7	4652,5
	2012	3889,1	72,2	13371,2	27,8	9482,1
	2013	-15672,7	69,0	9103,5	31,0	24776,2

5.6.

()

(. .)

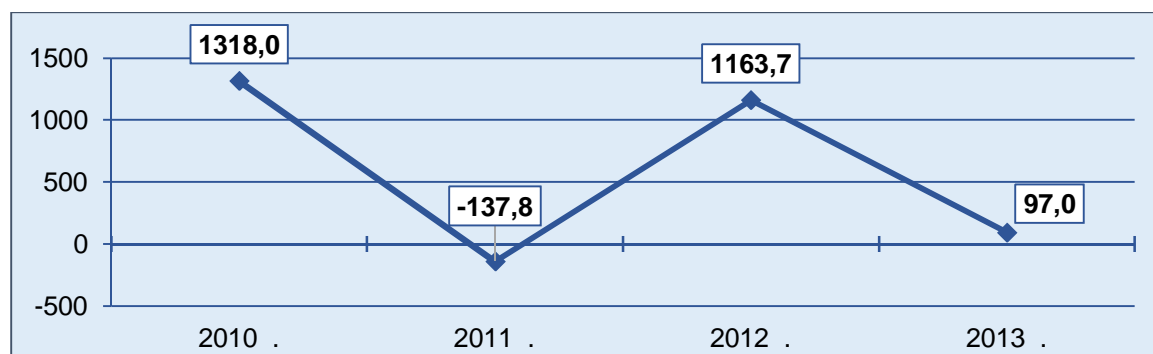

5.7.

()
()

()

(. .)

	Роки	Фінансовий результат (сальдо)	Підприємства, які одержали прибуток		Підприємства, які одержали збиток	
			у % до загальної кількості підпри- ємств	фінансовий результат	у % до загальної кількості підпри- ємств	фінансовий результат
	2010	1109082,6	55,3	2169941,4	44,7	1060858,8
	2011	6386648,1	64,2	1642935,6	35,8	2029583,7
	2012	943340,9	66,1	1853488,2	33,9	910147,3
	2013	6130858,3	66,0	1586440,1	34,0	1717298,4
Сільське, лісове та рибне господарство	2010	1297229,4	61,3	1576946,9	38,7	279717,5
	2011	-393684,3	76,2	952608,6	23,8	1346292,9
	2012	974227,7	78,2	1176651,2	21,8	202423,5
	2013	-94236,7	72,8	828239,8	27,2	922476,5
Промисловість	2010	-9945,3	51,6	411546,1	48,4	421491,4
	2011	47054,9	60,2	409037,5	39,8	361982,6
	2012	135826,5	61,6	396533,2	38,4	260706,7
	2013	198891,5	61,7	496531,5	38,3	297640,0
Будівництво	2010	-39938,0	42,4	24918,5	57,6	64856,5
	2011	10930,7	60,3	56242,6	39,7	45311,9
	2012	-2879,8	62,7	39927,4	37,3	42807,2
	2013	-8518,8	62,7	35400,3	37,3	43919,1
Оптова та роздрібна торгівля; ремонт автотранспортних засобів і мотоциклів	2010	-42738,6	62,5	103818,1	37,5	146556,7
	2011	31213,8	66,3	132823,6	33,7	101609,8
	2012	-123131,4	68,4	121154,7	31,6	244286,1
	2013	-188392,7	70,0	117642,6	30,0	306035,3
Транспорт, складське господарство, поштова та кур'єрська діяльність	2010	-16553,5	46,7	8715,0	53,3	25268,5
	2011	3853,7	61,9	25201,5	38,1	21347,8
	2012	6463,9	59,5	28882,0	40,5	22418,1
	2013	-30730,3	60,2	20544,2	39,8	51274,5
Тимчасове розміщування й організація харчування	2010	-4647,2	55,6	1805,3	44,4	6452,5
	2011	-7252,6	58,6	2654,4	41,4	9907,0
	2012	-10225,3	51,1	2618,4	48,9	12843,7
	2013	-17760,7	47,4	1977,1	52,6	19737,8
Інформація та телекомунікації	2010	-222,6	53,7	11001,3	46,3	11223,9
	2011	-25368,6	54,4	2767,4	45,6	28136,0
	2012	1318,1	66,9	8923,5	33,1	7605,4
	2013	-937,7	63,9	5450,5	36,1	6388,2

	Роки	Фінансовий результат (сальдо)	Підприємства, які одержали прибуток		Підприємства, які одержали збиток	
			у % до загальної кількості підпри- ємств	фінансовий результат	у % до загальної кількості підпри- ємств	фінансовий результат
Фінансова та страхова діяльність	2010	-1306,7	58,7	4154,1	41,3	5460,8
	2011	718,7	61,5	7192,6	38,5	6473,9
	2012	-7176,9	68,6	4526,8	31,4	11703,7
	2013	6917,9	78,1	7177,8	21,9	259,9
Операції з нерухомим майном	2010	-58149,1	42,6	7134,4	57,4	65283,5
	2011	-40644,3	50,9	22168,4	49,1	62812,7
	2012	-26630,1	52,5	36816,2	47,5	63446,3
	2013	-7,5	55,5	27982,2	44,5	27989,7
Професійна, наукова та технічна діяльність	2010	1558,1	55,3	9879,3	44,7	8321,2
	2011	14650,0	60,9	20811,9	39,1	6161,9
	2012	8712,7	65,0	22771,1	35,0	14058,4
	2013	17657,9	64,4	24268,4	35,6	6610,5
Діяльність у сфері адміністративного та допоміжного обслуговування	2010	861,0	49,3	7841,3	50,7	6980,3
	2011	-10301,0	54,8	8778,6	45,2	19079,6
	2012	2742,2	63,1	12073,6	36,9	9331,4
	2013	-14421,9	65,9	17488,6	34,1	31910,5
Освіта	2010	120,9	75,0	244,1	25,0	123,2
	2011	41,5	84,6	99,0	15,4	57,5
	2012	120,5	66,7	207,9	33,3	87,4
	2013	366,9	70,6	449,0	29,4	82,1
Охорона здоров'я та соціальної допомоги	2010	-397,5	63,9	494,6	36,1	892,1
	2011	-228,5	53,8	508,1	46,2	736,6
	2012	-562,4	48,8	240,4	51,2	802,8
	2013	-252,5	67,5	313,7	32,5	566,2
Мистецтво, спорт, розваги та відпочинок	2010	-1180,0	46,4	249,3	53,6	1429,3
	2011	-670,4	40,6	486,5	59,4	1156,9
	2012	-518,8	55,2	481,9	44,8	1000,7
	2013	-1327,4	39,1	116,0	60,9	1443,4
Надання інших видів	2010	-15608,3	60,0	1193,1	40,0	16801,4
	2011	-16961,7	68,3	1554,9	31,7	18516,6
	2012	-14946,0	63,4	1679,9	36,6	16625,9
	2013	1893,7	71,0	2858,4	29,0	964,7

5.8.

()

(. .)

	Роки	Фінансовий результат (сальдо)	Підприємства, які одержали прибуток		Підприємства, які одержали збиток	
			у % до загальної кількості підпри- ємств	фінансовий результат	у % до загальної кількості підпри- ємств	фінансовий результат
	2010	1109082,6	55,3	2169941,4	44,7	1060858,8
	2011	6386648,1	64,2	1642935,6	35,8	2029583,7
	2012	943340,9	66,1	1853488,2	33,9	910147,3
	2013	6130858,3	66,0	1586440,1	34,0	1717298,4
м. Чернігів	2010	-314451,4	48,2	222540,2	51,8	536991,6
	2011	-142335,1	55,3	349609,1	44,7	491944,2
	2012	-224679,1	58,6	326589,1	41,4	551268,2
	2013	-265884,2	59,4	339247,9	40,6	605132,1
м. Ніжин	2010	-29273,9	53,3	21190,1	46,7	50464,0
	2011	-16329,3	56,0	23278,7	44,0	39608,0
	2012	-3998,4	63,2	29485,7	36,8	33484,1
	2013	-25866,1	66,0	21560,7	34,0	47426,8
м. Прилуки	2010	104169,8	55,3	191049,9	44,7	86880,1
	2011	152029,9	65,5	173609,6	34,5	21579,7
	2012	125945,0	60,2	148861,1	39,8	22916,1
	2013	170112,2	69,1	211119,2	30,9	41007,0
Бахмацький	2010	1008250,5	60,4	1072023,3	39,6	63772,8
	2011	-1029104,7	73,9	60438,9	26,1	1089543,6
	2012	99413,1	77,1	133905,9	22,9	34492,8
	2013	98163,8	79,7	165578,1	20,3	67414,3
Бобровицький	2010	187826,3	66,2	191894,0	33,8	4067,7
	2011	185820,4	77,2	209083,6	22,8	23263,2
	2012	241008,0	82,3	250474,1	17,7	9466,1
	2013	148407,3	72,9	153938,8	27,1	5531,5
Борзнянський	2010	14585,6	70,2	22168,1	29,8	7582,5
	2011	-476,6	72,0	23873,6	28,0	24350,2
	2012	21099,6	79,1	25070,9	20,9	3971,3
	2013	2122,7	78,0	20903,2	22,0	18780,5
Варвинський	2010	34208,1	57,9	41437,1	42,1	7229,0
	2011	141268,5	79,7	143157,5	20,3	1889,0
	2012	168174,7	70,1	178232,9	29,9	10058,2
	2013	-258929,0	61,1	14988,9	38,9	273917,9
Городнянський	2010	6433,7	71,6	10258,9	28,4	3825,2
	2011	8390,5	78,6	13501,9	21,4	5111,4
	2012	23451,1	74,8	28273,7	25,2	4822,6
	2013	10659,7	70,0	23543,5	30,0	12883,8

	Роки	Фінансовий результат (сальдо)	Підприємства, які одержали прибуток		Підприємства, які одержали збиток	
			у % до загальної кількості підпри- ємств	фінансовий результат	у % до загальної кількості підпри- ємств	фінансовий результат
Ічнянський	2010	57062,0	79,8	63931,4	20,2	6869,4
	2011	11355,5	81,3	108290,5	18,8	96935,0
	2012	122531,9	86,5	135384,9	13,5	12853,0
	2013	65605,4	83,4	81526,2	16,6	15920,8
Козелецький	2010	-5701,6	50,0	6862,7	50,0	12564,3
	2011	-798,7	66,1	7976,2	33,9	8774,9
	2012	12678,0	70,4	18940,5	29,6	6262,5
	2013	7631,0	62,6	23776,3	37,4	16145,3
Коропський	2010	1743,3	68,9	6568,4	31,1	4825,1
	2011	6572,7	78,7	13372,1	21,3	6799,4
	2012	9554,4	78,7	13009,7	21,3	3455,3
	2013	13128,9	75,5	18322,8	24,5	5193,9
Корюківський	2010	61913,0	73,0	90738,5	27,0	28825,5
	2011	53407,9	78,2	81472,4	21,8	28064,5
	2012	96791,2	80,9	119044,6	19,1	22253,4
	2013	91880,7	73,7	125519,6	26,3	33638,9
Куликівський	2010	8681,5	78,3	23023,0	21,7	14341,5
	2011	64587,5	78,1	71817,4	21,9	7229,9
	2012	23777,1	70,7	31927,3	29,3	8150,2
	2013	36045,7	67,2	42117,8	32,8	6072,1
Менський	2010	17873,5	52,2	40592,1	47,8	22718,6
	2011	7738,5	65,0	25641,4	35,0	17902,9
	2012	-34125,3	69,2	29277,3	30,8	63402,6
	2013	-22584,6	68,2	50497,0	31,8	73081,6
Ніжинський	2010	-17887,8	59,2	10851,7	40,8	28739,5
	2011	-16124,3	74,3	20713,7	25,7	36838,0
	2012	47703,9	71,1	62473,7	28,9	14769,8
	2013	-37898,9	68,5	19443,5	31,5	57342,4
Н.-Сіверський	2010	20922,0	61,9	29002,5	38,1	8080,5
	2011	-1996,1	72,0	23609,9	28,0	25606,0
	2012	27737,1	80,1	42042,2	19,9	14305,1
	2013	-28546,3	73,6	12618,1	26,4	41164,4
Носівський	2010	8143,3	61,9	26795,5	38,1	18652,2
	2011	-6915,4	69,3	30528,4	30,7	37443,8
	2012	12263,0	75,5	49192,0	24,5	36929,0
	2013	-27097,5	77,6	24905,2	22,4	52002,7
Прилуцький	2010	-11134,5	68,5	29393,6	31,5	40528,1
	2011	105111,9	80,2	113985,4	19,8	8873,5
	2012	49577,9	76,5	56540,1	23,5	6962,2
	2013	-168723,6	75,0	59999,6	25,0	228723,2

	Роки	Фінансовий результат (сальдо)	Підприємства, які одержали прибуток		Підприємства, які одержали збиток	
			у % до загальної кількості підпри- ємств	фінансовий результат	у % до загальної кількості підпри- ємств	фінансовий результат
Ріпкинський	2010	-5026,6	60,3	3736,9	39,7	8763,5
	2011	8458,0	67,0	15390,6	33,0	6932,6
	2012	9529,5	70,5	16603,7	29,5	7074,2
	2013	-4675,5	66,0	10035,9	34,0	14711,4
Семенівський	2010	-25415,1	79,4	3032,9	20,6	28448,0
	2011	-11205,1	83,3	7595,6	16,7	18800,7
	2012	-38,8	81,1	5158,6	18,9	5197,4
	2013	-9483,2	80,2	9049,5	19,8	18532,7
Сосницький	2010	3635,3	57,1	7978,6	42,9	4343,3
	2011	10011,3	70,2	12772,7	29,8	2761,4
	2012	4684,4	71,2	7084,2	28,8	2399,8
	2013	5501,7	73,4	8691,6	26,6	3189,9
Срібнянський	2010	-28875,3	44,4	641,6	55,6	29516,9
	2011	14281,5	72,4	17865,1	27,6	3583,6
	2012	12156,7	68,8	19789,3	31,3	7632,6
	2013	33441,6	65,4	46480,2	34,6	13038,6
Талалаївський	2010	10296,0	71,4	16134,1	28,6	5838,1
	2011	32769,5	82,5	33602,2	17,5	832,7
	2012	54513,2	77,1	54782,8	22,9	269,6
	2013	-253,1	82,1	13104,5	17,9	13357,6
Чернігівський	2010	-425,9	51,4	28521,3	48,6	28947,2
	2011	25882,5	62,1	45756,6	37,9	19874,1
	2012	40994,7	58,4	59231,3	41,6	18236,6
	2013	53192,4	59,0	81479,3	41,0	28286,9
Щорський	2010	1530,8	63,6	9575,0	36,4	8044,2
	2011	10951,1	70,3	15992,5	29,7	5041,4
	2012	2598,0	72,2	12112,6	27,8	9514,6
	2013	-16809,4	67,6	7992,7	32,4	24802,1

5.9.

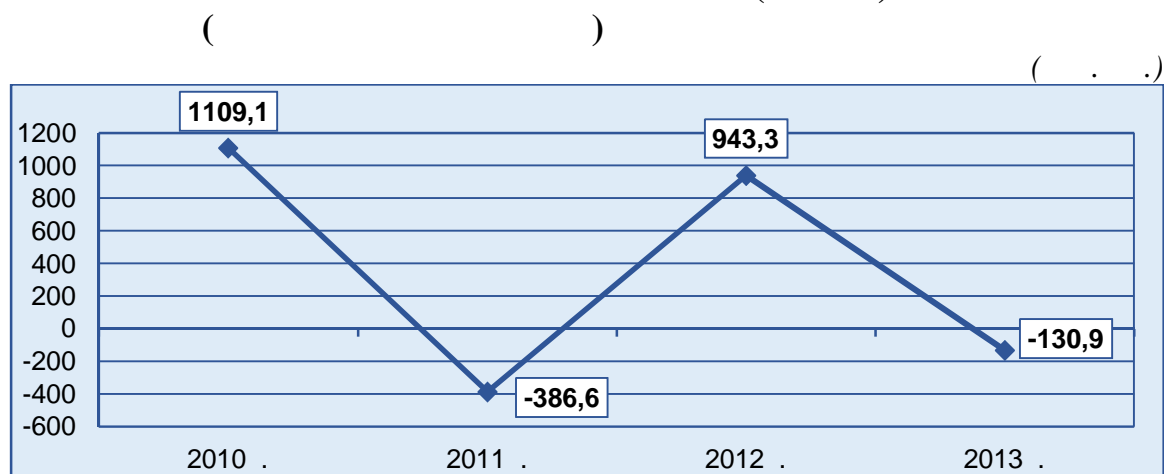

5.10.**2013**

(. .)

	Чистий дохід (виручка) від реалізації продукції та чисті зароблені страхові премії	Інші операційні доходи	Інші доходи	Разом чисті доходи
	30715252,4	2546941,9	1804038,1	35066654,6
Сільське, лісове та рибне господарство	7176463,5	1635284,4	127831,1	8939985,2
Промисловість	10995325,5	474475,8	97660,8	11567462,1
Будівництво	769673,2	39594,2	12585,6	821853,0
Оптова та роздрібна торгівля; ремонт автотранспортних засобів і мотоциклів	9330656,5	263159,0	1123905,1	10717720,6
Транспорт, складське господарство, поштова та кур'єрська діяльність	1079701,2	34333,2	9661,9	1123712,3
Тимчасове розміщення й організація харчування	279889,8	15740,4	860,8	296491,0
Інформація та телекомунікації	146685,0	6907,3	831,9	154424,2
Фінансова та страхова діяльність	10311,9	21886,0	9119,1	41317,0
Операції з нерухомим майном	329978,8	28000,6	69482,8	427462,2
Професійна, наукова та технічна діяльність	238675,5	6685,7	11687,9	257049,1
Діяльність у сфері адміністративного та допоміжного обслуговування	286152,4	14454,2	340098,8	640705,4
Освіта	4955,3	88,8	11,0	5055,1
Охорона здоров'я та надання соціальної допомоги	17600,0	210,5	11,3	17821,8
Мистецтво, спорт, розваги та відпочинок	5463,2	4989,3	87,3	10539,8
Надання інших видів послуг	43720,6	1132,5	202,7	45055,8

	Операційні витрати	Інші витрати	Витрати усього	Чистий прибуток (збиток)
	32188871,8	2780382,1	35197512,9	6130858,3
Сільське, лісове та рибне господарство	8395799,8	631317,5	9034221,9	-94236,7
Промисловість	10880390,1	313934,8	11368570,6	198891,5
Будівництво	802390,8	23729,1	830371,8	-8518,8
Оптова та роздрібна торгівля; ремонт автотранспортних засобів і мотоциклів	9494326,1	1386054,4	10906113,3	-188392,7
Транспорт, складське господарство, поштова та кур'єрська діяльність	1104498,9	43857,9	1154442,6	-30730,3
Тимчасове розміщення й організація харчування	307146,1	6256,7	314251,7	-17760,7
Інформація та телекомунікації	151889,0	2571,8	155361,9	-937,7
Фінансова та страхова діяльність	23831,1	10057,8	34399,1	6917,9
Операції з нерухомим майном	382906,3	41226,0	427469,7	-7,5
Професійна, наукова та технічна діяльність	230356,4	6227,4	239391,2	17657,9
Діяльність у сфері адміністративного та допоміжного обслуговування	345123,3	308228,3	655127,3	-14421,9
Освіта	4597,7	7,1	4688,2	366,9
Охорона здоров'я та надання соціальної допомоги	16991,8	1005,9	18074,3	-252,5
Мистецтво, спорт, розваги та відпочинок	8085,8	3776,6	11867,2	-1327,4
Надання інших видів послуг	40538,6	2130,8	43162,1	1893,7

5.11.

()

(. .)

	Роки	Результат від операційної діяльності	Витрати операційної діяльності	Рівень рентабельності (збитковості), %
	2010	2108315,7	16488581,4	12,8
	2011	1299887,7	21699031,3	6,0
	2012	1788841,7	23131852,6	7,7
	2013	1040871,7	23684461,7	4,4
Сільське, лісове та рибне господарство	2010	1712808,5	3821534,9	44,8
	2011	825425,6	5758037,7	14,3
	2012	1332014,4	7943274,8	16,8
	2013	410566,3	8388009,7	4,9
Промисловість	2010	411264,2	9095872,4	4,5
	2011	373722,5	11500154,1	3,3
	2012	388062,9	10798953,0	3,6
	2013	587149,4	10873935,4	5,4
Будівництво	2010	-34859,7	636176,8	-5,5
	2011	10079,7	845400,4	1,2
	2012	6498,9	878732,9	0,7
	2013	4028,5	791054,0	0,5
Оптова та роздрібна торгівля; ремонт автотранспортних засобів і мотоциклів	2010	120731,6	1481398,4	8,1
	2011	167639,4	1624858,1	10,3
	2012	136312,6	1107616,6	12,3
	2013	98559,0	1037570,2	9,5
Транспорт, складське господарство, поштова та кур'єрська діяльність	2010	-3635,3	500224,5	-0,7
	2011	17818,2	708114,6	2,5
	2012	18227,4	897657,5	2,0
	2013	2567,8	1102097,7	0,2
Тимчасове розміщення й організація харчування	2010	-3870,1	102412,7	-3,8
	2011	-6391,7	123128,6	-5,2
	2012	-6670,8	290315,9	-2,3
	2013	-11525,9	307065,4	-3,8
Інформація та телекомунікації	2010	-8663,6	112090,6	-7,7
	2011	-11626,0	213895,6	-5,4
	2012	4567,2	155795,3	2,9
	2013	181,9	150781,6	0,1

	Роки	Результат від операційної діяльності	Витрати операційної діяльності	Рівень рентабельності (збитковості), %
Фінансова та страхова діяльність	2010	2163,1	43618,0	5,0
	2011	5895,2	28758,5	20,5
	2012	9476,6	16730,8	56,6
	2013	8366,8	23831,1	35,1
Операції з нерухомим майном	2010	-44063,5	309031,9	-14,3
	2011	-12027,4	356795,2	-3,4
	2012	-21898,6	488361,7	-4,5
	2013	-29537,8	376597,5	-7,8
Професійна, наукова та технічна діяльність	2010	1235,4	138047,2	0,9
	2011	12043,3	146386,1	8,2
	2012	2977,1	150527,1	2,0
	2013	13171,4	226303,3	5,8
Діяльність у сфері адміністративного та допоміжного обслуговування	2010	-45061,6	155838,0	-28,9
	2011	-86428,7	284587,0	-30,4
	2012	-83277,4	301623,3	-27,6
	2013	-50549,3	337966,2	-15,0
Освіта	2010	96,9	4184,8	2,3
	2011	94,8	4061,7	2,3
	2012	303,7	4238,0	7,2
	2013	429,1	4473,6	9,6
Охорона здоров'я та надання соціальної допомоги	2010	369,0	12178,0	3,0
	2011	1049,2	13287,9	7,9
	2012	346,6	15856,4	2,2
	2013	818,7	16991,8	4,8
Мистецтво, спорт, розваги та відпочинок	2010	-1359,4	38007,8	-3,6
	2011	273,7	43127,3	0,6
	2012	-504,4	48031,4	-1,1
	2013	2670,2	7420,6	36,0
Надання інших видів послуг	2010	1160,2	37965,4	3,1
	2011	2319,9	48438,5	4,8
	2012	2405,5	34137,9	7,0
	2013	3975,6	40363,6	9,8

5.12.

()

(. .)

	Роки	Результат від операційної діяльності	Витрати операційної діяльності	Рівень рентабельності (збитковості), %
	2010	2108315,7	16488581,4	12,8
	2011	1299887,7	21699031,3	6,0
	2012	1788841,7	23131852,6	7,7
	2013	1040871,7	23684461,7	4,4
м. Чернігів	2010	13481,6	5941646,8	0,2
	2011	122256,9	8189769,3	1,5
	2012	95295,3	7720696,0	1,2
	2013	118887,9	7424793,8	1,6
м. Ніжин	2010	-26790,9	711072,9	-3,8
	2011	-16401,9	847584,8	-1,9
	2012	-9033,2	1013313,9	-0,9
	2013	-34722,0	810832,5	-4,3
м. Прилуки	2010	199181,0	2642253,9	7,5
	2011	226313,2	2691544,1	8,4
	2012	199885,3	2744653,0	7,3
	2013	350786,0	3054310,7	11,5
Бахмацький	2010	1317752,8	431033,7	305,7
	2011	42261,1	545421,2	7,7
	2012	171867,4	696706,0	24,7
	2013	129788,8	740456,0	17,5
Бобровицький	2010	210772,8	485656,7	43,4
	2011	184949,1	766903,8	24,1
	2012	261986,8	1182258,8	22,2
	2013	173838,1	1064496,6	16,3
Борзнянський	2010	11931,3	190614,6	6,3
	2011	13517,2	241463,2	5,6
	2012	26459,0	302554,6	8,7
	2013	11092,5	288151,6	3,9
Варвинський	2010	41494,1	440450,7	9,4
	2011	176915,2	709927,1	24,9
	2012	226975,1	1606631,7	14,1
	2013	-78376,6	1853730,5	-4,2
Городнянський	2010	8487,0	163079,6	5,2
	2011	11954,5	181386,1	6,6
	2012	24514,4	180587,3	13,6
	2013	13285,2	244680,6	5,4

	Роки	Результат від операційної діяльності	Витрати операційної діяльності	Рівень рентабельності (збитковості), %
Ічнянський	2010	79772,7	716479,9	11,1
	2011	33569,2	998022,3	3,4
	2012	149756,4	931455,4	16,1
	2013	99270,9	1065151,2	9,3
Козелецький	2010	-1243,0	258474,3	-0,5
	2011	5226,7	259621,8	2,0
	2012	16208,0	265810,8	6,1
	2013	13835,0	377590,9	3,7
Коропський	2010	2646,4	115094,9	2,3
	2011	8317,6	138532,1	6,0
	2012	11520,8	160165,1	7,2
	2013	16636,1	146028,4	11,4
Корюківський	2010	143233,4	1313847,4	10,9
	2011	108417,3	1576415,6	6,9
	2012	147058,2	1285026,9	11,4
	2013	138565,6	1398109,9	9,9
Куликівський	2010	14505,6	201530,6	7,2
	2011	70472,7	423215,2	16,7
	2012	30197,8	297604,8	10,1
	2013	40587,9	338123,0	12,0
Менський	2010	32584,9	406731,9	8,0
	2011	27709,5	435117,8	6,4
	2012	23357,6	493590,0	4,7
	2013	11543,8	574188,1	2,0
Ніжинський	2010	-4393,6	166289,0	-2,6
	2011	5834,0	237014,6	2,5
	2012	70926,1	296751,0	23,9
	2013	-10299,9	354448,0	-2,9
Н.-Сіверський	2010	27288,9	253002,4	10,8
	2011	8944,3	445807,9	2,0
	2012	48377,9	350026,6	13,8
	2013	-3055,6	327962,6	-0,9
Носівський	2010	30086,3	261752,9	11,5
	2011	12223,4	579326,7	2,1
	2012	27482,0	369668,3	7,4
	2013	-441,3	480524,9	-0,1
Прилуцький	2010	-6259,1	509715,5	-1,2
	2011	107945,2	932990,0	11,6
	2012	65861,6	1313847,6	5,0
	2013	-105005,8	1215722,8	-8,6

	Роки	Результат від операційної діяльності	Витрати операційної діяльності	Рівень рентабельності (збитковості), %
Ріпкинський	2010	-139,1	177405,0	-0,1
	2011	13373,6	228487,9	5,9
	2012	16335,4	199884,7	8,2
	2013	8917,8	208887,6	4,3
Семенівський	2010	-14816,2	143124,0	-10,4
	2011	-11631,1	188619,7	-6,2
	2012	12607,6	279671,9	4,5
	2013	3968,2	221855,2	1,8
Сосницький	2010	5095,2	97713,9	5,2
	2011	17536,9	77556,2	22,6
	2012	5027,1	87546,9	5,7
	2013	6105,5	98131,0	6,2
Срібнянський	2010	-8624,1	187401,0	-4,6
	2011	37722,1	140528,5	26,8
	2012	31180,5	269712,8	11,6
	2013	47169,7	354005,4	13,3
Талалаївський	2010	14284,7	83475,1	17,1
	2011	38133,1	107834,5	35,4
	2012	61072,6	143309,0	42,6
	2013	7410,9	176008,6	4,2
Чернігівський	2010	13237,6	395476,5	3,3
	2011	40744,5	618581,7	6,6
	2012	66634,5	630111,6	10,6
	2013	93682,9	545572,8	17,2
Щорський	2010	4745,4	195258,2	2,4
	2011	13583,4	137359,2	9,9
	2012	7287,5	310267,9	2,3
	2013	-12599,9	320699,0	-3,9

5.13.



5.14.

()				
(. .)				
	Роки	Чистий прибуток (збиток)	Витрати діяльності	Рівень рентабельності (збитковості), %
	2010	1109082,6	18288525,7	6,1
	2011	6386648,1	24677541,0	61,6
	2012	943340,9	26305729,5	3,6
	2013	6130858,3	26750382,6	60,5
Сільське, лісове та рибне господарство	2010	1297229,4	4355963,2	29,8
	2011	-393684,3	7116654,9	-5,5
	2012	974227,7	8449321,7	11,5
	2013	-94236,7	9034221,9	-1,0
Промисловість	2010	-9945,3	9693638,5	-0,1
	2011	47054,9	11929308,7	0,4
	2012	135826,5	11140278,6	1,2
	2013	198891,5	11368570,6	1,7
Будівництво	2010	-39938,0	676547,9	-5,9
	2011	10930,7	884816,9	1,2
	2012	-2879,8	910226,5	-0,3
	2013	-8518,8	830371,8	-1,0
Оптова та роздрібна торгівля; ремонт автотранспортних засобів і мотоциклів	2010	-42738,6	1893722,1	-2,3
	2011	31213,8	2422473,5	1,3
	2012	-123131,4	3206661,4	-3,8
	2013	-188392,7	2458983,0	-7,7
Транспорт, складське господарство, поштова та кур'єрська діяльність	2010	-16553,5	574954,3	-2,9
	2011	3853,7	758385,9	0,5
	2012	6463,9	919658,2	0,7
	2013	-30730,3	1154442,6	-2,7
Тимчасове розміщування й організація харчування	2010	-4647,2	104114,2	-4,5
	2011	-7252,6	126405,7	-5,7
	2012	-10225,3	295795,2	-3,5
	2013	-17760,7	314251,7	-5,7
Інформація та телекомунікації	2010	-222,6	116025,8	-0,2
	2011	-25368,6	235138,8	-10,8
	2012	1318,1	161363,3	0,8
	2013	-937,7	155361,9	-0,6

	Роки	Чистий прибуток (збиток)	Витрати діяльності	Рівень рентабельності (збитковості), %
Фінансова та страхова діяльність	2010	-1306,7	79198,9	-1,6
	2011	718,7	70379,9	1,0
	2012	-7176,9	35301,6	-20,3
	2013	6917,9	34399,1	20,1
Операції з нерухомим майном	2010	-58149,1	379050,6	-15,3
	2011	-40644,3	540925,4	-7,5
	2012	-26630,1	586888,8	-4,5
	2013	-7,5	427469,7	-0,0
Професійна, наукова та технічна діяльність	2010	1558,1	146081,9	1,1
	2011	14650,0	157386,3	9,3
	2012	8712,7	162882,6	5,3
	2013	17657,9	239391,2	7,4
Діяльність у сфері адміністративного та допоміжного обслуговування	2010	861,0	158745,9	0,5
	2011	-10301,0	304808,9	-3,4
	2012	2742,2	315019,2	0,9
	2013	-14421,9	655127,3	-2,2
Освіта	2010	120,9	4260,5	2,8
	2011	41,5	4167,5	1,0
	2012	120,5	4424,7	2,7
	2013	366,9	4688,2	7,8
Охорона здоров'я та надання соціальної допомоги	2010	-397,5	13041,2	-3,0
	2011	-228,5	14616,8	-1,6
	2012	-562,4	16839,5	-3,3
	2013	-252,5	18074,3	-1,4
Мистецтво, спорт, розваги та відпочинок	2010	-1180,0	38132,1	-3,1
	2011	-670,4	44251,6	-1,5
	2012	-518,8	48721,3	-1,1
	2013	-1327,4	11867,2	-11,2
Надання інших видів послуг	2010	-15608,3	55048,6	-28,4
	2011	-16961,7	67820,2	-25,0
	2012	-14946,0	52346,9	-28,6
	2013	1893,7	43162,1	4,4

5.15.

()				
(. .)				
	Роки	Чистий прибуток (збиток)	Витрати діяльності	Рівень рентабельності (збитковості), %
	2010	1109082,6	18288525,7	6,1
	2011	6386648,1	24677541,0	61,6
	2012	943340,9	26305729,5	3,6
	2013	6130858,3	26750382,6	60,5
	2010	-314451,4	6709791,0	-4,7
м. Чернігів	2011	-142335,1	9449618,6	-1,5
	2012	-224679,1	10112749,2	-2,2
	2013	-265884,2	9413960,5	-2,8
	2010	-29273,9	767375,0	-3,8
м. Ніжин	2011	-16329,3	874831,7	-1,9
	2012	-3998,4	1037325,4	-0,4
	2013	-25866,1	838928,7	-3,1
	2010	104169,8	2789342,7	3,7
м. Прилуки	2011	152029,9	2830368,7	5,4
	2012	125945,0	2870488,7	4,4
	2013	170112,2	3280550,7	5,2
Бахмацький	2010	1008250,5	759210,0	132,8
	2011	-1029104,7	1629605,8	-63,2
	2012	99413,1	793920,5	12,5
	2013	98163,8	792440,0	12,4
Бобровицький	2010	187826,3	516709,0	36,4
	2011	185820,4	793614,7	23,4
	2012	241008,0	1221613,3	19,7
	2013	148407,3	1097580,8	13,5
Борзнянський	2010	14585,6	196924,4	7,4
	2011	-476,6	260088,3	-0,2
	2012	21099,6	321843,7	6,6
	2013	2122,7	310957,3	0,7
Варвинський	2010	34208,1	462045,7	7,4
	2011	141268,5	757306,5	18,7
	2012	168174,7	1687525,8	10,0
	2013	-258929,0	2039882,9	-12,7
Городнянський	2010	6433,7	166352,8	3,9
	2011	8390,5	185976,3	4,5
	2012	23451,1	183377,4	12,8
	2013	10659,7	248877,6	4,3

	Роки	Чистий прибуток (збиток)	Витрати діяльності	Рівень рентабельності (збитковості), %
Ічнянський	2010	57062,0	755505,7	7,6
	2011	11355,5	1030078,5	1,1
	2012	122531,9	963771,2	12,7
	2013	65605,4	1100932,5	6,0
Козелецький	2010	-5701,6	263576,3	-2,2
	2011	-798,7	268792,3	-0,3
	2012	12678,0	278348,5	4,6
	2013	7631,0	402098,2	1,9
Коропський	2010	1743,3	118236,6	1,5
	2011	6572,7	142469,5	4,6
	2012	9554,4	163267,6	5,9
	2013	13128,9	154031,3	8,5
Корюківський	2010	61913,0	1439008,8	4,3
	2011	53407,9	1633986,1	3,3
	2012	96791,2	1338093,7	7,2
	2013	91880,7	1449725,8	6,3
Куликівський	2010	8681,5	210067,4	4,1
	2011	64587,5	432225,0	14,9
	2012	23777,1	304425,7	7,8
	2013	36045,7	350893,2	10,3
Менський	2010	17873,5	424602,1	4,2
	2011	7738,5	460880,1	1,7
	2012	-34125,3	570624,0	-6,0
	2013	-22584,6	668984,4	-3,4
Ніжинський	2010	-17887,8	184659,2	-9,7
	2011	-16124,3	261343,1	-6,2
	2012	47703,9	323102,4	14,8
	2013	-37898,9	387118,0	-9,8
Н.-Сіверський	2010	20922,0	263239,6	7,9
	2011	-1996,1	469629,6	-0,4
	2012	27737,1	374143,2	7,4
	2013	-28546,3	357380,2	-8,0
Носівський	2010	8143,3	286665,2	2,8
	2011	-6915,4	602193,0	-1,1
	2012	12263,0	391905,5	3,1
	2013	-27097,5	512713,9	-5,3
Прилуцький	2010	-11134,5	583921,3	-1,9
	2011	105111,9	1001257,6	10,5
	2012	49577,9	1337554,0	3,7
	2013	-168723,6	1287418,9	-13,1

	Роки	Чистий прибуток (збиток)	Витрати діяльності	Рівень рентабельності (збитковості), %
Ріпкинський	2010	-5026,6	188358,5	-2,7
	2011	8458,0	237013,3	3,6
	2012	9529,5	208268,1	4,6
	2013	-4675,5	223620,0	-2,1
Семенівський	2010	-25415,1	158945,5	-16,0
	2011	-11205,1	191153,6	-5,9
	2012	-38,8	299017,4	-0,0
	2013	-9483,2	240219,7	-3,9
Сосницький	2010	3635,3	110554,4	3,3
	2011	10011,3	94552,7	10,6
	2012	4684,4	90878,0	5,2
	2013	5501,7	102834,0	5,4
Срібнянський	2010	-28875,3	221846,5	-13,0
	2011	14281,5	165628,1	8,6
	2012	12156,7	291611,0	4,2
	2013	33441,6	367889,5	9,1
Талалаївський	2010	10296,0	87915,6	11,7
	2011	32769,5	114186,5	28,7
	2012	54513,2	150003,9	36,3
	2013	-253,1	186219,9	-0,1
Чернігівський	2010	-425,9	422013,2	-0,1
	2011	25882,5	647387,6	4,0
	2012	40994,7	674271,8	6,1
	2013	53192,4	606769,5	8,8
Щорський	2010	1530,8	201659,2	0,8
	2011	10951,1	143353,8	7,6
	2012	2598,0	317599,5	0,8
	2013	-16809,4	328355,1	-5,1

5.16.

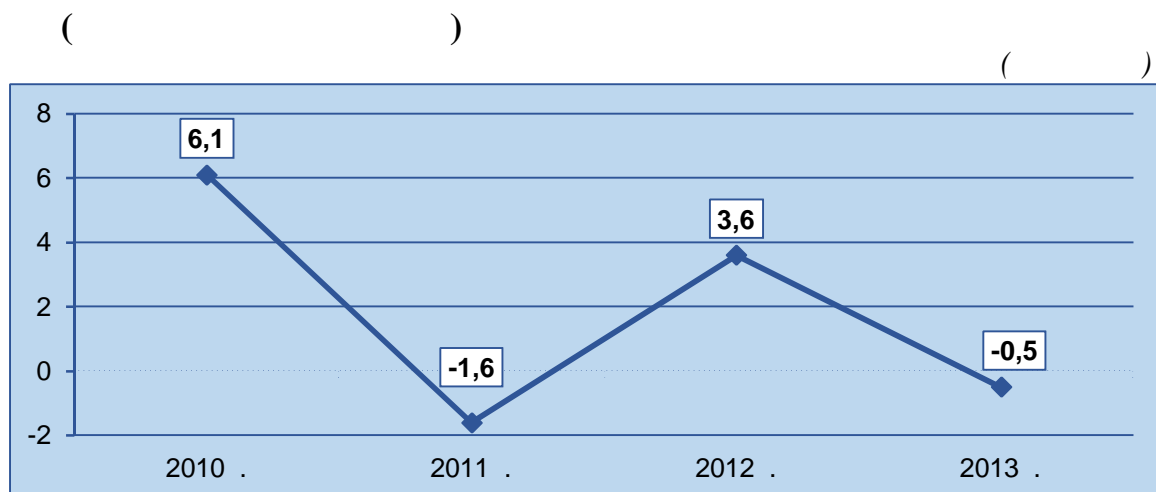

VI.

6.1.

	()			
	2010	2011	2012	2013
	776	824	829	923
Добувна промисловість і розроблення кар'єрів	11	16	6	13
Переробна промисловість	672	710	727	794
виробництво харчових продуктів, напоїв і тютюнових виробів	133	158	148	165
текстильне виробництво, виробництво одягу, шкіри, виробів зі шкіри та інших матеріалів	74	69	66	69
виготовлення виробів з деревини, виробництво паперу та поліграфічна діяльність	149	160	178	192
виробництво коксу та продуктів нафтоперероблення	1	—	1	3
виробництво хімічних речовин і хімічної продукції	20	20	23	25
виробництво основних фармацевтичних продуктів і фармацевтичних препаратів	1	1	1	—
виробництво гумових і пластмасових виробів, іншої неметалевої мінеральної продукції	72	73	77	82
металургійне виробництво, виробництво готових металевих виробів	54	53	44	54
машинобудування	66	64	69	68
виробництво комп'ютерів, електронної та оптичної продукції	15	17	18	18
виробництво електричного устаткування	8	7	10	11
виробництво машин і устаткування, не віднесених до інших угруповань	30	29	29	31
виробництво автотранспортних засобів, причепів і напівпричепів та інших транспортних засобів	13	11	12	8
виробництво меблів, іншої продукції; ремонт і монтаж машин і устаткування	102	112	120	136
Постачання електроенергії, газу, пари та кондиційованого повітря	15	13	11	15
Водопостачання; каналізація, поводження з відходами	78	85	85	101

6.2.

	()			
	2010	2011	2012	2013
	44979	43357	39114	38127
Добувна промисловість і розроблення кар'єрів	487	465	228	236
Переробна промисловість	34851	31871	28341	27344
виробництво харчових продуктів, напоїв і тютюнових виробів	10485	10036	9155	9770
текстильне виробництво, виробництво одягу, шкіри, виробів зі шкіри та інших матеріалів	5007	5016	4655	4315
виготовлення виробів з деревини, виробництво паперу та поліграфічна діяльність	3179	2948	2996	2781
виробництво коксу та продуктів нафтоперероблення	... ^к	—	... ^к	196
виробництво хімічних речовин і хімічної продукції	3552	... ^к	618	562
виробництво основних фармацевтичних продуктів і фармацевтичних препаратів	... ^к	... ^к	... ^к	—
виробництво гумових і пластмасових виробів, іншої неметалевої мінеральної продукції	2376	1280	1245	1539
металургійне виробництво, виробництво готових металевих виробів	2046	1198	1027	1275
машинобудування	6903	7412	7238	5607
виробництво комп'ютерів, електронної та оптичної продукції	2489	3195	3017	1977
виробництво електричного устаткування	387	413	447	432
виробництво машин і устаткування, не віднесених до інших угруповань	1763	1594	1565	1551
виробництво автотранспортних засобів, причепів і напівпричепів та інших транспортних засобів	2264	2210	2209	1647
виробництво меблів, іншої продукції; ремонт і монтаж машин і устаткування	1303	1323	1213	1299
Постачання електроенергії, газу, пари та кондиційованого повітря	7029	8215	7985	8035
Водопостачання; каналізація, поводження з відходами	2612	2806	2560	2512

6.3.

2013

(. .)

	Актив					
	необоротні активи		оборотні активи		необоротні активи та групи вибуття	
	на початок року	на кінець року	на початок року	на кінець року	на початок року	на кінець року
	4676525,6	5400906,2	4997946,9	5593038,6	333,9	36228,5
Добувна промисловість і розроблення кар'єрів	78313,2	79705,7	44259,4	44747,9	—	—
Переробна промисловість	3015791,9	3378386,4	4510100,8	5085079,6	333,9	36228,5
виробництво харчових продуктів, напоїв і тютюнових виробів	1346148,6	1521418,9	2869455,8	3256978,3	—	—
текстильне виробництво, виробництво одягу, шкіри, виробів зі шкіри та інших матеріалів	393460,3	398284,6	222477,4	235433,1	—	1,9
виготовлення виробів з деревини, виробництво паперу та поліграфічна діяльність	324688,8	346042,6	597337,0	628737,7	272,0	226,0
виробництво коксу та продуктів нафтоперероблення	15032,0	13672,6	3766,6	6243,7	—	—
виробництво хімічних речовин і хімічної продукції	40302,6	129462,5	66023,8	101492,3	—	35357,7
виробництво основних фармацевтичних продуктів і фармацевтичних препаратів	—	—	—	—	—	—
виробництво гумових і пластмасових виробів, іншої неметалевої мінеральної продукції	188358,6	255323,6	141457,5	214848,3	—	1,0
металургійне виробництво, виробництво готових металевих виробів	62086,4	66762,2	74236,3	73818,6	—	—
машинобудування	465792,7	471307,8	475863,6	503513,1	—	580,0
виробництво комп'ютерів, електронної та оптичної продукції	104111,1	99105,8	79709,1	72198,2	—	—
виробництво електричного устаткування	58800,5	55718,9	55257,6	52342,8	—	—
виробництво машин і устаткування, не віднесених до інших угруповань	67467,0	67841,0	74074,9	86248,7	—	—
виробництво автотранспортних засобів, причепів і напівпричепів та інших транспортних засобів	235414,1	248642,1	266822,0	292723,4	—	580,0
виробництво меблів, іншої продукції; ремонт і монтаж машин і устаткування	179921,9	176111,6	59482,8	64014,5	61,9	61,9
Постачання електроенергії, газу, пари та кондиційованого повітря	1093110,0	1218622,6	374967,6	392290,5	—	—
Водопостачання; каналізація, поводження з відходами	489310,5	724191,5	68619,1	70920,6	—	—

	Пасив					
	власний капітал		довгострокові зобов'язання і забезпечення		поточні зобов'язання і забезпечення	
	на початок року	на кінець року	на початок року	на кінець року	на початок року	на кінець року
	3748338,9	4362245,9	1549640,5	2382918,0	4376526,3	4284775,4
Добувна промисловість і розроблення кар'єрів	95668,1	98012,1	3873,1	2889,2	23031,4	23552,3
Переробна промисловість	2440558,8	2820665,5	1347323,1	2153966,5	3738044,0	3524828,5
виробництво харчових продуктів, напоїв і тютюнових виробів	893964,1	1056949,0	797491,4	1595651,6	2524148,9	2125796,6
текстильне виробництво, виробництво одягу, шкіри, виробів зі шкіри та інших матеріалів	223620,7	215160,2	146527,8	147923,3	245789,2	270636,1
виготовлення виробів з деревини, виробництво паперу та поліграфічна діяльність	625436,1	761712,7	27345,6	36167,6	269330,1	176940,0
виробництво коксу та продуктів нафтоперероблення	-1868,9	-4302,0	1964,0	1419,0	18703,5	22799,3
виробництво хімічних речовин і хімічної продукції	30683,8	13355,5	19503,2	24270,0	56139,4	228687,0
виробництво основних фармацевтичних продуктів і фармацевтичних препаратів	-	-	-	-	-	-
виробництво гумових і пластмасових виробів, іншої неметалевої мінеральної продукції	151357,7	242185,9	33678,7	45461,6	144779,7	182525,4
металургійне виробництво, виробництво готових металевих виробів	63247,2	62485,0	33614,6	37893,8	39460,9	40202,0
машинобудування	273880,8	297434,7	281811,9	261145,7	385912,6	416772,5
виробництво комп'ютерів, електронної та оптичної продукції	76637,3	77885,3	4844,8	4425,6	102338,1	88993,1
виробництво електричного устаткування	30163,0	33945,7	52377,0	52357,0	31518,1	21759,0
виробництво машин і устаткування, не віднесених до інших угруповань	57288,4	56282,3	10249,1	20780,1	73953,4	76979,3
виробництво автотранспортних засобів, причепів і напівпричепів та інших транспортних засобів	109792,1	129321,4	214341,0	183583,0	178103,0	229041,1
виробництво меблів, іншої продукції; ремонт і монтаж машин і устаткування	180237,3	175684,5	5385,9	4033,9	53779,7	60469,6
Постачання електроенергії, газу, пари та кондиційованого повітря	848081,0	884189,4	53632,0	49063,0	566364,6	677660,7
Водопостачання; каналізація, поводження з відходами	364031,0	559378,9	144812,3	176999,3	49086,3	58733,9

	Пасив		Баланс	
	зобов'язання, пов'язані з необоротними активами та групами вибуття та чиста вартість активів недержавного пенсійного фонду			
	на початок року	на кінець року	на початок року	на кінець року
	300,7	234,0	9674806,4	11030173,3
Добувна промисловість і розроблення кар'єрів	—	—	122572,6	124453,6
Переробна промисловість	300,7	234,0	7526226,6	8499694,5
виробництво харчових продуктів, напоїв і тютюнових виробів	—	—	4215604,4	4778397,2
текстильне виробництво, виробництво одягу, шкіри, виробів зі шкіри та інших матеріалів	—	—	615937,7	633719,6
виготовлення виробів з деревини, виробництво паперу та поліграфічна діяльність	186,0	186,0	922297,8	975006,3
виробництво коксу та продуктів нафтоперероблення	—	—	18798,6	19916,3
виробництво хімічних речовин і хімічної продукції	—	—	106326,4	266312,5
виробництво основних фармацевтичних продуктів і фармацевтичних препаратів	—	—	—	—
виробництво гумових і пластмасових виробів, іншої неметалевої мінеральної продукції	—	—	329816,1	470172,9
металургійне виробництво, виробництво готових металевих виробів	—	—	136322,7	140580,8
машинобудування	51,0	48,0	941656,3	975400,9
виробництво комп'ютерів, електронної та оптичної продукції	—	—	183820,2	171304,0
виробництво електричного устаткування	—	—	114058,1	108061,7
виробництво машин і устаткування, не віднесених до інших угруповань	51,0	48,0	141541,9	154089,7
виробництво автотранспортних засобів, причепів і напівпричепів та інших транспортних засобів	—	—	502236,1	541945,5
виробництво меблів, іншої продукції; ремонт і монтаж машин і устаткування	63,7	—	239466,6	240188,0
Постачання електроенергії, газу, пари та кондиційованого повітря	—	—	1468077,6	1610913,1
Водопостачання; каналізація, поводження з відходами	—	—	557929,6	795112,1

(. .)

	Необоротні активи – усього		У тому числі			
			основні засоби та нематеріальні активи			
			залишкова вартість		знос	
	на початок року	на кінець року	на початок року	на кінець року	на початок року	на кінець року
	4676525,6	5400906,2	3475685,3	3948887,7	3679358,7	4519382,0
Добувна промисловість і розроблення кар'єрів	78313,2	79705,7	74939,8	70131,3	39444,4	46420,2
Переробна промисловість	3015791,9	3378386,4	1948877,8	2073204,5	2665687,6	2815498,0
виробництво харчових продуктів, напоїв і тютюнових виробів	1346148,6	1521418,9	900276,3	977918,7	900602,8	963976,0
текстильне виробництво, виробництво одягу, шкіри, виробів зі шкіри та інших матеріалів	393460,3	398284,6	82406,6	84302,4	74772,6	84406,9
виготовлення виробів з деревини, виробництво паперу та поліграфічна діяльність	324688,8	346042,6	245570,0	260801,2	369828,8	451690,0
виробництво коксу та продуктів нафтоперероблення	15032,0	13672,6	12264,0	11444,0	23152,0	24111,0
виробництво хімічних речовин і хімічної продукції	40302,6	129462,5	38352,0	27128,3	19920,3	23519,4
виробництво основних фармацевтичних продуктів і фармацевтичних препаратів	–	–	–	–	–	–
виробництво гумових і пластмасових виробів, іншої неметалевої мінеральної продукції	188358,6	255323,6	148072,6	180083,9	89919,0	105617,6
металургійне виробництво, виробництво готових металевих виробів	62086,4	66762,2	54147,0	58273,3	60161,7	64523,6
машинобудування	465792,7	471307,8	439148,9	442948,3	1098564,9	1065464,4
виробництво комп'ютерів, електронної та оптичної продукції	104111,1	99105,8	100142,9	96328,1	10598,1	15013,3
виробництво електричного устаткування	58800,5	55718,9	57945,2	55061,9	18046,5	22718,1
виробництво машин і устаткування, не віднесених до інших угруповань	67467,0	67841,0	58293,9	56226,4	992118,3	941480,0
виробництво автотранспортних засобів, причепів і напівпричепів та інших транспортних засобів	235414,1	248642,1	222766,9	235331,9	77802,0	86253,0
виробництво меблів, іншої продукції; ремонт і монтаж машин і устаткування	179921,9	176111,6	28640,4	30304,4	28765,5	32189,1
Постачання електроенергії, газу, пари та кондиційованого повітря	1093110,0	1218622,6	1003153,0	1121921,6	626545,9	1192975,2
Водопостачання; каналізація, поводження з відходами	489310,5	724191,5	448714,7	683630,3	347680,8	464488,6

	У тому числі					
	інвестиційна нерухомість залишкова вартість		довгострокові біологічні активи залишкова вартість		незавершені капітальні інвестиції	
	на початок року	на кінець року	на початок року	на кінець року	на початок року	на кінець року
	1941,0	937,0	6019,0	2100,0	378853,4	604113,7
Добувна промисловість і розроблення кар'єрів	—	—	—	—	1198,4	1245,4
Переробна промисловість	1941,0	937,0	6019,0	2100,0	287431,4	515830,4
виробництво харчових продуктів, напоїв і тютюнових виробів	59,0	48,0	6019,0	2100,0	149259,3	227101,9
текстильне виробництво, виробництво одягу, шкіри, виробів зі шкіри та інших матеріалів	57,0	79,0	—	—	4070,4	4320,1
виготовлення виробів з деревини, виробництво паперу та поліграфічна діяльність	740,0	810,0	—	—	64913,5	71345,7
виробництво коксу та продуктів нафтоперероблення	—	—	—	—	2748,0	2208,6
виробництво хімічних речовин і хімічної продукції	—	—	—	—	1464,6	102293,0
виробництво основних фармацевтичних продуктів і фармацевтичних препаратів	—	—	—	—	—	—
виробництво гумових і пластмасових виробів, іншої неметалевої мінеральної продукції	—	—	—	—	25073,8	62546,0
металургійне виробництво, виробництво готових металевих виробів	—	—	—	—	6632,1	6910,2
машинобудування	1085,0	—	—	—	23081,7	25675,9
виробництво комп'ютерів, електронної та оптичної продукції	1085,0	—	—	—	2725,3	2636,0
виробництво електричного устаткування	—	—	—	—	812,3	629,0
виробництво машин і устаткування, не віднесених до інших угруповань	—	—	—	—	8407,1	10824,9
виробництво автотранспортних засобів, причепів і напівпричепів та інших транспортних засобів	—	—	—	—	11137,0	11586,0
виробництво меблів, іншої продукції; ремонт і монтаж машин і устаткування	—	—	—	—	10188,0	13429,0
Постачання електроенергії, газу, пари та кондиційованого повітря	—	—	—	—	50219,0	47092,0
Водопостачання; каналізація, поводження з відходами	—	—	—	—	40004,6	39945,9

	У тому числі			
	довгострокові фінансові інвестиції		інші необоротні активи	
	на початок року	на кінець року	на початок року	на кінець року
	739975,1	745510,2	74051,8	99357,6
Добувна промисловість і розроблення кар'єрів	2175,0	8329,0	—	—
Переробна промисловість	714468,1	728622,2	57054,6	57692,3
виробництво харчових продуктів, напоїв і тютюнових виробів	245921,3	268959,3	44613,7	45291,0
текстильне виробництво, виробництво одягу, шкіри, виробів зі шкіри та інших матеріалів	304333,0	307110,7	2593,3	2472,4
виготовлення виробів з деревини, виробництво паперу та поліграфічна діяльність	7475,6	7216,2	5989,7	5869,5
виробництво коксу та продуктів нафтоперероблення	20,0	20,0	—	—
виробництво хімічних речовин і хімічної продукції	359,0	39,2	127,0	2,0
виробництво основних фармацевтичних продуктів і фармацевтичних препаратів	—	—	—	—
виробництво гумових і пластмасових виробів, іншої неметалевої мінеральної продукції	12953,9	10562,9	2258,3	2130,8
металургійне виробництво, виробництво готових металевих виробів	1254,4	1247,0	52,9	331,7
машинобудування	1136,1	1200,1	1341,0	1483,5
виробництво комп'ютерів, електронної та оптичної продукції	3,4	3,4	154,5	138,3
виробництво електричного устаткування	—	—	43,0	28,0
виробництво машин і устаткування, не віднесених до інших угруповань	29,7	25,7	736,3	764,0
виробництво автотранспортних засобів, причепів і напівпричепів та інших транспортних засобів	1103,0	1171,0	407,2	553,2
виробництво меблів, іншої продукції; ремонт і монтаж машин і устаткування	141014,8	132266,8	78,7	111,4
Постачання електроенергії, газу, пари та кондиційованого повітря	23291,0	8518,0	16447,0	41091,0
Водопостачання; каналізація, поводження з відходами	41,0	41,0	550,2	574,3

(. .)

	Оборотні активи – усього		У тому числі			
			запаси		поточні біологічні активи	
	на початок року	на кінець року	на початок року	на кінець року	на початок року	на кінець року
	4997946,9	5593038,6	1270318,4	1545730,3	99,0	171,0
Добувна промисловість і розроблення кар'єрів	44259,4	44747,9	3921,2	4346,9	–	–
Переробна промисловість	4510100,8	5085079,6	1207905,4	1483089,4	78,0	150,0
виробництво харчових продуктів, напоїв і тютюнових виробів	2869455,8	3256978,3	536239,2	672302,8	68,0	140,0
текстильне виробництво, виробництво одягу, шкіри, виробів зі шкіри та інших матеріалів	222477,4	235433,1	115313,4	133754,8	6,0	8,0
виготовлення виробів з деревини, виробництво паперу та поліграфічна діяльність	597337,0	628737,7	197863,7	222629,3	–	–
виробництво коксу та продуктів нафтоперероблення	3766,6	6243,7	1501,9	1279,9	–	–
виробництво хімічних речовин і хімічної продукції	66023,8	101492,3	35477,8	43310,0	–	–
виробництво основних фармацевтичних продуктів і фармацевтичних препаратів	–	–	–	–	–	–
виробництво гумових і пластмасових виробів, іншої неметалевої мінеральної продукції	141457,5	214848,3	59192,1	102143,1	–	–
металургійне виробництво, виробництво готових металевих виробів	74236,3	73818,6	33859,2	37476,5	–	–
машинобудування	475863,6	503513,1	207774,2	245846,4	–	–
виробництво комп'ютерів, електронної та оптичної продукції	79709,1	72198,2	57442,2	50247,4	–	–
виробництво електричного устаткування	55257,6	52342,8	10460,1	17217,0	–	–
виробництво машин і устаткування, не віднесених до інших угруповань	74074,9	86248,7	32708,9	40640,2	–	–
виробництво автотранспортних засобів, причепів і напівпричепів та інших транспортних засобів	266822,0	292723,4	107163,0	137741,8	–	–
виробництво меблів, іншої продукції; ремонт і монтаж машин і устаткування	59482,8	64014,5	20683,9	24346,6	4,0	2,0
Постачання електроенергії, газу, пари та кондиційованого повітря	374967,6	392290,5	45877,7	43646,7	–	–
Водопостачання; каналізація, поводження з відходами	68619,1	70920,6	12614,1	14647,3	21,0	21,0

	У тому числі					
	дебіторська заборгованість		поточні фінансові інвестиції		грошові кошти	
	на початок року	на кінець року	на початок року	на кінець року	на початок року	на кінець року
	2864104,8	2875635,0	9370,9	8211,3	566552,0	865900,5
Добувна промисловість і розроблення кар'єрів	33840,5	31557,1	—	—	3938,1	5049,4
Переробна промисловість	2566497,5	2545093,2	9370,9	8211,3	511043,9	804378,2
виробництво харчових продуктів, напоїв і тютюнових виробів	1852685,0	1742242,7	7567,7	7549,7	328948,4	676395,7
текстильне виробництво, виробництво одягу, шкіри, виробів зі шкіри та інших матеріалів	85645,0	84537,6	—	—	15350,1	11141,3
виготовлення виробів з деревини, виробництво паперу та поліграфічна діяльність	287188,6	319132,4	119,2	91,9	99646,6	73743,4
виробництво коксу та продуктів нафтоперероблення	1883,7	4616,8	—	—	366,0	333,0
виробництво хімічних речовин і хімічної продукції	23758,8	51409,2	—	—	1850,7	882,1
виробництво основних фармацевтичних продуктів і фармацевтичних препаратів	—	—	—	—	—	—
виробництво гумових і пластмасових виробів, іншої неметалевої мінеральної продукції	55475,8	65571,4	1375,7	196,7	6368,1	13860,9
металургійне виробництво, виробництво готових металевих виробів	26189,3	26104,2	288,3	353,0	11322,4	8463,0
машинобудування	205836,8	222697,8	—	—	38648,3	11187,4
виробництво комп'ютерів, електронної та оптичної продукції	18979,8	18733,2	—	—	2139,7	1494,3
виробництво електричного устаткування	35662,6	31125,8	—	—	8992,5	3331,5
виробництво машин і устаткування, не віднесених до інших угруповань	32257,4	38490,5	—	—	5464,1	4399,6
виробництво автотранспортних засобів, причепів і напівпричепів та інших транспортних засобів	118937,0	134348,3	—	—	22052,0	1962,0
виробництво меблів, іншої продукції; ремонт і монтаж машин і устаткування	27834,5	28781,1	20,0	20,0	8543,3	8371,4
Постачання електроенергії, газу, пари та кондиційованого повітря	226546,4	255351,9	—	—	36696,5	47781,9
Водопостачання; каналізація, поводження з відходами	37220,4	43632,8	—	—	14873,5	8691,0

	У тому числі			
	витрати майбутніх періодів		інші оборотні активи	
	на початок року	на кінець року	на початок року	на кінець року
	143520,4	155871,4	143981,4	141519,1
Добувна промисловість і розроблення кар'єрів	2537,7	3765,7	21,9	28,8
Переробна промисловість	138659,3	150575,0	76545,8	93582,5
виробництво харчових продуктів, напоїв і тютюнових виробів	105776,7	121411,8	38170,8	36935,6
текстильне виробництво, виробництво одягу, шкіри, виробів зі шкіри та інших матеріалів	881,0	966,6	5281,9	5024,8
виготовлення виробів з деревини, виробництво паперу та поліграфічна діяльність	11745,1	10016,6	773,8	3124,1
виробництво коксу та продуктів нафтоперероблення	15,0	14,0	—	—
виробництво хімічних речовин і хімічної продукції	82,1	515,4	4854,4	5375,6
виробництво основних фармацевтичних продуктів і фармацевтичних препаратів	—	—	—	—
виробництво гумових і пластмасових виробів, іншої неметалевої мінеральної продукції	13461,8	13225,1	5584,0	19851,1
металургійне виробництво, виробництво готових металевих виробів	435,1	488,1	2142,0	933,8
машинобудування	5873,2	3559,6	17731,1	20221,9
виробництво комп'ютерів, електронної та оптичної продукції	47,2	50,9	1100,2	1672,4
виробництво електричного устаткування	90,5	86,7	51,9	581,8
виробництво машин і устаткування, не віднесених до інших угруповань	649,5	50,0	2995,0	2668,4
виробництво автотранспортних засобів, причепів і напівпричепів та інших транспортних засобів	5086,0	3372,0	13584,0	15299,3
виробництво меблів, іншої продукції; ремонт і монтаж машин і устаткування	389,3	377,8	2007,8	2115,6
Постачання електроенергії, газу, пари та кондиційованого повітря	2103,0	1249,0	63744,0	44261,0
Водопостачання; каналізація, поводження з відходами	220,4	281,7	3669,7	3646,8

6.6.

2013

(. .)

	Дебіторська заборгованість – усього		у тому числі	
	на початок року	на кінець року	за товари, роботи, послуги: чиста реалізаційна вартість	на кінець року
	2864104,8	2875635,0	1540433,1	1533244,2
Добувна промисловість і розроблення кар'єрів	33840,5	31557,1	25319,9	23131,5
Переробна промисловість	2566497,5	2545093,2	1309441,7	1308915,8
виробництво харчових продуктів, напоїв і тютюнових виробів	1852685,0	1742242,7	840475,8	839133,7
текстильне виробництво, виробництво одягу, шкіри, виробів зі шкіри та інших матеріалів	85645,0	84537,6	53629,9	47456,4
виготовлення виробів з деревини, виробництво паперу та поліграфічна діяльність	287188,6	319132,4	200615,2	174356,9
виробництво коксу та продуктів нафтоперероблення	1883,7	4616,8	802,0	2532,0
виробництво хімічних речовин і хімічної продукції	23758,8	51409,2	8410,7	28094,8
виробництво основних фармацевтичних продуктів і фармацевтичних препаратів	–	–	–	–
виробництво гумових і пластмасових виробів, іншої неметалевої мінеральної продукції	55475,8	65571,4	37310,0	40299,1
металургійне виробництво, виробництво готових металевих виробів	26189,3	26104,2	18024,6	17627,8
машинобудування	205836,8	222697,8	132978,2	139853,8
виробництво комп'ютерів, електронної та оптичної продукції	18979,8	18733,2	14580,0	11852,6
виробництво електричного устаткування	35662,6	31125,8	7991,2	6519,1
виробництво машин і устаткування, не віднесених до інших угруповань	32257,4	38490,5	15293,0	20607,8
виробництво автотранспортних засобів, причепів і напівпричепів та інших транспортних засобів	118937,0	134348,3	95114,0	100874,3
виробництво меблів, іншої продукції; ремонт і монтаж машин і устаткування	27834,5	28781,1	17195,3	19561,3
Постачання електроенергії, газу, пари та кондиційованого повітря	226546,4	255351,9	182906,2	171326,7
Водопостачання; каналізація, поводження з відходами	37220,4	43632,8	22765,3	29870,2

	У тому числі			
	за розрахунками з бюджетом		інша поточна дебіторська заборгованість	
	на початок року	на кінець року	на початок року	на кінець року
	137625,5	299093,1	1186046,2	1043297,7
Добувна промисловість і розроблення кар'єрів	1682,2	406,9	6838,4	8018,7
Переробна промисловість	130803,5	285210,4	1126252,3	950967,0
виробництво харчових продуктів, напоїв і тютюнових виробів	41212,0	154427,2	970997,2	748681,8
текстильне виробництво, виробництво одягу, шкіри, виробів зі шкіри та інших матеріалів	12006,6	14416,0	20008,5	22665,2
виготовлення виробів з деревини, виробництво паперу та поліграфічна діяльність	34898,9	62206,8	51674,5	82568,7
виробництво коксу та продуктів нафтоперероблення	—	46,1	1081,7	2038,7
виробництво хімічних речовин і хімічної продукції	833,3	1492,8	14514,8	21821,6
виробництво основних фармацевтичних продуктів і фармацевтичних препаратів	—	—	—	—
виробництво гумових і пластмасових виробів, іншої неметалевої мінеральної продукції	7055,3	11811,8	11110,5	13460,5
металургійне виробництво, виробництво готових металевих виробів	2312,5	4300,9	5852,2	4175,5
машинобудування	28027,6	32968,9	44831,0	49875,1
виробництво комп'ютерів, електронної та оптичної продукції	278,1	631,3	4121,7	6249,3
виробництво електричного устаткування	8906,4	8814,1	18765,0	15792,6
виробництво машин і устаткування, не віднесених до інших угруповань	6812,1	8489,5	10152,3	9393,2
виробництво автотранспортних засобів, причепів і напівпричепів та інших транспортних засобів	12031,0	15034,0	11792,0	18440,0
виробництво меблів, іншої продукції; ремонт і монтаж машин і устаткування	4457,3	3539,9	6181,9	5679,9
Постачання електроенергії, газу, пари та кондиційованого повітря	1694,2	9791,9	41946,0	74233,3
Водопостачання; каналізація, поводження з відходами	3445,6	3683,9	11009,5	10078,7

(. .)

	Власний капітал – усього		У тому числі			
			зареєстрований капітал		додатковий капітал	
	на початок року	на кінець року	на початок року	на кінець року	на початок року	на кінець року
	3748338,9	4362245,9	1288357,9	1475082,9	1703027,6	1959495,0
Добувна промисловість і розроблення кар'єрів	95668,1	98012,1	89814,6	105813,6	1877,8	1877,8
Переробна промисловість	2440558,8	2820665,5	982566,6	1133735,1	887043,8	877878,4
виробництво харчових продуктів, напоїв і тютюнових виробів	893964,1	1056949,0	400583,8	424762,6	158776,8	156985,4
текстильне виробництво, виробництво одягу, шкіри, виробів зі шкіри та інших матеріалів	223620,7	215160,2	41083,1	43088,9	232050,9	231518,4
виготовлення виробів з деревини, виробництво паперу та поліграфічна діяльність	625436,1	761712,7	163099,7	166306,9	78559,7	79645,2
виробництво коксу та продуктів нафтоперероблення	-1868,9	-4302,0	10095,0	10095,0	5303,0	5303,0
виробництво хімічних речовин і хімічної продукції	30683,8	13355,5	14281,3	14281,5	17720,1	4870,1
виробництво основних фармацевтичних продуктів і фармацевтичних препаратів	-	-	-	-	-	-
виробництво гумових і пластмасових виробів, іншої неметалевої мінеральної продукції	151357,7	242185,9	121428,5	230215,7	31168,2	31252,0
металургійне виробництво, виробництво готових металевих виробів	63247,2	62485,0	27146,4	28334,1	18001,7	17885,9
машинобудування	273880,8	297434,7	129093,1	138219,6	174829,0	179572,4
виробництво комп'ютерів, електронної та оптичної продукції	76637,3	77885,3	1412,3	1412,3	23141,6	23142,0
виробництво електричного устаткування	30163,0	33945,7	57094,9	57094,9	58,2	58,2
виробництво машин і устаткування, не віднесених до інших угруповань	57288,4	56282,3	35065,7	44190,9	24097,2	29070,2
виробництво автотранспортних засобів, причепів і напівпричепів та інших транспортних засобів	109792,1	129321,4	35520,2	35521,5	127532,0	127302,0
виробництво меблів, іншої продукції; ремонт і монтаж машин і устаткування	180237,3	175684,5	75755,7	78430,8	170634,4	170846,0
Постачання електроенергії, газу, пари та кондиційованого повітря	848081,0	884189,4	62061,9	62657,9	556426,9	626387,8
Водопостачання; каналізація, поводження з відходами	364031,0	559378,9	153914,8	172876,3	257679,1	453351,0

	У тому числі					
	резервний капітал		нерозподілений прибуток (непокритий збиток)		неоплачений та вилучений капітал	
	на початок року	на кінець року	на початок року	на кінець року	на початок року	на кінець року
	93496,8	96527,1	740452,8	913983,1	76996,2	82842,2
Добувна промисловість і розроблення кар'єрів	3694,0	4126,0	1401,9	1821,1	1120,2	15626,4
Переробна промисловість	84239,9	86936,3	562164,9	788512,2	75456,4	66396,5
виробництво харчових продуктів, напоїв і тютюнових виробів	47526,8	49503,6	306911,2	443444,7	19834,5	17747,3
текстильне виробництво, виробництво одягу, шкіри, виробів зі шкіри та інших матеріалів	2032,0	2232,3	-49146,2	-59949,0	2399,1	1730,4
виготовлення виробів з деревини, виробництво паперу та поліграфічна діяльність	12826,8	13117,2	396609,4	507972,5	25659,5	5329,1
виробництво коксу та продуктів нафтоперероблення	—	—	-17266,9	-19700,0	—	—
виробництво хімічних речовин і хімічної продукції	117,0	117,0	-1074,5	-5907,0	360,1	6,1
виробництво основних фармацевтичних продуктів і фармацевтичних препаратів	—	—	—	—	—	—
виробництво гумових і пластмасових виробів, іншої неметалевої мінеральної продукції	272,6	272,6	7316,5	-3509,0	8828,1	16045,4
металургійне виробництво, виробництво готових металевих виробів	454,1	507,1	17751,7	16075,5	106,7	317,6
машинобудування	20737,7	20910,4	-49382,7	-31306,4	1396,3	9961,3
виробництво комп'ютерів, електронної та оптичної продукції	45,7	50,1	52048,0	53291,2	10,3	10,3
виробництво електричного устаткування	317,0	317,0	-26800,6	-23125,4	506,5	399,0
виробництво машин і устаткування, не віднесених до інших угруповань	20134,0	20212,3	-21129,0	-27639,1	879,5	9552,0
виробництво автотранспортних засобів, причепів і напівпричепів та інших транспортних засобів	241,0	331,0	-53501,1	-33833,1	—	—
виробництво меблів, іншої продукції; ремонт і монтаж машин і устаткування	272,9	276,1	-49553,6	-58609,1	16872,1	15259,3
Постачання електроенергії, газу, пари та кондиційованого повітря	4474,0	4474,0	225419,7	190950,0	301,5	280,3
Водопостачання; каналізація, поводження з відходами	1088,9	990,8	-48533,7	-67300,2	118,1	539,0

	Поточні зобов'язання і забезпечення – усього		У тому числі			
			короткострокові кредити банків		поточна заборгованість за довгостроковими зобов'язаннями	
	на початок року	на кінець року	на початок року	на кінець року	на початок року	на кінець року
	4376526,3	4284775,4	814176,5	770147,6	41186,2	27756,9
Добувна промисловість і розроблення кар'єрів	23031,4	23552,3	18030,5	19967,0	241,0	–
Переробна промисловість	3738044,0	3524828,5	760465,5	736569,8	35571,9	22438,9
виробництво харчових продуктів, напоїв і тютюнових виробів	2524148,9	2125796,6	645296,6	491174,3	19810,5	19686,0
текстильне виробництво, виробництво одягу, шкіри, виробів зі шкіри та інших матеріалів	245789,2	270636,1	17325,5	13837,2	1030,9	943,9
виготовлення виробів з деревини, виробництво паперу та поліграфічна діяльність	269330,1	176940,0	49248,9	19247,3	13468,7	330,8
виробництво коксу та продуктів нафтоперероблення	18703,5	22799,3	7,4	7,4	401,0	401,0
виробництво хімічних речовин і хімічної продукції	56139,4	228687,0	1978,0	147670,1	–	–
виробництво основних фармацевтичних продуктів і фармацевтичних препаратів	–	–	–	–	–	–
виробництво гумових і пластмасових виробів, іншої неметалевої мінеральної продукції	144779,7	182525,4	7651,3	28853,1	70,4	70,4
металургійне виробництво, виробництво готових металевих виробів	39460,9	40202,0	372,9	1676,7	48,4	81,3
машинобудування	385912,6	416772,5	31990,8	28464,3	605,0	605,0
виробництво комп'ютерів, електронної та оптичної продукції	102338,1	88993,1	11755,0	10846,1	–	–
виробництво електричного устаткування	31518,1	21759,0	1784,0	296,0	–	–
виробництво машин і устаткування, не віднесених до інших угруповань	73953,4	76979,3	4156,8	4922,2	605,0	605,0
виробництво автотранспортних засобів, причепів і напівпричепів та інших транспортних засобів	178103,0	229041,1	14295,0	12400,0	–	–
виробництво меблів, іншої продукції; ремонт і монтаж машин і устаткування	53779,7	60469,6	6594,1	5639,4	137,0	320,5
Постачання електроенергії, газу, пари та кондиційованого повітря	566364,6	677660,7	34979,0	13370,0	5223,0	5223,0
Водопостачання; каналізація, поводження з відходами	49086,3	58733,9	701,5	240,8	150,3	95,0

	У тому числі					
	кредиторська заборгованість		поточні забезпечення		доходи майбутніх періодів та відстрочені комісійні доходи від перестраховиків	
	на початок року	на кінець року	на початок року	на кінець року	на початок року	на кінець року
	3474807,2	3419681,4	35644,0	56653,0	10712,4	10536,5
Добувна промисловість і розроблення кар'єрів	4759,9	3419,3	—	166,0	—	—
Переробна промисловість	2899049,0	2707800,2	33736,0	48818,0	9221,6	9201,6
виробництво харчових продуктів, напоїв і тютюнових виробів	1826362,8	1569839,3	32633,0	45051,0	46,0	46,0
текстильне виробництво, виробництво одягу, шкіри, виробів зі шкіри та інших матеріалів	224550,8	252890,0	—	4,0	2882,0	2961,0
виготовлення виробів з деревини, виробництво паперу та поліграфічна діяльність	206576,5	157122,9	36,0	239,0	—	—
виробництво коксу та продуктів нафтоперероблення	12316,1	16510,9	—	—	5979,0	5880,0
виробництво хімічних речовин і хімічної продукції	54161,4	81016,9	—	—	—	—
виробництво основних фармацевтичних продуктів і фармацевтичних препаратів	—	—	—	—	—	—
виробництво гумових і пластмасових виробів, іншої неметалевої мінеральної продукції	136924,0	150878,9	134,0	2723,0	—	—
металургійне виробництво, виробництво готових металевих виробів	39039,6	38444,0	—	—	—	—
машинобудування	352081,8	386597,2	929,0	800,0	306,0	306,0
виробництво комп'ютерів, електронної та оптичної продукції	90583,1	78147,0	—	—	—	—
виробництво електричного устаткування	29734,1	21463,0	—	—	—	—
виробництво машин і устаткування, не віднесених до інших угруповань	67956,6	70346,1	929,0	800,0	306,0	306,0
виробництво автотранспортних засобів, причепів і напівпричепів та інших транспортних засобів	163808,0	216641,1	—	—	—	—
виробництво меблів, іншої продукції; ремонт і монтаж машин і устаткування	47036,0	54500,1	4,0	1,0	8,6	8,6
Постачання електроенергії, газу, пари та кондиційованого повітря	525384,6	652440,7	778,0	6627,0	—	—
Водопостачання; каналізація, поводження з відходами	45613,7	56021,2	1130,0	1042,0	1490,8	1334,9

6.9.

2013

(. .)

	Кредиторська заборгованість – усього		У тому числі			
			за товари, роботи, послуги		за розрахунками з бюджетом	
	на початок року	на кінець року	на початок року	на кінець року	на початок року	на кінець року
	3474807,2	3419681,4	1664390,6	1689233,6	396965,8	173599,3
Добувна промисловість і розроблення кар'єрів	4759,9	3419,3	835,7	713,2	2260,7	1514,8
Переробна промисловість	2899049,0	2707800,2	1256225,4	1163023,7	360037,8	135850,4
виробництво харчових продуктів, напоїв і тютюнових виробів	1826362,8	1569839,3	709346,1	560853,5	329143,4	109456,3
текстильне виробництво, виробництво одягу, шкіри, виробів зі шкіри та інших матеріалів	224550,8	252890,0	122353,5	140117,8	1687,8	2218,6
виготовлення виробів з деревини, виробництво паперу та поліграфічна діяльність	206576,5	157122,9	75401,5	73009,2	10947,6	2639,3
виробництво коксу та продуктів нафтоперероблення	12316,1	16510,9	955,2	958,9	6731,4	7949,4
виробництво хімічних речовин і хімічної продукції	54161,4	81016,9	34769,1	35358,4	2310,4	2334,7
виробництво основних фармацевтичних продуктів і фармацевтичних препаратів	–	–	–	–	–	–
виробництво гумових і пластмасових виробів, іншої неметалевої мінеральної продукції	136924,0	150878,9	76690,1	61228,0	1666,9	3818,3
металургійне виробництво, виробництво готових металевих виробів	39039,6	38444,0	13972,3	21581,2	1603,9	1476,2
машинобудування	352081,8	386597,2	198327,4	244547,2	3614,2	3174,1
виробництво комп'ютерів, електронної та оптичної продукції	90583,1	78147,0	20238,2	5139,9	1252,3	1127,4
виробництво електричного устаткування	29734,1	21463,0	5855,6	9285,5	161,5	129,8
виробництво машин і устаткування, не віднесених до інших угруповань	67956,6	70346,1	32034,1	42027,9	1275,9	589,1
виробництво автотранспортних засобів, причепів і напівпричепів та інших транспортних засобів	163808,0	216641,1	140199,5	188093,9	924,5	1327,8
виробництво меблів, іншої продукції; ремонт і монтаж машин і устаткування	47036,0	54500,1	24410,2	25369,5	2332,2	2783,5
Постачання електроенергії, газу, пари та кондиційованого повітря	525384,6	652440,7	385640,8	497755,4	27536,2	28615,2
Водопостачання; каналізація, поводження з відходами	45613,7	56021,2	21688,7	27741,3	7131,1	7618,9

	У тому числі					
	зі страхування		з оплати праці		інша поточна кредиторська заборгованість	
	на початок року	на кінець року	на початок року	на кінець року	на початок року	на кінець року
	27964,2	31698,3	63866,7	56605,1	1321619,9	1468545,1
Добувна промисловість і розроблення кар'єрів	153,9	134,8	335,9	381,7	1173,7	674,8
Переробна промисловість	22635,5	24734,0	38524,5	40555,6	1221625,8	1343636,5
виробництво харчових продуктів, напоїв і тютюнових виробів	8317,3	8255,3	14737,0	13746,6	764819,0	877527,6
текстильне виробництво, виробництво одягу, шкіри, виробів зі шкіри та інших матеріалів	1680,0	1941,0	6327,9	8794,1	92501,6	99818,5
виготовлення виробів з деревини, виробництво паперу та поліграфічна діяльність	2118,1	2025,8	3296,6	3556,6	114812,7	75892,0
виробництво коксу та продуктів нафтоперероблення	3122,2	4496,2	668,5	1124,5	838,8	1981,9
виробництво хімічних речовин і хімічної продукції	730,7	925,5	1092,3	1439,3	15258,9	40959,0
виробництво основних фармацевтичних продуктів і фармацевтичних препаратів	—	—	—	—	—	—
виробництво гумових і пластмасових виробів, іншої неметалевої мінеральної продукції	394,5	1704,8	1403,2	2780,8	56769,3	81347,0
металургійне виробництво, виробництво готових металевих виробів	1167,1	1503,6	2130,1	1560,9	20166,2	12322,1
машинобудування	4357,2	2603,6	7404,3	5760,2	138378,7	130512,1
виробництво комп'ютерів, електронної та оптичної продукції	401,1	511,7	845,3	1125,7	67846,2	70242,3
виробництво електричного устаткування	147,6	108,1	563,4	726,9	23006,0	11212,7
виробництво машин і устаткування, не віднесених до інших угруповань	2803,5	1367,2	4094,1	2492,7	27749,0	23869,2
виробництво автотранспортних засобів, причепів і напівпричепів та інших транспортних засобів	1005,0	616,6	1901,5	1414,9	19777,5	25187,9
виробництво меблів, іншої продукції; ремонт і монтаж машин і устаткування	748,4	1278,2	1464,6	1792,6	18080,6	23276,3
Постачання електроенергії, газу, пари та кондиційованого повітря	3611,6	5526,6	21724,7	12434,9	86871,3	108108,6
Водопостачання; каналізація, поводження з відходами	1563,2	1302,9	3281,6	3232,9	11949,1	16125,2

6.10.

(,)

()								
	2010		2011		2012		2013	
	тис.грн.	у % до підсу- мку	тис.грн.	у % до підсу- мку	тис.грн.	у % до підсу- мку	тис.грн.	у % до підсу- мку
¹	8271592,4	100,0	9915894,4	100,0	13713901,6	100,0	13829850,1	100,0
Добувна промисловість і розроблення кар'єрів	47459,1	0,6	61384,1	0,6	79950,8	0,6	58567,9	0,4
Переробна промисловість	6759328,0	81,7	7472429,4	75,4	11092755,0	80,9	11376240,6	82,3
виробництво харчових продуктів, напоїв і тютюнових виробів	3758605,4	45,4	4184150,7	42,2	7548033,4	55,0	7790802,2	56,3
текстильне виробництво, виробництво одягу, шкіри, виробів зі шкіри та інших матеріалів	339531,9	4,1	363803,6	3,7	412763,6	3,0	412514,7	3,0
виготовлення виробів з деревини, виробництво паперу та поліграфічна діяльність	1170196,2	14,1	1281017,9	12,9	1442359,9	10,5	1594412,8	11,5
виробництво коксу та продуктів нафтоперероблення	... ^к	... ^к	—	—	... ^к	... ^к	10124,0	0,1
виробництво хімічних речовин і хімічної продукції	222311,3	2,7	... ^к	... ^к	146576,8	1,1	154313,5	1,1
виробництво основних фармацевтичних продуктів і фармацевтичних препаратів	... ^к	... ^к	... ^к	... ^к	... ^к	... ^к	—	—
виробництво гумових і пластмасових виробів, іншої неметалевої мінеральної продукції	307310,7	3,7	261560,9	2,6	272441,8	2,0	304939,6	2,2

	2010		2011		2012		2013	
	тис.грн.	у % до підсу- мку	тис.грн.	у % до підсу- мку	тис.грн.	у % до підсу- мку	тис.грн.	у % до підсу- мку
металургійне виробництво, виробництво готових металевих виробів	191047,8	2,3	226531,8	2,3	207794,2	1,5	181843,5	1,3
машинобудування	668068,7	8,1	901643,2	9,1	917814,6	6,7	770858,7	5,6
виробництво комп'ютерів, електронної та оптичної продукції	108235,0	1,3	182465,6	1,8	241137,1	1,8	165917,6	1,2
виробництво електричного устаткування	79399,0	1,0	137025,5	1,4	119121,7	0,9	113333,6	0,8
виробництво машин і устаткування, не віднесених до інших угруповань	140654,0	1,7	123191,6	1,3	185988,9	1,3	172729,8	1,3
виробництво автотранспортних засобів, причепів і напівпричепів та інших транспортних засобів	339780,7	4,1	458960,5	4,6	371566,9	2,7	318877,7	2,3
виробництво меблів, іншої продукції; ремонт і монтаж машин і устаткування	102205,0	1,2	118179,5	1,2	136858,7	1,0	156431,6	1,2
Постачання електроенергії, газу, пари та кондиційованого повітря	1252062,3	15,1	2091972,8	21,1	2287137,5	16,7	2158016,5	15,6
Водопостачання; каналізація, поводження з відходами	212743,0	2,6	290108,1	2,9	254058,3	1,8	237025,1	1,7

¹ Дані цієї таблиці сформовано за однорідними продуктами, що за Класифікацією видів економічної діяльності (КВЕД–2010) відносяться до відповідного виду економічної діяльності.

6.11.

(. .)						
	Роки	Фінансовий результат (сальдо)	Підприємства, які одержали прибуток		Підприємства, які одержали збиток	
			у % до загальної кількості підпри- ємств	фінансовий результат	у % до загальної кількості підпри- ємств	фінансовий результат
	2010	145630,1	53,1	554691,4	46,9	409061,3
	2011	222014,1	61,5	566937,5	38,5	344923,4
	2012	293643,3	63,4	536150,2	36,6	242506,9
	2013	373137,2	62,5	649547,0	37,5	276409,8
Добувна промисловість	2010	3506,6	66,7	5067,3	33,1	1560,7
і розроблення кар'єрів	2011	-1801,7	69,2	6191,8	30,8	7993,5
	2012	6181,6	40,0	10952,0	60,0	4770,4
	2013	6634,0	36,4	10045,0	63,6	3411,0
Переробна	2010	143286,4	53,7	497999,4	46,3	354713,0
промисловість	2011	182458,5	62,6	445897,6	37,4	263439,1
	2012	240183,6	64,3	434351,9	35,7	194168,3
	2013	376956,6	62,9	538846,6	37,1	161890,0
виробництво харчових	2010	255116,3	57,5	300151,1	42,5	45034,8
продуктів, напоїв і	2011	213740,2	61,1	267775,8	38,9	54035,6
тютюнових виробів	2012	174677,8	65,9	223920,5	34,1	49242,7
	2013	234445,1	62,3	306082,4	37,7	71637,3
текстильне виробництво,	2010	-9163,0	57,1	16827,6	42,9	990,6
виробництво одягу, шкіри	2011	-8652,6	67,6	21460,4	32,4	30113,0
виробів зі шкіри та інших	2012	-11157,3	62,5	11888,5	37,5	23045,8
матеріалів	2013	-8507,4	60,0	10152,7	40,0	18660,1
виготовлення виробів	2010	114342,6	52,6	133371,9	47,4	19029,3
з деревини, паперу та	2011	82780,9	62,1	107559,6	37,9	24778,7
поліграфічна діяльність	2012	134253,0	64,0	154256,4	36,0	20003,4
	2013	145858,6	60,8	158167,5	39,2	12308,9
виробництво коксу	2010	—	—	—	—	—
та продуктів	2011	—	—	—	—	—
нафтоперероблення	2012	... ^к	... ^к	... ^к	... ^к	... ^к
	2013	-2411,1	—	—	100,0	2411,1
виробництво хімічних	2010	... ^к	... ^к	... ^к	... ^к	... ^к
речовин і хімічної	2011	... ^к	... ^к	... ^к	... ^к	... ^к
продукції	2012	1555,9	60,9	5137,6	39,1	3581,7
	2013	-3919,6	52,2	4572,7	47,8	8492,3
виробництво основних						
фармацевтичних	2010	... ^к	... ^к	... ^к	... ^к	... ^к
продуктів і	2011	... ^к	... ^к	... ^к	... ^к	... ^к
фармацевтичних	2012	... ^к	... ^к	... ^к	... ^к	... ^к
препаратів	2013	—	—	—	—	—
виробництво гумових і	2010	-48961,5	50,7	8312,7	49,3	57274,2
пластмасових виробів,	2011	7568,6	67,2	11651,1	32,8	4082,5
іншої неметалевої	2012	-4440,1	63,2	7770,6	36,8	12210,7
мінеральної продукції	2013	-6552,3	61,6	13990,1	38,4	20542,4

	Роки	Фінансовий результат (сальдо)	Підприємства, які одержали прибуток		Підприємства, які одержали збиток	
			у % до загальної кількості підпри- ємств	фінансо- вий результат	у % до загальної кількості підпри- ємств	фінансо- вий результат
металургійне виробництво,	2010	-2395,4	47,2	9838,9	52,8	12234,3
виробництво готових	2011	3077,6	60,0	5959,4	40,0	2881,8
металевих виробів, крім	2012	4394,6	58,5	6207,0	41,5	1812,4
машин і устаткування	2013	2134,9	63,5	5783,7	36,5	3648,8
машинобудування	2010	-33636,5	41,3	16681,9	58,7	50318,4
	2011	-22786,4	50,8	21455,1	49,2	44241,5
	2012	-32896,1	61,8	20691,2	38,2	53587,3
	2013	24697,8	70,3	34793,6	29,7	10095,8
виробництво						
комп'ютерів,	2010	-16394,4	28,6	4229,5	71,4	20623,9
електронної та	2011	-4804,7	62,5	8961,9	37,5	13766,6
оптичної продукції	2012	-14259,1	77,8	8270,8	22,2	22529,9
	2013	4793,6	76,5	5154,9	23,5	361,3
виробництво	2010	-4088,5	62,5	940,5	37,5	5029,0
електричного	2011	5390,4	71,4	5844,4	28,6	454,0
устаткування	2012	3105,3	60,0	3697,0	40,0	591,7
	2013	4246,3	63,6	5464,5	36,4	1218,2
виробництво машин	2010	1668,2	50,0	8883,9	50,0	7215,7
і устаткування, не	2011	-11666,7	48,0	5232,8	52,0	16899,5
віднесених до інших	2012	-2338,7	64,3	4805,9	35,7	7144,6
угруповань	2013	-4446,1	69,0	3441,2	31,0	7887,3
виробництво						
автотранспортних						
засобів, причепів і	2010	-14821,8	23,1	2628,0	76,9	17449,8
напівпричепів та	2011	-11705,4	27,3	1416,0	72,7	13121,4
інших транспортних	2012	-19403,6	33,3	3917,5	66,7	23321,1
засобів	2013	20104,0	71,4	20733,0	28,6	629,0
виробництво меблів, іншої	2010	718,4	63,5	3611,0	36,5	2892,6
продукції; ремонт і монтаж	2011	495,4	71,4	5475,5	28,6	4980,1
машин і устаткування	2012	-21795,2	69,8	4480,1	30,2	26275,3
	2013	-8789,4	68,0	5303,9	32,0	14093,3
Постачання електроенергії,	2010	9940,6	38,5	50238,9	61,5	40298,3
газу, пари та кондиційованого	2011	53480,3	38,5	112399,0	61,5	58918,7
повітря	2012	65279,2	36,4	87936,0	63,6	22656,8
	2013	6163,9	46,7	97338,0	53,3	91174,1
Водопостачання; каналізація,	2010	-11103,5	48,7	1385,8	51,3	12489,3
постачання з відходами	2011	-12123,0	54,8	2449,1	45,2	14572,1
	2012	-18001,1	61,2	2910,3	38,8	20911,4
	2013	-16617,3	64,9	3317,4	35,1	19934,7

6.12.

(. .)						
	Роки	Фінансовий результат (сальдо)	Підприємства, які одержали прибуток		Підприємства, які одержали збиток	
			у % до загальної кількості підпри- ємств	фінансовий результат	у % до загальної кількості підпри- ємств	фінансовий результат
	2012	293643,3	63,4	536150,2	36,6	242506,9
	2013	373137,2	62,5	649547,0	37,5	276409,8
м. Чернігів	2012	-24641,5	63,1	129003,9	36,9	153645,4
	2013	-13579,7	60,3	164524,0	39,7	178103,7
м. Ніжин	2012	-10596,2	58,0	11757,6	42,0	22353,8
	2013	-28208,8	60,0	4971,2	40,0	33180,0
м. Прилуки	2012	190756,5	56,0	196632,6	44,0	5876,1
	2013	248325,6	55,8	271196,2	44,2	22870,6
Бахмацький	2012	325,8	78,6	760,4	21,4	434,6
	2013	-2820,6	68,8	431,3	31,3	3251,9
Бобровицький	2012	-2722,3	66,7	1164,4	33,3	3886,7
	2013	-2288,2	50,0	663,8	50,0	2952,0
Борзнянський	2012	1554,0	84,2	1761,0	15,8	207,0
	2013	-813,4	58,3	793,8	41,7	1607,2
Варвинський	2012	550,0	100,0	550,0	—	—
	2013	645,5	100,0	645,5	—	—
Городнянський	2012	-91,4	55,6	745,4	44,4	836,8
	2013	-199,7	68,4	1208,5	31,6	1408,2
Ічнянський	2012	2351,8	72,7	3572,1	27,3	1220,3
	2013	-1119,6	69,2	233,9	30,8	1353,5
Козелецький	2012	2800,8	70,0	3253,0	30,0	452,2
	2013	13428,3	68,2	13989,7	31,8	561,4
Коропський	2012	241,6	58,3	912,1	41,7	670,5
	2013	648,8	69,2	1052,0	30,8	403,2
Корюківський	2012	131619,0	71,4	143791,6	28,6	12172,6
	2013	142926,7	68,0	149205,6	32,0	6278,9
Куликівський	2012	-335,3	63,6	471,3	36,4	806,6
	2013	6133,7	60,0	6404,2	40,0	270,5
Менський	2012	7685,8	65,2	8664,3	34,8	978,5
	2013	4396,1	52,2	5138,5	47,8	742,4
Ніжинський	2012	3132,8	60,0	3324,9	40,0	192,1
	2013	1907,6	80,0	1913,3	20,0	5,7

	Роки	Фінансовий результат (сальдо)	Підприємства, які одержали прибуток		Підприємства, які одержали збиток	
			у % до загальної кількості підпри- ємств	фінансовий результат	у % до загальної кількості підпри- ємств	фінансовий результат
Н.-Сіверський	2012	-3923,3	74,1	1974,7	25,9	5898,0
	2013	-5205,0	57,1	1032,4	42,9	6237,4
Носівський	2012	-9873,7	72,7	1635,4	27,3	11509,1
	2013	-6192,6	78,6	1283,3	21,4	7475,9
Прилуцький	2012	-3319,4	62,5	1695,7	37,5	5015,1
	2013	3033,3	80,0	3053,1	20,0	19,8
Ріпкинський	2012	6295,7	58,3	11236,7	41,7	4941,0
	2013	5127,0	75,0	10308,7	25,0	5181,7
Семенівський	2012	-17,6	66,7	82,1	33,3	99,7
	2013	222,6	86,7	255,9	13,3	33,3
Сосницький	2012	4571,3	85,7	5031,0	14,3	459,7
	2013	3795,6	88,9	3803,5	11,1	7,9
Срібнянський	2012	... ^к	... ^к	... ^к	... ^к	... ^к
	2013	... ^к	... ^к	... ^к	... ^к	... ^к
Талалаївський	2012	... ^к	... ^к	... ^к	... ^к	... ^к
	2013	... ^к	... ^к	... ^к	... ^к	... ^к
Чернігівський	2012	-882,1	47,6	4903,4	52,4	5785,5
	2013	-37,4	53,5	3883,1	46,5	3920,5
Щорський	2012	-1786,0	53,8	3222,0	46,2	5008,0
	2013	3025,3	58,3	3539,2	41,7	513,9

6.13.

(. .)

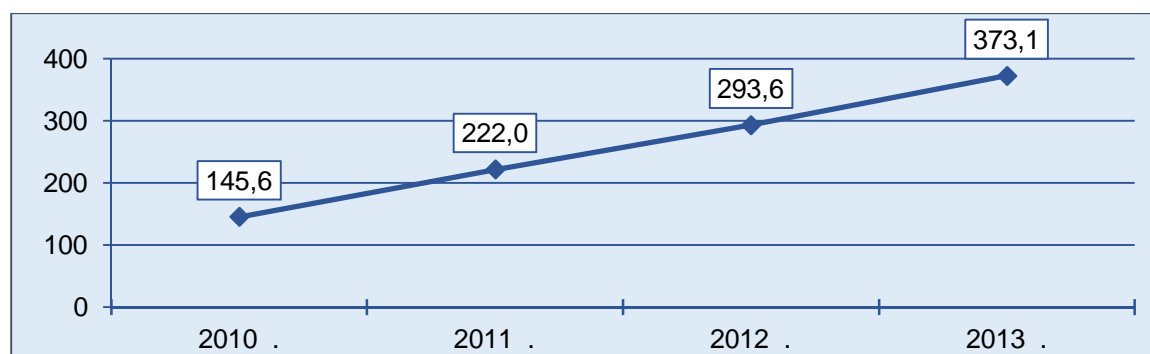

6.14.

()

(. .)

	Роки	Фінансовий результат (сальдо)	Підприємства, які одержали прибуток		Підприємства, які одержали збиток	
			у % до загальної кількості підпри- ємств	фінансовий результат	у % до загальної кількості підпри- ємств	фінансовий результат
	2010	69945,3	51,6	411546,1	48,4	421491,4
	2011	47054,9	60,2	409037,5	39,8	361982,6
	2012	135826,5	61,6	396533,2	38,4	260706,7
	2013	198891,5	61,7	496531,5	38,3	297640,0
Добувна промисловість і розроблення кар'єрів	2010	2703,7	66,7	4265,3	33,3	1561,6
	2011	-3737,7	69,2	4255,8	30,8	7993,5
	2012	3765,6	40,0	8550,0	60,0	4784,4
	2013	3456,7	36,4	6868,0	63,6	3411,3
Переробна промисловість	2010	20868,9	52,4	368759,5	47,6	347890,6
	2011	54237,5	61,3	314434,4	38,7	260196,9
	2012	111597,8	62,6	312299,3	37,4	200701,5
	2013	233592,7	61,9	401981,5	38,1	168388,8
виробництво харчових продуктів, напоїв і тютюнових виробів	2010	174789,2	57,5	221170,5	42,5	46381,3
	2011	117694,4	60,4	174972,3	39,6	57277,9
	2012	93036,0	63,0	144451,0	37,0	51415,0
	2013	136089,4	61,6	211503,5	38,4	75414,1
текстильне виробництво, виробництво одягу, шкіри	2010	-12000,5	57,1	12453,1	42,9	24453,6
виробів зі шкіри та інших матеріалів	2011	-9226,4	67,6	17547,6	32,4	26774,0
	2012	-14603,9	59,4	9029,7	40,6	23633,6
	2013	-11650,7	60,0	8474,7	40,0	20125,4
виготовлення виробів з деревини, паперу та поліграфічна діяльність	2010	77096,6	51,9	96737,2	48,1	19640,6
	2011	53779,6	61,4	78540,9	38,6	24761,3
	2012	101783,6	63,4	122125,8	36,6	20342,2
	2013	112967,6	59,6	125440,3	40,4	12472,7
виробництво коксу та продуктів нафтоперероблення	2010	—	—	—	—	—
	2011	—	—	—	—	—
	2012	... ^к	... ^к	... ^к	... ^к	... ^к
	2013	-2433,1	—	—	100,0	2433,1
виробництво хімічних речовин і хімічної продукції	2010	... ^к	... ^к	... ^к	... ^к	... ^к
	2011	... ^к	... ^к	... ^к	... ^к	... ^к
	2012	84,3	52,2	3968,5	47,8	3884,2
	2013	-5260,0	52,2	3456,5	47,8	8716,5
виробництво основних фармацевтичних продуктів і фармацевтичних препаратів	2010	... ^к	... ^к	... ^к	... ^к	... ^к
	2011	... ^к	... ^к	... ^к	... ^к	... ^к
	2012	... ^к	... ^к	... ^к	... ^к	... ^к
	2013	—	—	—	—	—
виробництво гумових і пластмасових виробів, іншої неметалевої мінеральної продукції	2010	-45552,3	49,3	6791,6	50,7	52343,9
	2011	5245,4	64,2	9180,7	35,8	3935,3
	2012	-6325,9	63,2	6130,9	36,8	12456,8
	2013	-10093,2	61,6	11092,7	38,4	21185,9

	Роки	Фінансовий результат (сальдо)	Підприємства, які одержали прибуток		Підприємства, які одержали збиток	
			у % до загальної кількості підпри- ємств	фінансо- вий результат	у % до загальної кількості підпри- ємств	фінансо- вий результат
металургійне виробництво, виробництво готових металевих виробів, крім машин і устаткування	2010	-4557,5	43,4	7968,7	56,6	12526,5
	2011	2018,3	52,0	4724,6	48,0	2706,3
	2012	3285,1	53,7	5130,8	46,3	1845,7
	2013	1291,2	63,5	4950,0	36,5	3658,8
машинобудування	2010	-34782,5	39,7	12771,8	60,3	47554,3
	2011	-19948,6	52,5	20955,4	47,5	40904,0
	2012	-38894,9	61,8	17489,6	38,2	56384,5
	2013	21885,5	65,6	32109,1	34,4	10223,6
виробництво комп'ютерів, електронної та оптичної продукції	2010	-14346,5	21,4	3000,2	78,6	17346,7
	2011	-660,1	62,5	9415,1	37,5	10075,2
	2012	-18889,9	77,8	6617,5	22,2	25507,4
	2013	3456,4	70,6	3819,9	29,4	363,5
виробництво електричного устаткування	2010	-3902,9	62,5	693,1	37,5	4596,0
	2011	4246,7	71,4	4700,7	28,6	454,0
	2012	2541,0	60,0	3132,7	40,0	591,7
	2013	3809,2	54,5	5047,1	45,5	1237,9
виробництво машин і устаткування, не віднесених до інших угруповань	2010	519,1	50,0	7796,5	50,0	7277,4
	2011	-13346,1	48,0	3897,6	52,0	17243,7
	2012	-3429,4	64,3	3724,9	35,7	7154,3
	2013	-5186,1	65,5	2702,1	34,5	7888,2
виробництво автотранспортних засобів, причепів і напівпричепів та інших транспортних засобів	2010	-17052,2	23,1	1282,0	76,9	18334,2
	2011	-10189,1	36,4	2942,0	63,6	13131,1
	2012	-19116,6	33,3	4014,5	66,7	23131,1
	2013	19806,0	71,4	20540,0	28,6	734,0
виробництво меблів, іншої продукції, ремонт і монтаж машин і устаткування	2010	320,4	61,5	3344,6	38,5	3024,2
	2011	-445,8	69,5	4911,7	30,5	5357,5
	2012	-22357,5	69,0	3973,0	31,0	26330,5
	2013	-9204,0	67,2	4954,7	32,8	14158,7
Постачання електроенергії, газу, пари та кондиційованого повітря	2010	-20300,6	38,5	37460,0	61,5	57760,6
	2011	10144,4	38,5	88346,0	61,5	78201,6
	2012	38455,7	27,3	73126,0	72,7	34670,3
	2013	-19959,7	46,7	84735,4	53,3	104695,1
Водопостачання; каналізація, постачання з відходами	2010	-13217,3	44,7	1061,3	55,3	14278,6
	2011	-13589,3	53,6	2001,3	46,4	15590,6
	2012	-17992,6	60,0	2557,9	40,0	20550,5
	2013	-18198,2	64,9	2946,6	35,1	21144,8

6.15.

()

2013

(. .)

	Чистий дохід (виручка) від реалізації продукції	Інші операційні доходи	Інші доходи	Разом чисті доходи
	10995325,5	474475,8	97660,8	11567462,1
Добувна промисловість і розроблення кар'єрів	81002,1	920,5	552,0	82474,6
Переробна промисловість	8526353,9	449313,0	59256,7	9034923,6
виробництво харчових продуктів, напоїв і тютюнових виробів	4878647,1	151402,1	36682,3	5066731,5
текстильне виробництво, виробництво одягу, шкіри, виробів зі шкіри та інших матеріалів	416101,3	18077,2	6533,2	440711,7
виготовлення виробів з деревини, виробництво паперу та поліграфічна діяльність	1591311,2	115341,8	7364,3	1714017,3
виробництво коксу та продуктів нафтоперероблення	10124,0	400,0	1266,0	11790,0
виробництво хімічних речовин і хімічної продукції	154279,0	54132,5	272,9	208684,4
виробництво основних фармацевтичних продуктів і фармацевтичних препаратів	—	—	—	—
виробництво гумових і пластмасових виробів, іншої неметалевої мінеральної продукції	314760,0	10122,2	3333,9	328216,1
металургійне виробництво, виробництво готових металевих виробів	178370,4	5256,2	1919,5	185546,1
машинобудування	774757,9	90438,7	1251,2	866447,8
виробництво комп'ютерів, електронної та оптичної продукції	166686,5	8690,2	56,3	175433,0
виробництво електричного устаткування	112528,9	9155,0	194,5	121878,4
виробництво машин і устаткування, не віднесених до інших угруповань	173620,7	13253,5	326,4	187200,6
виробництво автотранспортних засобів, причепів і напівпричепів та інших транспортних засобів	321921,8	59340,0	674,0	381935,8
виробництво меблів, іншої продукції; ремонт і монтаж машин і устаткування	208003,0	4142,3	633,4	212778,7
Постачання електроенергії, газу, пари та кондиційованого повітря	2161676,0	14222,0	22740,0	2198638,0
Водопостачання; каналізація, поводження з відходами	226293,5	10020,3	15112,1	251425,9

	Операційні витрати	Інші витрати	Витрати усього	Чистий прибуток (збиток)
	10880390,1	313934,8	11368570,6	198891,5
Добувна промисловість і розроблення кар'єрів	75406,6	434,0	79017,9	3456,7
Переробна промисловість	8363748,2	294218,8	8801330,9	233592,7
виробництво харчових продуктів, напоїв і тютюнових виробів	4622570,2	209716,2	4930642,1	136089,4
текстильне виробництво, виробництво одягу, шкіри, виробів зі шкіри та інших матеріалів	430199,3	19019,8	452362,4	-11650,7
виготовлення виробів з деревини, виробництво паперу та поліграфічна діяльність	1556709,8	11448,9	1601049,7	112967,6
виробництво коксу та продуктів нафтоперероблення	14123,0	78,1	14223,1	-2433,1
виробництво хімічних речовин і хімічної продукції	195992,9	16611,1	213944,4	-5260,0
виробництво основних фармацевтичних продуктів і фармацевтичних препаратів	—	—	—	—
виробництво гумових і пластмасових виробів, іншої неметалевої мінеральної продукції	322671,9	12096,5	338309,3	-10093,2
металургійне виробництво, виробництво готових металевих виробів	181137,8	2273,4	184254,9	1291,2
машинобудування	829605,2	12144,8	844562,3	21885,5
виробництво комп'ютерів, електронної та оптичної продукції	165053,6	5585,8	171976,6	3456,4
виробництво електричного устаткування	117478,3	153,8	118069,2	3809,2
виробництво машин і устаткування, не віднесених до інших угруповань	189436,5	2210,2	192386,7	-5186,1
виробництво автотранспортних засобів, причепів і напівпричепів та інших транспортних засобів	357636,8	4195,0	362129,8	19806,0
виробництво меблів, іншої продукції; ремонт і монтаж машин і устаткування	210738,1	10830,0	221982,7	-9204,0
Постачання електроенергії, газу, пари та кондиційованого повітря	2176439,5	16034,6	2218597,7	-19959,7
Водопостачання; каналізація, поводження з відходами	264795,8	3247,4	269624,1	-18198,2

6.16.

(. .)				
	Роки	Результат від операційної діяльності	Витрати операційної діяльності	Рівень рентабельності (збитковості), %
	2010	411264,2	9095872,4	4,5
	2011	373722,5	11500154,1	3,3
	2012	388062,9	10798953,0	3,6
	2013	587149,4	10873935,4	5,4
Добувна промисловість і розроблення кар'єрів	2010	1256,6	70346,1	1,8
	2011	1729,4	98517,9	1,8
	2012	11745,6	70551,7	16,6
	2013	6516,0	75406,6	8,6
Переробна промисловість	2010	428529,7	7518727,9	5,7
	2011	354979,9	8630001,2	4,1
	2012	355447,4	8104617,3	4,4
	2013	609669,1	8357343,6	7,3
виробництво харчових продуктів, напоїв і тютюнових виробів	2010	316941,5	3749635,7	8,5
	2011	246396,6	4474438,2	5,5
	2012	224454,5	4378125,4	5,1
	2013	407479,0	4622570,2	8,8
текстильне виробництво, виробництво одягу, шкіри виробів зі шкіри та інших матеріалів	2010	8468,9	440301,4	1,9
	2011	3411,7	554403,5	0,6
	2012	6203,7	436354,0	1,4
	2013	4153,2	429370,3	1,0
виготовлення виробів з деревини, паперу та поліграфічна діяльність	2010	160476,2	1342669,8	12,0
	2011	107494,7	1547919,0	6,9
	2012	145699,9	1442488,5	10,1
	2013	148467,9	1553209,0	9,6
виробництво коксу та продуктів нафтоперероблення	2010	—	—	—
	2011	—	—	—
	2012	... ^к	... ^к	... ^к
	2013	—3599,0	14123,0	—25,5
виробництво хімічних речовин і хімічної продукції	2010	... ^к	... ^к	... ^к
	2011	... ^к	... ^к	... ^к
	2012	2182,7	152273,7	1,4
	2013	11977,5	195594,1	6,1
виробництво основних фармацевтичних продуктів і фармацевтичних препаратів	2010	... ^к	... ^к	... ^к
	2011	... ^к	... ^к	... ^к
	2012	... ^к	... ^к	... ^к
	2013	—	—	—
виробництво гумових і пластмасових виробів, іншої неметалевої мінеральної продукції	2010	—39531,7	418041,0	—9,5
	2011	8644,0	299347,1	2,9
	2012	—3270,7	284145,5	—1,2
	2013	2189,3	322426,9	0,7

	Роки	Результат від операційної діяльності	Витрати операційної діяльності	Рівень рентабельності (збитковості), %
металургійне виробництво,	2010	-1565,8	207423,4	-0,8
виробництво готових	2011	4167,8	245544,8	1,7
металевих виробів, крім	2012	4264,8	214215,9	2,0
машин і устаткування	2013	2478,8	181070,8	1,4
машинобудування	2010	-15862,8	927173,8	-1,7
	2011	4694,5	1151583,0	0,4
	2012	-3958,9	1024006,0	-0,4
	2013	35418,6	829044,0	4,3
виробництво комп'ютерів,	2010	-12524,4	190799,4	-6,6
електронної та	2011	3273,3	235174,7	1,4
оптичної продукції	2012	4999,9	253337,2	2,0
	2013	10323,1	165053,6	6,3
виробництво	2010	630,6	80562,2	0,8
електричного	2011	10269,5	135290,9	7,6
устаткування	2012	6054,7	120667,5	5,0
	2013	4205,6	117478,3	3,6
виробництво машин	2010	3001,5	164979,7	1,8
і устаткування, не	2011	-4409,4	160127,9	-2,8
віднесених до інших	2012	-1486,3	199392,1	-0,7
угруповань	2013	-2735,1	188875,3	-1,4
виробництво				
автотранспортних				
засобів, причепів і	2010	-6970,5	490832,5	-1,4
напівпричепів та	2011	-4438,9	620989,5	-0,7
інших транспортних	2012	-13527,2	450609,2	-3,0
засобів	2013	23625,0	357636,8	6,6
виробництво меблів, іншої	2010	2161,7	112939,2	1,9
продукції, ремонт і монтаж	2011	1574,3	149945,9	1,1
машин і устаткування	2012	-14496,6	158702,3	-9,1
	2013	1103,8	209935,3	0,5
Постачання електроенергії,	2010	276,2	1265847,0	0,0
газу, пари та кондиційованого	2011	30957,1	2458022,8	1,3
повітря	2012	46924,4	2334884,4	2,0
	2013	-541,5	2176439,5	-0,0
Водопостачання; каналізація,	2010	-18798,3	240951,4	-7,8
постачання з відходами	2011	-13943,9	313612,2	-4,4
	2012	-26054,5	288899,6	-9,0
	2013	-28494,2	264745,7	-10,8

6.17.

(. .)				
	Роки	Чистий прибуток (збиток)	Витрати діяльності	Рівень рентабельності (збитковості), %
	2010	69945,3	9693638,5	60,1
	2011	47054,9	11929308,7	0,4
	2012	135826,5	11140278,6	1,2
	2013	198891,5	11368570,6	1,7
Добувна промисловість і розроблення кар'єрів	2010	2703,7	74307,0	3,6
	2011	-3737,7	105333,0	-3,5
	2012	3765,6	79216,7	4,8
	2013	3456,7	79017,9	4,4
Переробна промисловість	2010	20868,9	8074592,3	0,3
	2011	54237,5	8993779,7	0,6
	2012	111597,8	8397499,5	1,3
	2013	233592,7	8801330,9	2,7
виробництво харчових продуктів, напоїв і тютюнових виробів	2010	174789,2	3935920,3	4,4
	2011	117694,4	4634825,4	2,5
	2012	93036,0	4537835,4	2,1
	2013	136089,4	4930642,1	2,8
текстильне виробництво, виробництво одягу, шкіри виробів зі шкіри та інших матеріалів	2010	-12000,5	490799,7	-2,4
	2011	-9226,4	589852,3	-1,6
	2012	-14603,9	464571,4	-3,1
	2013	-11650,7	452362,4	-2,6
виготовлення виробів з деревини, паперу та поліграфічна діяльність	2010	77096,6	1473938,9	5,2
	2011	53779,6	1602220,3	3,4
	2012	101783,6	1489502,6	6,8
	2013	112967,6	1601049,7	7,1
виробництво коксу та продуктів нафтоперероблення	2010	—	—	—
	2011	—	—	—
	2012	... ^к	... ^к	... ^к
	2013	-2433,1	14223,1	-17,1
виробництво хімічних речовин і хімічної продукції	2010	... ^к	... ^к	... ^к
	2011	... ^к	... ^к	... ^к
	2012	84,3	154639,2	0,1
	2013	-5260,0	213944,4	-2,5
виробництво основних фармацевтичних продуктів і фармацевтичних препаратів	2010	... ^к	... ^к	... ^к
	2011	... ^к	... ^к	... ^к
	2012	... ^к	... ^к	... ^к
	2013	—	—	—
виробництво гумових і пластмасових виробів, іншої неметалевої мінеральної продукції	2010	-45552,3	426902,0	-10,7
	2011	5245,4	304136,2	1,7
	2012	-6325,9	288327,3	-2,2
	2013	-10093,2	338309,3	-3,0

	Роки	Чистий прибуток (збиток)	Витрати діяльності	Рівень рентабельності (збитковості), %
металургійне виробництво,	2010	-4557,5	212886,7	-2,1
виробництво готових	2011	2018,3	249868,7	0,8
металевих виробів, крім	2012	3285,1	216269,2	1,5
машин і устаткування	2013	1291,2	184254,9	0,7
машинобудування	2010	-34782,5	950753,7	-3,7
	2011	-19948,6	1179998,3	-1,7
	2012	-38894,9	1065146,9	-3,7
	2013	21885,5	844562,3	2,6
виробництво комп'ютерів,	2010	-14346,5	192623,9	-7,4
електронної та	2011	-660,1	240192,2	-0,3
оптичної продукції	2012	-18889,9	281351,5	-6,7
	2013	3456,4	171976,6	2,0
виробництво	2010	-3902,9	86679,9	-4,5
електричного	2011	4246,7	142174,0	3,0
устаткування	2012	2541,0	124639,2	2,0
	2013	3809,2	118069,2	3,2
виробництво машин	2010	519,1	168578,6	0,3
і устаткування, не	2011	-13346,1	169248,3	-7,9
віднесених до інших	2012	-3429,4	201976,7	-1,7
угруповань	2013	-5186,1	192386,7	-2,7
виробництво				
автотранспортних				
засобів, причепів і	2010	-17052,2	502871,3	-3,4
напівпричепів та	2011	-10189,1	628383,8	-1,6
інших транспортних	2012	-19116,6	457179,5	-4,2
засобів	2013	19806,0	362129,8	5,5
виробництво меблів, іншої	2010	320,4	115418,4	0,3
продукції; ремонт і монтаж	2011	-445,8	152493,1	-0,3
машин і устаткування	2012	-22357,5	166898,5	-13,4
	2013	-9204,0	221982,7	-4,1
Постачання електроенергії,	2010	-20300,6	1298875,2	-1,6
газу, пари та кондиційованого	2011	10144,4	2510647,7	0,4
повітря	2012	38455,7	2372127,9	1,6
	2013	-19959,7	2218597,7	-0,9
Водопостачання; каналізація,	2010	-13217,3	245864,0	-5,4
постачання з відходами	2011	-13589,3	319548,3	-4,3
	2012	-17992,6	291434,5	-6,2
	2013	-18198,2	269624,1	-6,7

VII.

,

,

7.1.

	Роки	Великі підприємства		Середні підприємства	
		одиниць	у % до загальної кількості підприємств відповідного виду діяльності	одиниць	у % до загальної кількості підприємств відповідного виду діяльності
	2010	3	0,1	468	9,0
	2011	6	0,1	450	8,2
	2012	6	0,1	426	7,2
	2013	5	0,1	380	6,1
Сільське, лісове та рибне господарство	2010	—	—	187	18,0
	2011	1	0,1	174	16,4
	2012	1	0,1	176	15,2
	2013	1	0,1	157	12,5
Промисловість	2010	3	0,4	147	18,9
	2011	4	0,5	132	16,0
	2012	4	0,5	120	14,5
	2013	4	0,4	114	12,4
Будівництво	2010	—	—	22	5,0
	2011	—	—	23	5,3
	2012	—	—	19	4,1
	2013	—	—	19	4,0
Оптова та роздрібна торгівля; ремонт автотранспортних засобів і мотоциклів	2010	—	—	57	3,8
	2011	1	0,1	70	4,4
	2012	1	0,1	56	3,5
	2013	—	—	45	2,7
Транспорт, складське господарство, поштова та кур'єрська діяльність	2010	—	—	14	7,1
	2011	—	—	13	4,8
	2012	—	—	16	4,7
	2013	—	—	16	4,4
Тимчасове розміщування й організація харчування	2010	—	—	10	7,4
	2011	—	—	8	5,7
	2012	—	—	9	6,4
	2013	—	—	10	6,8
Інформація та телекомунікації	2010	—	—	1	0,8
	2011	—	—	1	0,7
	2012	—	—	1	0,7
	2013	—	—	1	0,6

	Роки	Малі підприємства		З них	
		одиниць	у % до загальної кількості підприємств відповідного виду діяльності	мікропідприємства	
				одиниць	у % до загальної кількості підприємств відповідного виду діяльності
	2010	4712	90,9	3614	69,7
	2011	5066	91,7	3927	71,1
	2012	5455	92,7	4367	74,2
	2013	5835	93,8	4786	76,9
Сільське, лісове та рибне господарство	2010	851	82,0	652	62,8
	2011	885	83,5	666	62,8
	2012	984	84,8	782	67,4
	2013	1101	87,4	892	70,8
Промисловість	2010	626	80,7	425	54,8
	2011	688	83,5	476	57,8
	2012	705	85,0	505	60,9
	2013	805	87,2	604	65,4
Будівництво	2010	416	95,0	315	71,9
	2011	412	94,7	321	73,8
	2012	447	95,9	361	77,5
	2013	458	96,0	391	82,0
Оптова та роздрібна торгівля; ремонт автотранспортних засобів і мотоциклів	2010	1428	96,2	1167	78,6
	2011	1510	95,5	1247	78,9
	2012	1561	96,5	1315	81,3
	2013	1649	97,3	1407	83,1
Транспорт, складське господарство, поштова та кур'єрська діяльність	2010	184	92,9	116	58,6
	2011	256	95,2	175	65,1
	2012	325	95,3	232	68,0
	2013	344	95,6	255	70,8
Тимчасове розміщування й організація харчування	2010	125	92,6	87	64,4
	2011	132	94,3	95	67,9
	2012	132	93,6	99	70,2
	2013	137	93,2	105	71,4
Інформація та телекомунікації	2010	128	99,2	97	75,2
	2011	143	99,3	115	79,9
	2012	147	99,3	118	79,7
	2013	154	99,4	126	81,3

	Роки	Великі підприємства		Середні підприємства	
		одиниць	у % до загальної кількості підприємств відповідного виду діяльності	одиниць	у % до загальної кількості підприємств відповідного виду діяльності
Фінансова та страхова діяльність	2010	—	—	1	2,0
	2011	—	—	—	—
	2012	—	—	1	2,3
	2013	—	—	—	—
Операції з нерухомим майном	2010	—	—	9	2,5
	2011	—	—	4	1,0
	2012	—	—	6	1,3
	2013	—	—	3	0,7
Професійна, наукова та технічна діяльність	2010	—	—	7	2,5
	2011	—	—	5	1,7
	2012	—	—	5	1,5
	2013	—	—	4	1,1
Діяльність у сфері адміністративного та допоміжного обслуговування	2010	—	—	4	2,8
	2011	—	—	12	7,1
	2012	—	—	10	5,7
	2013	—	—	10	5,5
Освіта	2010	—	—	1	3,8
	2011	—	—	—	—
	2012	—	—	—	—
	2013	—	—	—	—
Охорона здоров'я та надання соціальної допомоги	2010	—	—	—	—
	2011	—	—	—	—
	2012	—	—	—	—
	2013	—	—	—	—
Мистецтво, спорт, розваги та відпочинок	2010	—	—	5	22,7
	2011	—	—	5	18,5
	2012	—	—	6	20,0
	2013	—	—	—	—
Надання інших видів послуг	2010	—	—	3	3,9
	2011	—	—	3	3,7
	2012	—	—	1	1,0
	2013	—	—	1	1,0

	Роки	Малі підприємства		З них	
		одиниць	у % до загальної кількості підприємств відповідного виду діяльності	мікропідприємства	
				одиниць	у % до загальної кількості підприємств відповідного виду діяльності
Фінансова та страхова діяльність	2010	48	98,0	43	87,8
	2011	42	100,0	37	88,1
	2012	43	97,7	37	84,0
	2013	37	100,0	34	91,9
Операції з нерухомим майном	2010	348	97,5	277	77,6
	2011	392	99,0	322	81,3
	2012	444	98,7	380	84,4
	2013	445	99,3	384	85,7
Професійна, наукова та технічна діяльність	2010	269	97,5	226	81,9
	2011	291	98,3	243	82,1
	2012	325	98,5	277	83,9
	2013	351	98,9	317	89,3
Діяльність у сфері адміністративного та допоміжного обслуговування	2010	137	97,2	99	70,2
	2011	156	92,9	118	70,2
	2012	165	94,3	127	72,6
	2013	172	94,5	124	68,1
Освіта	2010	25	96,2	18	69,2
	2011	20	100,0	16	80,0
	2012	15	100,0	11	73,3
	2013	17	100,0	14	82,4
Охорона здоров'я та надання соціальної допомоги	2010	37	100,0	23	62,2
	2011	39	100,0	25	64,1
	2012	43	100,0	27	62,8
	2013	43	100,0	29	67,4
Мистецтво, спорт, розваги та відпочинок	2010	17	77,3	13	59,1
	2011	22	81,5	14	51,9
	2012	24	80,0	18	60,0
	2013	26	100,0	23	88,5
Надання інших видів послуг	2010	73	96,1	56	73,7
	2011	78	96,3	57	70,4
	2012	95	99,0	78	81,3
	2013	96	99,0	81	83,5

7.2.

	Роки	Великі підприємства		Середні підприємства	
		тис. осіб	у % до загальної кількості найманих працівників відповідного виду діяльності	тис. осіб	у % до загальної кількості найманих працівників відповідного виду діяльності
	2010	5249	4,2	78806	63,9
	2011	9171	7,6	74263	61,1
	2012	9626	8,4	67701	59,1
	2013	10376	9,7	61607	57,4
Сільське, лісове та рибне господарство	2010	—	—	28107	78,6
	2011	... ^к	... ^к	... ^к	... ^к
	2012	... ^к	... ^к	... ^к	... ^к
	2013	... ^к	... ^к	... ^к	... ^к
Промисловість	2010	5249	11,7	32075	71,3
	2011	7861	18,1	28749	66,3
	2012	7917	20,2	24897	63,7
	2013	... ^к	... ^к	... ^к	... ^к
Будівництво	2010	—	—	3295	44,6
	2011	—	—	3494	55,6
	2012	—	—	3219	53,0
	2013	—	—	2471	50,4
Оптова та роздрібна торгівля; ремонт автотранспортних засобів і мотоциклів	2010	—	—	7264	44,3
	2011	... ^к	... ^к	... ^к	... ^к
	2012	... ^к	... ^к	... ^к	... ^к
	2013	—	—	4766	36,7
Транспорт, складське господарство, поштова та кур'єрська діяльність	2010	—	—	3424	62,8
	2011	—	—	3089	54,5
	2012	—	—	3498	55,0
	2013	—	—	3410	54,7
Тимчасове розміщування й організація харчування	2010	—	—	876	0,5
	2011	—	—	704	38,3
	2012	—	—	1201	51,3
	2013	—	—	1254	51,9
Інформація та телекомунікації	2010	—	—	... ^к	... ^к
	2011	—	—	... ^к	... ^к
	2012	—	—	... ^к	... ^к
	2013	—	—	... ^к	... ^к

	Роки	Малі підприємства		З них	
		тис. осіб	у % до загальної кількості найманих працівників відповідного виду діяльності	мікропідприємства	
				тис. осіб	у % до загальної кількості найманих працівників відповідного виду діяльності
	2010	39320	31,9	11807	9,6
	2011	38065	31,3	11979	9,9
	2012	37172	32,5	12075	10,5
	2013	37140	32,9	12455	10,9
Сільське, лісове та рибне господарство	2010	7664	21,4	1843	5,2
	2011	7188	20,5	1670	4,8
	2012	7217	20,9	2004	5,8
	2013	8041	24,1	2274	6,8
Промисловість	2010	7655	17,0	1654	3,7
	2011	6747	15,6	1549	3,6
	2012	6300	16,1	1371	3,5
	2013	6691	17,4	1538	4,0
Будівництво	2010	4087	55,4	1307	17,7
	2011	2793	44,4	962	15,3
	2012	2853	47,0	1024	16,9
	2013	2436	49,6	997	20,3
Оптова та роздрібна торгівля; ремонт автотранспортних засобів і мотоциклів	2010	9148	55,7	3466	21,1
	2011	9295	54,3	3724	21,8
	2012	8915	60,7	3529	24,0
	2013	8237	63,3	3349	25,8
Транспорт, складське господарство, поштова та кур'єрська діяльність	2010	2029	37,2	412	7,6
	2011	2578	45,5	579	10,2
	2012	2866	45,0	640	10,1
	2013	2828	45,3	652	10,5
Тимчасове розміщування й організація харчування	2010	1056	54,7	315	16,3
	2011	1136	61,7	337	18,3
	2012	1142	48,7	344	14,7
	2013	1163	48,1	373	15,4
Інформація та телекомунікації	2010	... ^к	... ^к	350	33,8
	2011	... ^к	... ^к	420	35,9
	2012	... ^к	... ^к	409	35,8
	2013	... ^к	... ^к	410	35,9

	Роки	Великі підприємства		Середні підприємства	
		тис. осіб	у % до загальної кількості найманих працівників відповідного виду діяльності	тис. осіб	у % до загальної кількості найманих працівників відповідного виду діяльності
Фінансова та страхова діяльність	2010	—	—	... ^к	... ^к
	2011	—	—	—	—
	2012	—	—	... ^к	... ^к
	2013	—	—	—	—
Операції з нерухомим майном	2010	—	—	1151	33,4
	2011	—	—	387	13,9
	2012	—	—	338	12,8
	2013	—	—	342	13,3
Професійна, наукова та технічна діяльність	2010	—	—	607	27,4
	2011	—	—	407	19,0
	2012	—	—	344	16,4
	2013	—	—	951	36,6
Діяльність у сфері адміністративного та допоміжного обслуговування	2010	—	—	659	34,7
	2011	—	—	1705	56,7
	2012	—	—	1655	55,4
	2013	—	—	1501	52,1
Освіта	2010	—	—	... ^к	... ^к
	2011	—	—	—	—
	2012	—	—	—	—
	2013	—	—	—	—
Охорона здоров'я та надання соціальної допомоги	2010	—	—	—	—
	2011	—	—	—	—
	2012	—	—	—	—
	2013	—	—	—	—
Мистецтво, спорт, розваги та відпочинок	2010	—	—	794	83,8
	2011	—	—	826	79,7
	2012	—	—	922	82,8
	2013	—	—	—	—
Надання інших видів послуг	2010	—	—	371	40,2
	2011	—	—	343	16,6
	2012	—	—	... ^к	... ^к
	2013	—	—	... ^к	... ^к

	Роки	Малі підприємства		У тому числі	
		тис. осіб	у % до загальної кількості найманих працівників відповідного виду діяльності	мікропідприємства	
				тис. осіб	у % до загальної кількості найманих працівників відповідного виду діяльності
Фінансова та страхова діяльність	2010	... ^к	... ^к	185	50,5
	2011	337	100,0	151	44,8
	2012	... ^к	... ^к	76	45,2
	2013	164	100,0	100	61,0
Операції з нерухомим майном	2010	2297	66,6	883	25,6
	2011	2403	86,1	1001	35,9
	2012	2306	87,2	1039	39,3
	2013	2229	86,7	1026	38,4
Професійна, наукова та технічна діяльність	2010	1605	72,6	696	31,5
	2011	1732	81,0	717	33,5
	2012	1751	83,6	777	37,1
	2013	1650	63,4	920	35,4
Діяльність у сфері адміністративного та допоміжного обслуговування	2010	1239	65,3	280	14,8
	2011	1301	43,3	353	11,7
	2012	1330	44,6	390	13,1
	2013	1381	47,9	341	11,8
Освіта	2010	... ^к	... ^к	64	23,3
	2011	194	100,0	94	39,5
	2012	105	100,0	41	39,0
	2013	96	100,0	43	44,8
Охорона здоров'я та надання соціальної допомоги	2010	343	100,0	83	24,2
	2011	475	100,0	136	28,6
	2012	427	100,0	106	24,8
	2013	431	100,0	141	32,7
Мистецтво, спорт, розваги та відпочинок	2010	153	16,2	50	5,3
	2011	211	20,3	56	5,4
	2012	191	17,2	67	6,0
	2013	164	100,0	69	42,1
Надання інших видів послуг	2010	551	58,2	219	23,1
	2011	639	65,1	230	23,4
	2012	... ^к	... ^к	258	35,4
	2013	... ^к	... ^к	222	32,8

7.3.

2013

(. .)

	Актив					
	необоротні активи		оборотні активи		необоротні активи та групи вибуття	
	на початок року	на кінець року	на початок року	на кінець року	на початок року	на кінець року
	18756659,6	21121718,5	17885416,8	20501214,9	18795,0	39210,0
	2097243,0	2238051,0	2647160,0	3052066,0	6	459,0
	11828595,2	13011645,5	9848506,6	11295675,5	936,0	2195,5
	4830821,4	5872022,0	5389750,2	6153473,4	17859,0	36555,5
	1745798,1	2018941,5	2391716,6	2728168,1	15002,8	437,5
Сільське, лісове та рибне господарство	3688132,3	4444113,7	7514355,3	9053851,9	17504,4	1582,9
великі
середні
малі	911782,3	1084119,5	1785377,3	2034223,7	16669,4	71,9
у тому числі мікропідприємства	255511,8	290088,3	482939,2	580539,1	14616,4	71,9
Промисловість	4676525,6	5400906,2	4997946,9	5593038,6	333,9	36228,5
великі
середні	2209239,9	2401163,4	2570447,9	2474727,7	—	581,0
малі	851506,7	1182195,8	584199,0	681230,9	333,9	35647,5
у тому числі мікропідприємства	276702,9	303942,8	211259,7	274436,3	—	1,9
Будівництво	491378,5	544411,9	663907,8	906047,1	100,1	364,1
великі	—	—	—	—	—	—
середні	330617,5	331660,6	295301,2	494552,2	88,0	352,0
малі	160761,0	212751,3	368606,6	411494,9	12,1	12,1
у тому числі мікропідприємства	45888,4	68594,8	274659,1	304350,1	—	—
Оптова та роздрібна торгівля;						
ремонт автотранспортних засобів і мотоциклів	1164072,2	1601008,8	3163300,4	3282951,8	54,2	69,6
великі	—	—	—	—	—	—
середні	610107,2	699638,3	1666816,4	1514712,2	9,0	4,0
малі	553965,0	901370,5	1496484,0	1768239,6	45,2	65,6
у тому числі мікропідприємства	357764,9	509275,3	613834,3	692866,0	44,3	60,6

	Актив					
	необоротні активи		оборотні активи		необоротні активи та групи вибуття	
	на початок року	на кінець року	на початок року	на кінець року	на початок року	на кінець року
Транспорт, складське господарство, поштова та кур'єрська діяльність	635885,0	783285,6	406797,1	437877,5	426,1	484,7
великі	—	—	—	—	—	—
середні	431554,0	438868,0	229673,0	221984,0	4,0	4,0
малі	204331,0	344417,6	177124,1	215893,5	422,1	480,7
у тому числі мікропідприємства	34856,2	46353,7	85301,6	86922,9	0,8	59,4
Тимчасове розміщування й організація харчування	196560,0	203841,2	70977,7	51738,9	-	202,5
великі	—	—	—	—	—	—
середні	136378,8	131960,6	36355,2	27550,2	—	202,5
малі	60181,2	71880,6	34622,5	24188,7	—	—
у тому числі мікропідприємства	13884,3	24976,0	11998,0	12749,1	—	—
Інформація та телекомунікації	55430,1	56200,1	41429,8	43546,4	0,1	0,1
великі	—	—	—	—	—	—
середні	... ^к	... ^к	... ^к	... ^к	... ^к	... ^к
малі	... ^к	... ^к	... ^к	... ^к	... ^к	... ^к
у тому числі мікропідприємства	28873,9	29547,5	23936,1	23539,7	0,1	0,1
Фінансова та страхова діяльність	57115,5	59977,7	82734,3	92043,1	-	-
великі	—	—	—	—	—	—
середні	—	—	—	—	—	—
малі	57115,5	59977,7	82734,3	92043,1	—	—
у тому числі мікропідприємства	34702,5	34309,7	59715,3	65819,1	—	—
Операції з нерухомим майном	1848504,6	2704982,1	640071,1	645021,5	370,2	271,6
великі	—	—	—	—	—	—
середні	595756,0	1489296,0	6127,0	7699,0	—	—
малі	1252748,6	1215686,1	633944,1	637322,5	370,2	271,6
у тому числі мікропідприємства	499107,0	487865,0	487131,0	499962,4	341,2	243,6

	Актив					
	необоротні активи		оборотні активи		необоротні активи та групи вибуття	
	на початок року	на кінець року	на початок року	на кінець року	на початок року	на кінець року
Професійна, наукова та технічна діяльність	172301,4	185541,4	164351,1	200667,4	-	-
великі	-	-	-	-	-	-
середні	68491,0	75752,0	68781,0	64865,0	-	-
малі	103810,4	109789,4	95570,1	135802,4	-	-
у тому числі мікропідприємства	94333,4	101359,9	82933,4	114347,4	-	-
Діяльність у сфері адміністративного та допоміжного обслуговування	5720746,1	5081735,8	120010,8	172056,6	6,0	6,0
великі	-	-	-	-	-	-
середні	5148218,8	4500260,4	45193,9	79928,0	-	-
малі	572527,3	581475,4	74816,9	92128,6	6,0	6,0
у тому числі мікропідприємства	89853,4	102597,2	51101,9	64417,4	-	-
Освіта	291,4	404,7	483,5	843,7	-	-
великі	-	-	-	-	-	-
середні	-	-	-	-	-	-
малі	291,4	404,7	483,5	843,7	-	-
у тому числі мікропідприємства	73,2	65,9	210,9	400,5	-	-
Охорона здоров'я та надання соціальної допомоги	11806,2	12431,7	2412,3	2060,6	-	-
великі	-	-	-	-	-	-
середні	-	-	-	-	-	-
малі	11806,2	12431,7	2412,3	2060,6	-	-
у тому числі мікропідприємства	2938,4	2853,3	272,7	299,3	-	-
Мистецтво, спорт, розваги та відпочинок	20777,4	24055,3	4819,2	6750,1	-	-
великі	-	-	-	-	-	-
середні	-	-	-	-	-	-
малі	20777,4	24055,3	4819,2	6750,1	-	-
у тому числі мікропідприємства	9830,9	14129,3	3280,1	4107,1	-	-
Надання інших видів послуг	17133,3	18822,3	11819,5	12719,7	-	-
великі	-	-	-	-	-	-
середні	-	-
малі	-	-
у тому числі мікропідприємства	1476,9	2982,8	3143,3	3411,7	-	-

	Пасив					
	власний капітал		довгострокові зобов'язання і забезпечення		поточні зобов'язання і забезпечення	
	на початок року	на кінець року	на початок року	на кінець року	на початок року	на кінець року
	17040186,8	16939277,5	5460242,4	8297558,5	14150586,5	16413783,5
	2264099,0	2040146,0	422135,0	1555028,0	2058169,0	1695402,0
	10401929,8	10178365,2	3513451,6	4647517,2	7762311,4	9483222,1
	4374158,0	4720766,3	1524655,8	2095013,3	4330106,1	5235159,4
	1330674,1	1335497,4	1008807,4	1241145,4	1809846,0	2166408,9
Сільське, лісове та рибне господарство	4496327,0	3906998,8	1606180,4	2975649,0	5116683,0	6615068,0
великі
середні
малі	1210014,9	1335790,3	280261,4	289364,7	1223096,1	1491839,4
у тому числі мікропідприємства	391753,7	398499,8	42839,4	50452,7	318017,7	420482,9
Промисловість	3748338,9	4362245,9	1549640,5	2382918,0	4376526,3	4284775,4
великі
середні
малі	755710,7	989487,2	87631,9	92273,1	592396,3	817079,9
у тому числі мікропідприємства	217170,4	246847,4	40245,9	36615,5	230245,6	294684,1
Будівництво	459258,4	487403,4	177008,3	199101,4	518729,0	763865,3
великі	—	—	—	—	—	—
середні	286042,7	281568,5	135555,2	141387,7	204408,8	403608,6
малі	173215,7	205834,9	41453,1	57713,7	314320,2	360256,7
у тому числі мікропідприємства	52866,5	59617,4	36922,7	54938,5	230367,6	257936,0
Оптова та роздрібна торгівля; ремонт автотранспортних засобів і мотоциклів	515119,2	360080,7	1037850,3	1294317,6	2768174,1	3223889,8
великі	—	—	—	—	—	—
середні	175998,2	117086,7	608978,9	339311,6	1491955,5	1757956,2
малі	339121,0	242994,0	428871,4	955006,0	1276218,6	1465933,6
у тому числі мікропідприємства	66939,3	—42051,7	402610,4	620635,4	501817,9	623494,0

	Пасив					
	власний капітал		довгострокові зобов'язання і забезпечення		поточні зобов'язання і забезпечення	
	на початок року	на кінець року	на початок року	на кінець року	на початок року	на кінець року
Транспорт, складське господарство, поштова та кур'єрська діяльність	363283,8	336022,7	103717,8	212015,0	575795,5	672777,9
великі	—	—	—	—	—	—
середні	236366,0	213959,0	71205,0	131667,0	353660,0	315230,0
малі	126917,8	122063,7	32512,8	80348,0	222135,5	357547,9
у тому числі мікропідприємства	32117,9	35128,2	4398,9	4423,2	83641,8	93783,1
Тимчасове розміщування й організація харчування	170375,7	168366,3	21195,8	16355,3	75963,6	71061,0
великі	—	—	—	—	—	—
середні	130978,3	122259,6	4648,0	9639,0	37107,7	27814,7
малі	39397,4	46106,7	16547,8	6716,3	38855,9	43246,3
у тому числі мікропідприємства	14003,5	23341,0	375,1	403,7	11501,1	13980,4
Інформація та телекомунікації	59894,4	59390,3	1850,6	1355,4	35107,6	38989,9
великі	—	—	—	—	—	—
середні	... ^к	... ^к	... ^к	... ^к	... ^к	... ^к
малі	... ^к	... ^к	... ^к	... ^к	... ^к	... ^к
у тому числі мікропідприємства	36444,2	36015,9	1020,9	624,4	15339,9	16447,0
Фінансова та страхова діяльність	89972,5	101719,2	12773,3	17356,1	37104,0	32945,5
великі	—	—	—	—	—	—
середні	—	—	—	—	—	—
малі	89972,5	101719,2	12773,3	17356,1	37104,0	32945,5
у тому числі мікропідприємства	56874,5	63769,2	8506,3	8614,1	29037,0	27745,5
Операції з нерухомим майном	1458728,9	2341549,7	552253,5	522962,7	477963,0	485748,6
великі	—	—	—	—	—	—
середні	597801,0	1489534,0	—	—	4082,0	7461,0
малі	860927,9	852015,7	552253,5	522962,7	473881,0	478287,6
у тому числі мікропідприємства	259807,6	268806,3	413982,6	404380,4	312788,5	314870,2

	Пасив					
	власний капітал		довгострокові зобов'язання і забезпечення		поточні зобов'язання і забезпечення	
	на початок року	на кінець року	на початок року	на кінець року	на початок року	на кінець року
Професійна, наукова та технічна діяльність	246985,1	268830,6	20864,0	22016,3	67057,2	92964,0
великі	—	—	—	—	—	—
середні	121041,0	124104,0	2160,0	1867,0	14071,0	14646,0
малі	125944,1	144726,6	18704,0	20149,3	52986,2	78318,0
у тому числі мікропідприємства	117851,2	135757,3	16214,1	17516,4	41455,3	60035,7
Діяльність у сфері адміністративного та допоміжного обслуговування	5386662,5	4491434,7	372443,2	649541,8	81648,9	112819,9
великі	—	—	—	—	—	—
середні	4833085,3	3919404,2	325107,9	601676,7	35219,5	59107,5
малі	553577,2	572030,5	47335,3	47865,1	46429,4	53712,4
у тому числі мікропідприємства	70109,2	88638,7	41158,9	42008,7	29678,9	36365,2
Освіта	287,3	579,2	85,8	85,8	398,4	578,6
великі	—	—	—	—	—	—
середні	—	—	—	—	—	—
малі	287,3	579,2	85,8	85,8	398,4	578,6
у тому числі мікропідприємства	10,6	108,2	85,8	85,8	184,3	267,6
Охорона здоров'я та надання соціальної допомоги	6598,4	7009,0	3930,9	3370,5	3689,2	4112,8
великі	—	—	—	—	—	—
середні	—	—	—	—	—	—
малі	6598,4	7009,0	3930,9	3370,5	3689,2	4112,8
у тому числі мікропідприємства	1704,1	1407,1	5,4	—	1501,6	1745,5
Мистецтво, спорт, розваги та відпочинок	17757,6	23135,5	229,1	242,2	7609,9	7427,7
великі	—	—	—	—	—	—
середні	—	—	—	—	—	—
малі	17757,6	23135,5	229,1	242,2	7609,9	7427,7
у тому числі мікропідприємства	11226,0	16254,3	226,1	242,2	1658,9	1739,9
Надання інших видів послуг	20597,1	24511,5	218,9	271,4	8136,8	6759,1
великі	—	—	—	—	—	—
середні	... ^к	... ^к	... ^к	... ^к	... ^к	... ^к
малі	... ^к	... ^к	... ^к	... ^к	... ^к	... ^к
у тому числі мікропідприємства	1795,4	3358,3	214,9	204,4	2609,9	2831,8

	Пасив		Баланс	
	зобов'язання, пов'язані з необоротними активами та групами вибуття та чиста вартість активів недержавного пенсійного фонду			
	на початок року	на кінець року	на початок року	на кінець року
	9855,7	11523,9	36660871,4	41662143,4
	6	6	4744403,0	5290576,0
	345,0	412,0	21678037,8	24309516,5
	9510,7	11111,9	10238430,6	12062050,9
	3190,0	4495,4	4152517,5	4747547,1
Сільське, лісове та рибне господарство	801,6	1832,7	11219992,0	13499548,5
великі
середні
малі	456,6	1420,7	2713829,0	3118415,1
у тому числі мікропідприємства	456,6	1263,9	753067,4	870699,3
Промисловість	300,7	234,0	9674806,4	11030173,3
великі
середні
малі	300,7	234,0	1436039,6	1899074,2
у тому числі мікропідприємства	300,7	234,0	487962,6	578381,0
Будівництво	390,7	453,0	1155386,4	1450823,1
великі	—	—	—	—
середні	—	—	626006,7	826564,8
малі	390,7	453,0	529379,7	624258,3
у тому числі мікропідприємства	390,7	453,0	320547,5	372944,9
Оптова та роздрібна торгівля; ремонт автотранспортних засобів і мотоциклів	6283,2	5742,1	4327426,8	4884030,2
великі	—	—	—	—
середні	—	—	2276932,6	2214354,5
малі	6283,2	5742,1	2050494,2	2669675,7
у тому числі мікропідприємства	275,9	124,2	971643,5	1202201,9

	Пасив		Баланс	
	зобов'язання, пов'язані з необоротними активами та групами вибуття та чиста вартість активів недержавного пенсійного фонду			
	на початок року	на кінець року	на початок року	на кінець року
Транспорт, складське господарство, поштова та кур'єрська діяльність	311,1	832,2	1043108,2	1221647,8
великі	—	—	—	—
середні	—	—	661231,0	660856,0
малі	311,1	832,2	381877,2	560791,8
у тому числі мікропідприємства	—	1,5	120158,6	133336,0
Тимчасове розміщування й організація харчування	2,6	—	267537,7	255782,6
великі	—	—	—	—
середні	—	—	172734,0	159713,3
малі	2,6	—	94803,7	96069,3
у тому числі мікропідприємства	2,6	—	25882,3	37725,1
Інформація та телекомунікації	7,4	11,0	96860,0	99746,6
великі	—	—	—	—
середні	... ^к	... ^к	... ^к	... ^к
малі	... ^к	... ^к	... ^к	... ^к
у тому числі мікропідприємства	5,1	—	52810,1	53087,3
Фінансова та страхова діяльність	—	—	139849,8	152020,8
великі	—	—	—	—
середні	—	—	—	—
малі	—	—	139849,8	152020,8
у тому числі мікропідприємства	—	—	94417,8	100128,8
Операції з нерухомим майном	0,5	14,2	2488945,9	3350275,2
великі	—	—	—	—
середні	—	—	601883,0	1496995,0
малі	0,5	14,2	1887062,9	1853280,2
у тому числі мікропідприємства	0,5	14,1	986579,2	988071,0

	Пасив		Баланс	
	зобов'язання, пов'язані з необоротними активами та групами вибуття та чиста вартість активів недержавного пенсійного фонду			
	на початок року	на кінець року	на початок року	на кінець року
Професійна, наукова та технічна діяльність	1746,2	2397,9	336652,5	386208,8
великі	—	—	—	—
середні	—	—	137272,0	140617,0
малі	1746,2	2397,9	199380,5	245591,8
у тому числі мікропідприємства	1746,2	2397,9	177266,8	215707,3
Діяльність у сфері адміністративного та допоміжного обслуговування	8,3	2,0	5840762,9	5253798,4
великі	—	—	—	—
середні	—	—	5193412,7	4580188,4
малі	8,3	2,0	647350,2	673610,0
у тому числі мікропідприємства	8,3	2,0	140955,3	167014,6
Освіта	3,4	4,8	774,9	1248,4
великі	—	—	—	—
середні	—	—	—	—
малі	3,4	4,8	774,9	1248,4
у тому числі мікропідприємства	3,4	4,8	284,1	466,4
Охорона здоров'я та надання соціальної допомоги	—	—	14218,5	14492,3
великі	—	—	—	—
середні	—	—	—	—
малі	—	—	14218,5	14492,3
у тому числі мікропідприємства	—	—	3211,1	3152,6
Мистецтво, спорт, розваги та відпочинок	—	—	25596,6	30805,4
великі	—	—	—	—
середні	—	—	—	—
малі	—	—	25596,6	30805,4
у тому числі мікропідприємства	—	—	13111,0	18236,4
Надання інших видів послуг	—	—	28952,8	31542,0
великі	—	—	—	—
середні	—	—
малі	—	—
у тому числі мікропідприємства	—	—	4620,2	6394,5

7.4.

2013

(. .)

	Дебіторська заборгованість – усього		У тому числі	
			за товари, роботи, послуги: чиста реалізаційна вартість	
	на початок року	на кінець року	на початок року	на кінець року
	9241945,2	10798496,6	4577890,3	5183077,9
	1085543,0	1247759,0	655328,0	725377,0
	4889087,6	5837581,6	2354350,0	2608639,6
	3267314,6	3713156,0	1568212,3	1849061,3
	1495331,4	1688191,3	642717,7	695529,6
Сільське, лісове та рибне господарство	3553277,6	4513799,0	1544702,6	1791016,8
великі
середні
малі	980744,7	1067857,3	482507,0	590324,6
у тому числі мікропідприємства	265039,7	317129,4	188527,1	206047,3
Промисловість	2864104,8	2875635,0	1540433,1	1533244,2
великі
середні
малі	308134,7	420909,0	137566,6	161160,9
у тому числі мікропідприємства	130166,3	195298,0	46119,6	37457,7
Будівництво	337482,2	399754,7	175030,1	168785,2
великі	—	—	—	—
середні	127626,0	192195,3	74080,7	88315,1
малі	209856,2	207559,4	100949,4	80470,1
у тому числі мікропідприємства	150844,6	148636,2	51307,2	40517,8
Оптова та роздрібна торгівля;ремонт автотранспортних засобів і мотоциклів	1493113,6	1939031,2	962585,8	1323194,0
великі	—	—	—	—
середні	513569,3	783114,7	327159,9	553874,3
малі	979544,3	1155916,5	635425,9	769319,7
у тому числі мікропідприємства	399643,8	436328,1	245489,3	279314,0

. 7.4

	Дебіторська заборгованість – усього		У тому числі	
			за товари, роботи, послуги: чиста реалізаційна вартість	
	на початок року	на кінець року	на початок року	на кінець року
Транспорт, складське господарство, поштова та кур'єрська діяльність	271245,3	306057,2	156044,1	155724,7
великі	—	—	—	—
середні	135621,0	143250,0	86991,0	68689,0
малі	135624,3	162807,2	69053,1	87035,7
у тому числі мікропідприємства	74155,1	75651,8	31541,9	32586,3
Тимчасове розміщування й організація харчування	36650,5	30749,2	24032,5	18012,5
великі	—	—	—	—
середні	24036,5	18344,7	20789,5	15411,4
малі	12614,0	12404,5	3243,0	2601,1
у тому числі мікропідприємства	7284,7	8000,4	629,6	1208,1
Інформація та телекомунікації	23616,7	21106,4	19757,5	16891,0
великі	—	—	—	—
середні	... ^к	... ^к	... ^к	... ^к
малі	... ^к	... ^к	... ^к	... ^к
у тому числі мікропідприємства	15927,5	14761,7	14294,1	12994,9
Фінансова та страхова діяльність	59080,7	63646,8	2750,7	2851,2
великі	—	—	—	—
середні	—	—	—	—
малі	59080,7	63646,8	2750,7	2851,2
у тому числі мікропідприємства	46673,7	50094,8	2176,7	2130,2
Операції з нерухомим майном	427334,8	425484,1	81058,0	79450,9
великі	—	—	—	—
середні	5652,0	6322,0	2855,0	5001,0
малі	421682,8	419162,1	78203,0	74449,9
у тому числі мікропідприємства	297835,3	303664,2	35560,9	45277,9

	Дебіторська заборгованість – усього		У тому числі	
			за товари, роботи, послуги: чиста реалізаційна вартість	
	на початок року	на кінець року	на початок року	на кінець року
Професійна, наукова та технічна діяльність	78022,7	103876,6	22936,6	32328,5
великі	—	—	—	—
середні	13575,0	11823,0	12140,0	7457,0
малі	64447,7	92053,6	10796,6	24871,5
у тому числі				
мікропідприємства	59537,2	76314,0	7718,3	11585,6
Діяльність у сфері адміністративного та допоміжного обслуговування	91325,2	111106,0	46098,6	57305,0
великі	—	—	—	—
середні	25754,8	28894,2	20455,8	21867,3
малі	65570,4	82211,8	25642,8	35437,7
у тому числі				
мікропідприємства	45548,6	58478,3	17932,8	24858,6
Освіта	219,7	399,9	138,0	199,8
великі	—	—	—	—
середні	—	—	—	—
малі	219,7	399,9	138,0	199,8
у тому числі				
мікропідприємства	121,1	246,0	61,0	66,8
Охорона здоров'я та надання соціальної допомоги	1671,6	1040,6	259,1	376,3
великі	—	—	—	—
середні	—	—	—	—
малі	1671,6	1040,6	259,1	376,3
у тому числі				
мікропідприємства	43,8	64,3	18,7	42,9
Мистецтво, спорт, розваги та відпочинок	2094,3	3245,4	326,8	993,2
великі	—	—	—	—
середні	—	—	—	—
малі	2094,3	3245,4	326,8	993,2
у тому числі				
мікропідприємства	833,3	1664,1	97,6	138,4
Надання інших видів послуг	2705,5	3564,5	1736,8	2704,6
великі	—	—	—	—
середні	... ^к	... ^к	... ^к	... ^к
малі	... ^к	... ^к	... ^к	... ^к
у тому числі				
мікропідприємства	1676,7	1860,0	1242,9	1303,1

	У тому числі			
	за розрахунками з бюджетом		інша поточна дебіторська заборгованість	
	на початок року	на кінець року	на початок року	на кінець року
	529160,7	708067,8	4134894,2	4907350,9
	66372,0	188638,0	363843,0	333744,0
	285014,0	331609,7	2249723,6	2897332,3
	177774,7	187820,1	1521327,6	1676274,6
	67099,6	76441,6	785514,1	916220,1
Сільське, лісове та рибне господарство	206097,6	215284,6	1802477,4	2507497,6
великі
середні
малі	51245,3	39819,0	446992,4	437713,7
у тому числі мікропідприємства	4599,9	5972,0	71912,7	105110,1
Промисловість	137625,5	299093,1	1186046,2	1043297,7
великі
середні
малі	18065,2	24476,2	152502,9	235271,9
у тому числі мікропідприємства	5474,0	8584,7	78572,7	149255,6
Будівництво	15604,6	20889,6	146847,5	210079,9
великі	—	—	—	—
середні	1703,7	3219,3	51841,6	100660,9
малі	13900,9	17670,3	95005,9	109419,0
у тому числі мікропідприємства	11096,8	14277,1	88440,6	93841,3
Оптова та роздрібна торгівля; ремонт автотранспортних засобів і мотоциклів	102156,2	96092,8	428371,6	519744,4
великі	—	—	—	—
середні	49475,7	40364,4	136933,7	188876,0
малі	52680,5	55728,4	291437,9	330868,4
у тому числі мікропідприємства	21053,2	21682,5	133101,3	135331,6

. 7.4

	У тому числі			
	за розрахунками з бюджетом		інша поточна дебіторська заборгованість	
	на початок року	на кінець року	на початок року	на кінець року
Транспорт, складське господарство, поштова та кур'єрська діяльність	37997,9	42450,3	77203,3	107882,2
великі	—	—	—	—
середні	25518,0	24038,0	23112,0	50523,0
малі	12479,9	18412,3	54091,3	57359,2
у тому числі мікропідприємства	3743,1	4011,7	38870,1	39053,8
Тимчасове розміщування й організація харчування	725,4	1272,0	11892,6	11464,7
великі	—	—	—	—
середні	49,0	275,0	3198,0	2658,3
малі	676,4	997,0	8694,6	8806,4
у тому числі мікропідприємства	234,1	322,6	6421,0	6469,7
Інформація та телекомунікації	1022,0	650,4	2837,2	3565,0
великі	—	—	—	—
середні	... ^к	... ^к	... ^к	... ^к
малі	... ^к	... ^к	... ^к	... ^к
у тому числі мікропідприємства	166,5	193,6	1466,9	1573,2
Фінансова та страхова діяльність	24,3	63,7	56305,7	60731,9
великі	—	—	—	—
середні	—	—	—	—
малі	24,3	63,7	56305,7	60731,9
у тому числі мікропідприємства	2,3	47,7	44494,7	47916,9
Операції з нерухомим майном	13552,9	15739,5	332723,9	330293,7
великі	—	—	—	—
середні	10,0	7,0	2787,0	1314,0
малі	13542,9	15732,5	329936,9	328979,7
у тому числі мікропідприємства	8089,5	8625,1	254184,9	249761,2

	У тому числі			
	за розрахунками з бюджетом		інша поточна дебіторська заборгованість	
	на початок року	на кінець року	на початок року	на кінець року
Професійна, наукова та технічна діяльність	6174,1	8605,7	48912,0	62942,4
великі	—	—	—	—
середні	45,0	2247,0	1390,0	2119,0
малі	6129,1	6358,7	47522,0	60823,4
у тому числі				
мікропідприємства	5731,8	5985,1	46087,1	58743,3
Діяльність у сфері адміністративного та допоміжного обслуговування	7126,2	7133,7	38100,4	46667,3
великі	—	—	—	—
середні	171,0	14,5	5128,0	7012,4
малі	6955,2	7119,2	32972,4	39654,9
у тому числі				
мікропідприємства	6657,8	6538,1	20958,0	27081,6
Освіта	15,4	12,0	66,3	188,1
великі	—	—	—	—
середні	—	—	—	—
малі	15,4	12,0	66,3	188,1
у тому числі				
мікропідприємства	15,3	8,7	44,8	170,5
Охорона здоров'я та надання соціальної допомоги	42,5	17,5	1370,0	646,8
великі	—	—	—	—
середні	—	—	—	—
малі	42,5	17,5	1370,0	646,8
у тому числі				
мікропідприємства	15,5	4,6	9,6	16,8
Мистецтво, спорт, розваги та відпочинок	864,7	656,5	902,8	1595,7
великі	—	—	—	—
середні	—	—	—	—
малі	864,7	656,5	902,8	1595,7
у тому числі				
мікропідприємства	91,7	90,9	644,0	1434,8
Надання інших видів послуг	131,4	106,4	837,3	753,5
великі	—	—	—	—
середні	... ^к	... ^к	... ^к	... ^к
малі	... ^к	... ^к	... ^к	... ^к
у тому числі				
мікропідприємства	128,1	97,2	305,7	459,7

7.5.

2013

(. .)

	Власний капітал – усього		У тому числі			
			zareestrovaniy kapital		dodatkoviy kapital	
	на початок року	на кінець року	на початок року	на кінець року	на початок року	на кінець року
	17040186,8	16939277,5	4816329,3	5541693,3	9487610,9	9649076,5
	2264099,0	2040146,0	243965,0	243965,0	520799,0	532080,0
	10401929,8	10178365,2	2149843,6	2568670,9	6910659,8	6887444,6
	4374158,0	4720766,3	2422520,7	2729057,4	2056152,1	2229551,9
	1330674,1	1335497,4	1110746,0	1296739,9	602817,7	584648,6
Сільське, лісове та рибне господарство	4496327,0	3906998,8	1142880,8	1496471,3	1111724,7	1049639,3
великі	...к	...к	...к	...к	...к	...к
середні	...к	...к	...к	...к	...к	...к
малі	1210014,9	1335790,3	351170,5	410991,4	407037,0	411321,8
у тому числі мікропідприємства	391753,7	398499,8	174858,1	175788,3	151829,2	150558,7
Промисловість	3748338,9	4362245,9	1288357,9	1475082,9	1703027,6	1959495,0
великі	...к	...к	...к	...к	...к	...к
середні	...к	...к	...к	...к	...к	...к
малі	755710,7	989487,2	471861,1	566016,1	575822,0	761486,4
у тому числі мікропідприємства	217170,4	246847,4	185981,2	257461,3	219226,6	218847,3
Будівництво	459258,4	487403,4	266016,7	282002,8	286322,3	306483,9
великі	—	—	—	—	—	—
середні	286042,7	281568,5	158546,5	160217,2	177797,0	175442,0
малі	173215,7	205834,9	107470,2	121785,6	108525,3	131041,9
у тому числі мікропідприємства	52866,5	59617,4	76423,7	90829,0	11180,6	10063,0
Оптова та роздрібна торгівля; ремонт автотранспортних засобів і мотоциклів	515119,2	360080,7	525816,0	559072,9	70590,2	91894,3
великі	—	—	—	—	—	—
середні	175998,2	117086,7	86796,5	91027,5	15894,5	26174,5
малі	339121,0	242994,0	439019,5	468045,4	54695,7	65719,8
у тому числі мікропідприємства	66939,3	-42051,7	204990,4	224196,8	31486,1	33622,6

	Власний капітал – усього		У тому числі			
			zareestrovaniy kapital		dodatkoviy kapital	
	на початок року	на кінець року	на початок року	на кінець року	на початок року	на кінець року
Транспорт, складське господарство, поштова та кур'єрська діяльність	363283,8	336022,7	250449,2	271215,4	110424,9	99746,1
великі	—	—	—	—	—	—
середні	236366,0	213959,0	170539,0	174839,0	57223,0	53040,0
малі	126917,8	122063,7	79910,2	96376,4	53201,9	46706,1
у тому числі мікропідприємства	32117,9	35128,2	25138,3	26840,7	8942,0	10018,8
Тимчасове розміщування й організація харчування	170375,7	168366,3	165521,4	180156,4	9283,9	10457,9
великі	—	—	—	—	—	—
середні	130978,3	122259,6	121897,5	119760,5	3437,0	4906,0
малі	39397,4	46106,7	43623,9	60395,9	5846,9	5551,9
у тому числі мікропідприємства	14003,5	23341,0	18692,7	31256,8	1049,9	800,9
Інформація та телекомунікації	59894,4	59390,3	35052,8	38939,6	8759,9	8703,0
великі	—	—	—	—	—	—
середні	... ^к	... ^к	... ^к	... ^к	... ^к	... ^к
малі	... ^к	... ^к	... ^к	... ^к	... ^к	... ^к
у тому числі мікропідприємства	36444,2	36015,9	11614,9	13933,0	541,8	541,8
Фінансова та страхова діяльність	89972,5	101719,2	70353,0	73811,7	15552,0	19658,3
великі	—	—	—	—	—	—
середні	—	—	—	—	—	—
малі	89972,5	101719,2	70353,0	73811,7	15552,0	19658,3
у тому числі мікропідприємства	56874,5	63769,2	55021,0	58478,7	1515,0	2503,3
Операції з нерухомим майном	1458728,9	2341549,7	393715,3	429750,7	1179904,8	2023819,5
великі	—	—	—	—	—	—
середні	597801,0	1489534,0	6812,0	10007,0	591113,0	1479684,0
малі	860927,9	852015,7	386903,3	419743,7	588791,8	544135,5
у тому числі мікропідприємства	259807,6	268806,3	226220,9	253694,8	171967,4	151317,9

	Власний капітал – усього		У тому числі			
			зареєстрований капітал		додатковий капітал	
	на початок року	на кінець року	на початок року	на кінець року	на початок року	на кінець року
Професійна, наукова та технічна діяльність	246985,1	268830,6	102920,5	113010,5	56727,9	56519,4
великі	–	–	–	–	–	–
середні	121041,0	124104,0	72744,0	72744,0	50167,0	50656,0
малі	125944,1	144726,6	30176,5	40266,5	6560,9	5863,4
у тому числі мікропідприємства	117851,2	135757,3	23680,2	33792,0	2841,7	2693,3
Діяльність у сфері адміністративного та допоміжного обслуговування	5386662,5	4491434,7	538757,0	578768,6	4919472,2	4005130,6
великі	–	–	–	–	–	–
середні	4833085,3	3919404,2	167221,0	188169,0	4702029,0	3791439,0
малі	553577,2	572030,5	371536,0	390599,6	217443,2	213691,6
у тому числі мікропідприємства	70109,2	88638,7	84189,3	101034,9	21,6	8,7
Освіта	287,3	579,2	230,4	297,9	136,3	197,3
великі	–	–	–	–	–	–
середні	–	–	–	–	–	–
малі	287,3	579,2	230,4	297,9	136,3	197,3
у тому числі мікропідприємства	10,6	108,2	103,3	104,8	0,3	0,3
Охорона здоров'я та надання соціальної допомоги	6598,4	7009,0	6680,9	7556,6	2498,6	2489,6
великі	–	–	–	–	–	–
середні	–	–	–	–	–	–
малі	6598,4	7009,0	6680,9	7556,6	2498,6	2489,6
у тому числі мікропідприємства	1704,1	1407,1	3849,7	3851,6	122,7	113,7
Мистецтво, спорт, розваги та відпочинок	17757,6	23135,5	25398,2	30892,0	2774,9	2666,1
великі	–	–	–	–	–	–
середні	–	–	–	–	–	–
малі	17757,6	23135,5	25398,2	30892,0	2774,9	2666,1
у тому числі мікропідприємства	11226,0	16254,3	18511,4	24005,2	1489,9	1394,1
Надання інших видів послуг	20597,1	24511,5	4179,2	4664,0	10410,7	12176,2
великі	–	–	–	–	–	–
середні	... ^к	... ^к	... ^к	... ^к	... ^к	... ^к
малі	... ^к	... ^к	... ^к	... ^к	... ^к	... ^к
у тому числі мікропідприємства	1795,4	3358,3	1470,9	1472,0	602,9	2164,2

	У тому числі					
	резервний капітал		нерозподілений прибуток (непокритий збиток)		неоплачений та вилучений капітал	
	на початок року	на кінець року	на початок року	на кінець року	на початок року	на кінець року
	482863,2	659993,9	2534431,2	1480447,9	281047,8	391934,1
	16857,0	16857,0	1482478,0	1247244,0	6	6
	341486,6	485908,4	1022082,7	306982,2	22142,9	70640,9
	124519,6	157228,5	29870,5	673778,3	258904,9	321293,2
	39518,8	41550,4	6310195,6	6457317,7	112212,8	130123,8
Сільське, лісове та рибне господарство	344550,4	475578,9	1925753,7	1000122,7	28582,6	114813,4
великі	... ^к	... ^к	... ^к	... ^к	... ^к	... ^к
середні	... ^к	... ^к	... ^к	... ^к	... ^к	... ^к
малі	80832,2	105665,4	399501,8	476357,1	28526,6	68545,4
у тому числі мікропідприємства	20879,6	16734,9	60441,3	69210,9	16254,5	13793,0
Промисловість	93496,8	96527,1	740452,8	913983,1	76996,2	82842,2
великі	... ^к	... ^к	... ^к	... ^к	... ^к	... ^к
середні	... ^к	... ^к	... ^к	... ^к	... ^к	... ^к
малі	6712,9	7712,2	-232860,7	-272687,3	65824,6	73040,2
у тому числі мікропідприємства	464,7	478,3	-168908,1	-193086,1	19594,0	36853,4
Будівництво	3957,2	34948,7	-70572,8	-106477,4	26465,0	29554,6
великі	—	—	—	—	—	—
середні	2890,1	30044,6	-49906,6	-79708,0	3284,3	4427,3
малі	1067,1	4904,1	-20666,2	-26769,4	23180,7	25127,3
у тому числі мікропідприємства	630,1	4346,5	-23341,9	-31551,6	12026,0	14069,5
Оптова та роздрібна торгівля; ремонт автотранспортних засобів і мотоциклів	7875,7	18465,6	11512,8	-209734,0	100675,5	99618,1
великі	—	—	—	—	—	—
середні	3198,4	12030,4	75140,8	-6284,1	5032,0	5861,6
малі	4677,3	6435,2	-63628,0	-203449,9	95643,5	93756,5
у тому числі мікропідприємства	2170,0	2841,4	-141717,2	-269795,2	29990,0	32917,3

	У тому числі					
	резервний капітал		нерозподілений прибуток (непокритий збиток)		неоплачений та вилучений капітал	
	на початок року	на кінець року	на початок року	на кінець року	на початок року	на кінець року
Транспорт, складське господарство, поштова та кур'єрська діяльність	1445,2	1000,8	4976,6	-16600,9	4012,1	19338,7
великі	—	—	—	—	—	—
середні	223,0	223,0	8402,0	-14122,0	21,0	21,0
малі	1222,2	777,8	-3425,4	-2478,9	3991,1	19317,7
у тому числі мікропідприємства	46,2	65,2	633,0	2180,8	2641,6	3977,3
Тимчасове розміщування й організація харчування	1582,1	1575,6	256,6	-18220,8	6268,3	5602,8
великі	—	—	—	—	—	—
середні	916,0	997,0	4727,8	-3403,9	—	—
малі	666,1	578,6	-4471,2	-14816,9	6268,3	5602,8
у тому числі мікропідприємства	167,7	80,6	-5568,8	-7367,0	338,0	1430,3
Інформація та телекомунікації	1240,0	979,3	17739,0	13608,2	2897,3	2839,8
великі	—	—	—	—	—	—
середні	... ^к	... ^к	... ^к	... ^к	... ^к	... ^к
малі	... ^к	... ^к	... ^к	... ^к	... ^к	... ^к
у тому числі мікропідприємства	503,6	218,6	24254,0	21781,5	470,1	459,0
Фінансова та страхова діяльність	8889,4	9729,9	-4294,3	-953,1	527,6	527,6
великі	—	—	—	—	—	—
середні	—	—	—	—	—	—
малі	8889,4	9729,9	-4294,3	-953,1	527,6	527,6
у тому числі мікропідприємства	6919,4	7823,9	-6553,3	-5009,1	27,6	27,6
Операції з нерухомим майном	17885,9	19011,3	-109829,5	-105453,4	22947,6	25578,4
великі	—	—	—	—	—	—
середні	—	—	138,0	228,0	262,0	385,0
малі	17885,9	19011,3	-109967,5	-105681,4	22685,6	25193,4
у тому числі мікропідприємства	7104,1	8265,2	-123903,7	-124142,6	21581,1	20329,0

	У тому числі					
	резервний капітал		нерозподілений прибуток (непокритий збиток)		неоплачений та вилучений капітал	
	на початок року	на кінець року	на початок року	на кінець року	на початок року	на кінець року
Професійна, наукова та технічна діяльність	856,3	855,3	88017,3	100928,3	1536,9	2482,9
великі	—	—	—	—	—	—
середні	366,0	366,0	—2236,0	338,0	—	—
малі	490,3	489,3	90253,3	100590,3	1536,9	2482,9
у тому числі мікропідприємства	445,8	430,3	92406,3	100314,3	1522,8	1472,6
Діяльність у сфері адміністративного та допоміжного обслуговування	537,6	806,0	—64979,0	—87438,9	7125,3	5831,6
великі	—	—	—	—	—	—
середні	248,0	376,0	—34096,7	—56703,8	2316,0	3876,0
малі	289,6	430,0	—30882,3	—30735,1	4809,3	1955,6
у тому числі мікропідприємства	7,3	116,4	—9301,8	—10577,0	4807,2	1944,3
Освіта	—	—	—79,4	84,0	—	—
великі	—	—	—	—	—	—
середні	—	—	—	—	—	—
малі	—	—	—79,4	84,0	—	—
у тому числі мікропідприємства	—	—	—93,0	3,1	—	—
Охорона здоров'я та надання соціальної допомоги	1,5	1,5	—1613,9	—2053,7	968,7	985,0
великі	—	—	—	—	—	—
середні	—	—	—	—	—	—
малі	1,5	1,5	—1613,9	—2053,7	968,7	985,0
у тому числі мікропідприємства	—	—	—1353,1	—1626,7	915,2	931,5
Мистецтво, спорт, розваги та відпочинок	8,6	10,0	—8384,4	—8517,3	2039,7	1915,3
великі	—	—	—	—	—	—
середні	—	—	—	—	—	—
малі	8,6	10,0	—8384,4	—8517,3	2039,7	1915,3
у тому числі мікропідприємства	8,6	10,0	—6744,2	—7239,7	2039,7	1915,3
Надання інших видів послуг	536,5	503,9	5475,7	7171,1	5,0	3,7
великі	—	—	—	—	—	—
середні	... ^к	... ^к	... ^к	... ^к	... ^к	... ^к
малі	... ^к	... ^к	... ^к	... ^к	... ^к	... ^к
у тому числі мікропідприємства	171,7	139,1	—445,1	—413,3	5,0	3,7

7.6.

2013

(. .)

	Кредиторська заборгованість – усього		У тому числі			
			за товари, роботи, послуги		за розрахунками з бюджетом	
	на початок року	на кінець року	на початок року	на кінець року	на початок року	на кінець року
	10942448,2	13655090,7	5336724,2	6201429,8	567066,5	369982,4
	1129471,0	1391601,0	305847,0	423230,0	359091,0	128140,0
	5935614,9	7636136,3	3146468,3	3579320,7	134532,9	136435,5
	3877362,3	4627353,4	1884408,9	2198879,1	73442,6	105406,9
	1658779,4	1974330,6	734413,8	872585,2	35461,0	49854,5
Сільське, лісове та рибне господарство	3822151,5	5740011,9	1581465,8	2132440,1	79649,4	86246,8
великі
середні
малі	1042563,8	1343081,1	365384,8	568808,7	15887,2	30120,4
у тому числі мікропідприємства	288064,8	385359,7	144270,7	202238,6	7776,6	7496,1
Промисловість	3474807,2	3419681,4	1664390,6	1689233,6	396965,8	173599,3
великі
середні
малі	522592,0	617246,0	272602,8	264879,2	11848,2	11989,8
у тому числі мікропідприємства	222374,2	286738,4	91285,0	99854,2	4487,0	4512,8
Будівництво	456387,7	652627,1	180725,5	196090,9	29323,3	37492,4
великі	—	—	—	—	—	—
середні	179727,8	332197,0	39274,6	51782,1	19042,6	26661,2
малі	276659,9	320430,1	141450,9	144308,8	10280,7	10831,2
у тому числі мікропідприємства	193677,9	218745,6	84337,7	83951,5	2907,4	4115,4
Оптова та роздрібна торгівля; ремонт автотранспортних засобів і мотоциклів	1913046,5	2470821,9	1320123,5	1701854,2	23592,3	29898,2
великі	—	—	—	—	—	—
середні	728173,0	1109534,1	544408,4	802165,0	10138,8	6210,8
малі	1184873,5	1361287,8	775715,1	899689,2	13453,5	23687,4
у тому числі мікропідприємства	474837,3	586495,1	249001,6	322561,0	8005,1	17148,7

	Кредиторська заборгованість – усього		У тому числі			
			за товари, роботи, послуги		за розрахунками з бюджетом	
	на початок року	на кінець року	на початок року	на кінець року	на початок року	на кінець року
Транспорт, складське господарство, поштова та кур'єрська діяльність	550394,4	603350,9	336845,4	215440,5	12320,4	11042,8
великі	—	—	—	—	—	—
середні	338566,0	282596,0	222631,0	106305,0	8631,0	6064,0
малі	211828,4	320754,9	114214,4	109135,5	3689,4	4978,8
у тому числі						
мікропідприємства	77826,4	84484,2	49007,1	45082,5	1770,4	2060,5
Тимчасове розміщування й організація харчування	66217,2	61094,8	32755,4	34398,5	1876,2	2204,6
великі	—	—	—	—	—	—
середні	31384,7	21636,7	15008,2	14602,2	1011,6	1235,8
малі	34832,5	39458,1	17747,2	19796,3	864,6	968,8
у тому числі						
мікропідприємства	10394,0	12219,1	2318,1	2912,5	229,9	259,4
Інформація та телекомунікації	31853,2	35976,1	17422,2	17660,7	1222,3	1218,9
великі	—	—	—	—	—	—
середні	... ^к	... ^к	... ^к	... ^к	... ^к	... ^к
малі	... ^к	... ^к	... ^к	... ^к	... ^к	... ^к
у тому числі						
мікропідприємства	14961,9	15975,9	9615,2	10669,3	643,2	540,0
Фінансова та страхова діяльність	27736,7	27665,2	451,7	605,3	152,5	571,2
великі	—	—	—	—	—	—
середні	—	—	—	—	—	—
малі	27736,7	27665,2	451,7	605,3	152,5	571,2
у тому числі						
мікропідприємства	22398,7	22512,2	447,7	602,3	37,5	197,2
Операції з нерухомим майном	441578,7	439996,2	146785,5	136444,6	11870,4	15297,8
великі	—	—	—	—	—	—
середні	4032,0	7336,0	1915,0	4535,0	444,0	586,0
малі	437546,7	432660,2	144870,5	131909,6	11426,4	14711,8
у тому числі						
мікропідприємства	284506,4	276977,9	79265,4	77457,4	7640,9	10131,1

	Кредиторська заборгованість – усього		У тому числі			
			за товари, роботи, послуги		за розрахунками з бюджетом	
	на початок року	на кінець року	на початок року	на кінець року	на початок року	на кінець року
Професійна, наукова та технічна діяльність	60363,7	76329,8	15393,9	24403,5	5103,4	6563,1
великі	–	–	–	–	–	–
середні	14071,0	14487,0	3715,0	3539,0	2853,0	3148,0
малі	46292,7	61842,8	11678,9	20864,5	2250,4	3415,1
у тому числі мікропідприємства	35318,6	44109,9	8921,6	10070,0	1313,8	2402,3
Діяльність у сфері адміністративного та допоміжного обслуговування	79261,6	109916,0	34623,6	50379,9	3985,3	4620,6
великі	–	–	–	–	–	–
середні	35069,5	58708,3	17038,3	31408,6	2444,1	2653,8
малі	44192,1	51207,7	17585,3	18971,3	1541,2	1966,8
у тому числі мікропідприємства	28899,3	34631,0	14390,1	15401,2	401,2	706,4
Освіта	398,4	550,9	38,9	106,1	34,4	82,7
великі	–	–	–	–	–	–
середні	–	–	–	–	–	–
малі	398,4	550,9	38,9	106,1	34,4	82,7
у тому числі мікропідприємства	184,3	239,9	23,8	41,7	14,9	14,8
Охорона здоров'я та надання соціальної допомоги	3304,3	3684,9	572,8	660,7	135,1	172,4
великі	–	–	–	–	–	–
середні	–	–	–	–	–	–
малі	3304,3	3684,9	572,8	660,7	135,1	172,4
у тому числі мікропідприємства	1172,7	1375,1	406,0	437,6	37,5	44,8
Мистецтво, спорт, розваги та відпочинок	7297,9	7090,7	3299,6	207,5	34,0	24,7
великі	–	–	–	–	–	–
середні	–	–	–	–	–	–
малі	7297,9	7090,7	3299,6	207,5	34,0	24,7
у тому числі мікропідприємства	1558,9	1639,9	86,5	93,8	28,3	20,8
Надання інших видів послуг	7649,2	6292,9	1829,8	1503,7	801,7	946,9
великі	–	–	–	–	–	–
середні	... ^к	... ^к	... ^к	... ^к	... ^к	... ^к
малі	... ^к	... ^к	... ^к	... ^к	... ^к	... ^к
у тому числі мікропідприємства	2604,0	2826,7	1037,3	1211,6	167,3	204,2

	У тому числі					
	зі страхування		з оплати праці		інша поточна кредиторська заборгованість	
	на початок року	на кінець року	на початок року	на кінець року	на початок року	на кінець року
	76375,7	86158,4	155471,0	148426,6	4806810,8	6849093,5
	8059,0	9610,0	28963,0	19677,0	427511,0	810944,0
	50107,4	57863,9	88115,9	91043,9	2516390,4	3771472,3
	18209,3	18684,5	38392,1	37705,7	1862909,4	2266677,2
	7742,8	7922,4	15000,4	14578,6	866161,4	1029389,9
Сільське, лісове та рибне господарство	18623,8	21003,6	44683,4	42654,7	2097729,1	3457666,7
великі	... ^к	... ^к	... ^к	... ^к	... ^к	... ^к
середні	... ^к	... ^к	... ^к	... ^к	... ^к	... ^к
малі	2887,0	2979,1	7283,3	6651,1	651121,5	734521,8
у тому числі мікропідприємства	993,5	826,3	2416,1	2082,8	132607,9	172715,9
Промисловість	27964,2	31698,3	63866,7	56605,1	1321619,9	1468545,1
великі	... ^к	... ^к	... ^к	... ^к	... ^к	... ^к
середні	... ^к	... ^к	... ^к	... ^к	... ^к	... ^к
малі	4602,3	4841,3	8205,8	7462,2	225332,9	328073,5
у тому числі мікропідприємства	2009,6	2038,6	2726,2	2615,5	121866,4	177717,3
Будівництво	11056,0	13399,0	11290,1	13556,4	223992,8	392088,4
великі	—	—	—	—	—	—
середні	8881,8	11400,3	6255,9	8780,0	106272,9	233573,4
малі	2174,2	1998,7	5034,2	4776,4	117719,9	158515,0
у тому числі мікропідприємства	896,7	832,9	2198,8	2132,0	103337,3	127713,8
Оптова та роздрібна торгівля; ремонт автотранспортних засобів і мотоциклів	4383,8	4793,7	9635,5	9896,6	555311,4	724379,2
великі	—	—	—	—	—	—
середні	1781,3	1695,3	4194,7	4152,5	167649,8	295310,5
малі	2602,5	3098,4	5440,8	5744,1	387661,6	429068,7
у тому числі мікропідприємства	1285,2	1544,0	2777,3	2884,8	213768,1	242356,6

	У тому числі					
	зі страхування		з оплати праці		інша поточна кредиторська заборгованість	
	на початок року	на кінець року	на початок року	на кінець року	на початок року	на кінець року
Транспорт, складське господарство, поштова та кур'єрська діяльність	5880,3	6086,6	9169,6	7590,0	186178,7	363191,0
великі	—	—	—	—	—	—
середні	4795,0	4936,0	6427,0	4857,0	96082,0	160434,0
малі	1085,3	1150,6	2742,6	2733,0	90096,7	202757,0
у тому числі мікропідприємства	329,9	287,2	894,9	584,8	25824,1	36469,2
Тимчасове розміщування й організація харчування	1029,5	1018,0	2637,7	2702,1	27918,4	20771,6
великі	—	—	—	—	—	—
середні	456,2	542,0	1045,6	1175,9	13863,1	4080,8
малі	573,3	476,0	1592,1	1526,2	14055,3	16690,8
у тому числі мікропідприємства	291,2	252,1	265,4	268,8	7289,4	8526,3
Інформація та телекомунікації	680,1	809,4	1134,7	1466,3	11393,9	14820,8
великі	—	—	—	—	—	—
середні	... ^к	... ^к	... ^к	... ^к	... ^к	... ^к
малі	... ^к	... ^к	... ^к	... ^к	... ^к	... ^к
у тому числі мікропідприємства	423,0	451,7	572,4	700,9	3708,1	3614,0
Фінансова та страхова діяльність	42,4	51,5	118,4	125,3	26971,7	26311,9
великі	—	—	—	—	—	—
середні	—	—	—	—	—	—
малі	42,4	51,5	118,4	125,3	26971,7	26311,9
у тому числі мікропідприємства	41,4	48,5	116,4	116,3	21755,7	21547,9
Операції з нерухомим майном	2253,4	2040,6	2411,1	2739,5	278258,3	283473,7
великі	—	—	—	—	—	—
середні	103,0	65,0	409,0	610,0	1161,0	1540,0
малі	2150,4	1975,6	2002,1	2129,5	277097,3	281933,7
у тому числі мікропідприємства	615,6	681,0	886,3	996,5	196098,2	187711,9

	У тому числі					
	зі страхування		з оплати праці		інша поточна кредиторська заборгованість	
	на початок року	на кінець року	на початок року	на кінець року	на початок року	на кінець року
Професійна, наукова та технічна діяльність	2533,7	3359,5	3977,7	4523,7	33355,0	37480,0
великі	—	—	—	—	—	—
середні	1769,0	2496,0	2181,0	2670,0	3553,0	2634,0
малі	764,7	863,5	1796,7	1853,7	29802,0	34846,0
у тому числі						
мікропідприємства	538,1	647,1	1318,8	1346,6	23226,3	29643,9
Діяльність у сфері адміністративного та допоміжного обслуговування	1371,8	1524,0	5139,8	5451,8	34141,1	47939,7
великі	—	—	—	—	—	—
середні	1020,4	1152,8	2993,7	2718,0	11573,0	20775,1
малі	351,4	371,2	2146,1	2733,8	22568,1	27164,6
у тому числі						
мікропідприємства	142,7	153,0	383,8	405,1	13581,5	17965,3
Освіта	17,0	17,3	88,2	103,0	219,9	241,8
великі	—	—	—	—	—	—
середні	—	—	—	—	—	—
малі	17,0	17,3	88,2	103,0	219,9	241,8
у тому числі						
мікропідприємства	2,1	8,9	74,3	85,7	69,2	88,8
Охорона здоров'я та надання соціальної допомоги	137,7	124,6	221,7	137,6	2237,0	2589,6
великі	—	—	—	—	—	—
середні	—	—	—	—	—	—
малі	137,7	124,6	221,7	137,6	2237,0	2589,6
у тому числі						
мікропідприємства	68,8	42,9	51,2	37,1	609,2	812,7
Мистецтво, спорт, розваги та відпочинок	31,5	35,7	98,8	190,3	3834,0	6632,5
великі	—	—	—	—	—	—
середні	—	—	—	—	—	—
малі	31,5	35,7	98,8	190,3	3834,0	6632,5
у тому числі						
мікропідприємства	17,8	22,0	34,4	36,1	1391,9	1467,2
Надання інших видів послуг	370,5	196,6	997,6	684,2	3649,6	2961,5
великі	—	—	—	—	—	—
середні	...к	...к	...к	...к	...к	...к
малі	...к	...к	...к	...к	...к	...к
у тому числі						
мікропідприємства	87,2	86,2	284,1	285,6	1028,1	1039,1

()				
	Дебіторська заборгованість		Кредиторська заборгованість	
	тис.грн.	питома вага, % до підсумку відповідного регіону	тис.грн.	питома вага, % до підсумку відповідного регіону
	10798496,6	100,0	13655090,7	100,0
	1247759,0	11,5	1391601,0	10,2
	5837581,6	54,1	7636136,3	55,9
	3713156,0	34,4	4627353,4	33,9
	1688191,3	15,6	1974330,6	14,5
м. Чернігів	3139076,1	100,0	4547804,6	100,0
великі
середні
малі	1613531,3	51,4	1915095,1	42,1
у тому числі мікропідприємства	930043,3	29,6	1071352,8	23,6
м. Ніжин	310556,3	100,0	458609,7	100,0
великі	—	—	—	—
середні	161422,3	52,0	257568,8	56,2
малі	149134,0	48,0	201040,9	43,8
у тому числі мікропідприємства	64107,9	20,6	77492,6	16,9
м. Прилуки	1002356,5	100,0	938234,2	100,0
великі
середні
малі	212264,1	21,2	249230,5	26,6
у тому числі мікропідприємства	142409,1	14,2	134661,2	14,4
Бахмацький	1037932,9	100,0	1347319,0	100,0
великі	—	—	—	—
середні	828659,0	79,8	1080330,0	80,2
малі	209273,9	20,2	266989,0	19,8
у тому числі мікропідприємства	139596,9	13,4	158814,2	11,8
Бобровицький	811930,7	100,0	503824,3	100,0
великі	—	—	—	—
середні	635037,0	78,2	417428,0	82,9
малі	176893,7	21,8	86396,3	17,1
у тому числі мікропідприємства	4361,7	0,5	12739,8	2,5

	Дебіторська заборгованість		Кредиторська заборгованість	
	тис.грн.	питома вага, % до підсумку відповідного регіону	тис.грн.	питома вага, % до підсумку відповідного регіону
Борзнянський	218472,5	100,0	561422,4	100,0
великі	—	—	—	—
середні	159114,9	72,8	303142,5	54,0
малі	59357,6	27,2	258279,9	46,0
у тому числі мікропідприємства	22712,7	10,4	35614,1	6,3
Варвинський	400431,7	100,0	841468,6	100,0
великі
середні
малі	57293,1	14,3	74017,3	8,8
у тому числі мікропідприємства	35235,6	8,8	44163,3	5,2
Городнянський	93923,3	100,0	117184,8	100,0
великі	—	—	—	—
середні	41446,0	44,1	56950,0	48,6
малі	52477,3	55,9	60234,8	51,4
у тому числі мікропідприємства	5017,6	5,3	13782,2	11,8
Ічнянський	506225,4	100,0	565605,1	100,0
великі	—	—	—	—
середні	416434,0	82,3	468157,9	82,8
малі	89791,4	17,7	97447,2	17,2
у тому числі мікропідприємства	27209,0	5,4	28578,0	5,1
Козелецький	99782,1	100,0	182009,0	100,0
великі	—	—	—	—
середні	29971,0	30,0364	35962,0	19,7584
малі	69811,1	69,9636	146047,0	80,2416
у тому числі мікропідприємства	32472,0	32,5429	57216,3	31,4360
Коропський	67562,3	100,0	79769,4	100,0
великі	—	—	—	—
середні	3753,0	5,6	2211,0	2,8
малі	63809,3	94,4	77558,4	97,2
у тому числі мікропідприємства	22957,0	34,0	24337,3	30,5
Корюківський	304009,1	100,0	170802,7	100,0
великі
середні
малі	23932,1	7,9	53771,7	31,5
у тому числі мікропідприємства	6279,4	2,1	4225,4	2,5

	Дебіторська заборгованість		Кредиторська заборгованість	
	тис.грн.	питома вага, % до підсумку відповідного регіону	тис.грн.	питома вага, % до підсумку відповідного регіону
Куликівський	229829,4	100,0	217509,7	100,0
великі	—	—	—	—
середні	211232,0	91,9	189705,0	87,2
малі	18597,4	8,1	27804,7	12,8
у тому числі мікропідприємства	4202,5	1,8	13723,9	6,3
Менський	398406,6	100,0	549523,0	100,0
великі	—	—	—	—
середні	307367,0	77,1	439137,0	79,9
малі	91039,6	22,9	110386,0	20,1
у тому числі мікропідприємства	65608,6	16,5	28173,2	5,1
Ніжинський	76800,0	100,0	125537,1	100,0
великі	—	—	—	—
середні	32191,1	41,9	45122,3	35,9
малі	44608,9	58,1	80414,8	64,1
у тому числі мікропідприємства	8686,5	11,3	22116,8	17,6
Н.-Сіверський	201855,5	100,0	214650,1	100,0
великі	—	—	—	—
середні	33117,9	16,4	77775,2	36,2
малі	168737,6	83,6	136874,9	63,8
у тому числі мікропідприємства	12376,0	6,1	21747,9	10,1
Носівський	209102,0	100,0	225347,8	100,0
великі	—	—	—	—
середні	164668,6	78,8	136977,1	60,8
малі	44433,4	21,2	88370,7	39,2
у тому числі мікропідприємства	39606,9	18,9	83264,9	36,9
Прилуцький	843975,8	100,0	1180565,2	100,0
великі	—	—	—	—
середні	497604,0	59,0	828933,0	70,2
малі	346371,8	41,0	351632,2	29,8
у тому числі мікропідприємства	31720,0	3,8	22153,9	1,9
Ріпкинський	42964,5	100,0	58252,7	100,0
великі	—	—	—	—
середні	33389,0	77,7	27382,0	47,0
малі	9575,5	22,3	30870,7	53,0
у тому числі мікропідприємства	3595,9	8,4	19873,5	34,1

	Дебіторська заборгованість		Кредиторська заборгованість	
	тис.грн.	питома вага, % до підсумку відповідного регіону	тис.грн.	питома вага, % до підсумку відповідного регіону
Семенівський	58058,3	100,0	117332,6	100,0
великі	—	—	—	—
середні	35573,0	61,3	60112,0	51,2
малі	22485,3	38,7	57220,6	48,8
у тому числі мікропідприємства	10782,0	18,6	14859,4	12,7
Сосницький	10979,3	100,0	23271,2	100,0
великі	—	—	—	—
середні	3549,0	32,3	3337,0	14,3
малі	7430,3	67,7	19934,2	85,7
у тому числі мікропідприємства	4366,9	39,8	8086,9	34,8
Срібнянський	98645,5	100,0	113792,3	100,0
великі	—	—	—	—
середні	88017,0	89,2	97492,0	85,7
малі	10628,5	10,8	16300,3	14,3
у тому числі мікропідприємства	4262,5	4,3	7290,9	6,4
Талалаївський	82586,3	100,0	73636,4	100,0
великі	—	—	—	—
середні	48816,0	59,1	65493,0	88,9
малі	33770,3	40,9	8143,4	11,1
у тому числі мікропідприємства	29586,4	35,8	5033,8	6,8
Чернігівський	498489,7	100,0	345523,4	100,0
великі	—	—	—	—
середні	378720,0	76,0	171900,0	49,8
малі	119769,7	24,0	173623,4	50,2
у тому числі мікропідприємства	28057,5	5,6	41560,0	12,0
Щорський	54544,8	100,0	96095,4	100,0
великі	—	—	—	—
середні	36406,0	66,7	56426,0	58,7
малі	18138,8	33,3	39669,4	41,3
у тому числі мікропідприємства	12937,4	23,7	23468,3	24,4

7.8.

(,)

	Роки	Великі підприємства		Середні підприємства	
		млн.грн.	у % до загального обсягу реалізації відповідного виду діяльності	млн.грн.	у % до загального обсягу реалізації відповідного виду діяльності
	2010	3563,0	16,2	12317,5	55,8
	2011	5475,9	20,3	14828,6	54,9
	2012	9455,5	28,4	16144,5	48,5
	2013	9413,4	28,2	15815,5	47,4
Сільське господарство, мисливство, лісове господарство	2010	—	—	2660,5	81,9
	2011	... ^к	... ^к	... ^к	... ^к
	2012	... ^к	... ^к	... ^к	... ^к
	2013	... ^к	... ^к	... ^к	... ^к
Промисловість	2010	3562,9	43,1	3996,7	48,3
	2011	4800,8	48,4	4308,8	43,5
	2012	8382,2	61,1	4621,0	33,7
	2013	... ^к	... ^к	... ^к	... ^к
Будівництво	2010	—	—	318,4	52,6
	2011	—	—	430,8	60,0
	2012	—	—	416,5	48,5
	2013	—	—	392,1	51,6
Оптова та роздрібна торгівля; ремонт автотранспортних засобів і мотоциклів	2010	—	—	4796,5	55,7
	2011	... ^к	... ^к	... ^к	... ^к
	2012	... ^к	... ^к	... ^к	... ^к
	2013	—	—	5349,5	58,0
Транспорт, складське господарство, поштова та кур'єрська діяльність	2010	—	—	204,7	44,6
	2011	—	—	271,7	42,3
	2012	—	—	358,5	40,0
	2013	—	—	553,2	52,0
Тимчасове розміщення й організація харчування	2010	—	—	54,2	49,8
	2011	—	—	48,5	43,3
	2012	—	—	199,9	74,3
	2013	—	—	220,9	78,0
Інформація та телекомунікації	2010	—	—	... ^к	... ^к
	2011	—	—	... ^к	... ^к
	2012	—	—	... ^к	... ^к
	2013	—	—	... ^к	... ^к

	Роки	Малі підприємства		У тому числі	
		млн.грн.	у % до загального обсягу реалізації відповідного виду діяльності	мікропідприємства	
				млн.грн.	у % до загального обсягу реалізації відповідного виду діяльності
	2010	6176,9	28,0	1873,8	8,5
	2011	6713,6	24,8	2011,1	7,4
	2012	7693,9	23,1	2399,5	7,2
	2013	8159,0	24,4	2388,7	7,2
Сільське господарство, мисливство, лісове господарство	2010	589,1	18,1	244,4	7,5
	2011	882,2	19,9	224,0	5,0
	2012	1535,4	21,9	409,2	5,8
	2013	1653,3	23,2	382,6	5,4
Промисловість	2010	712,0	8,6	121,7	1,5
	2011	806,3	8,1	119,7	1,2
	2012	710,7	5,2	152,4	1,1
	2013	849,2	6,1	168,3	1,2
Будівництво	2010	287,1	47,4	104,8	17,3
	2011	286,8	40,0	134,0	18,7
	2012	442,9	51,5	224,5	26,1
	2013	368,2	48,4	168,1	22,1
Оптова та роздрібна торгівля; ремонт автотранспортних засобів і мотоциклів	2010	3820,7	44,3	1133,4	13,2
	2011	3608,2	35,2	1144,9	11,2
	2012	3720,5	39,2	1128,5	11,9
	2013	3868,9	42,0	1141,7	12,4
Транспорт, складське господарство, поштова та кур'єрська діяльність	2010	254,6	55,4	59,3	12,9
	2011	370,0	57,7	126,9	19,8
	2012	538,1	60,0	160,3	17,9
	2013	511,5	48,0	165,1	15,5
Тимчасове розміщення й організація харчування	2010	54,6	50,2	15,3	14,0
	2011	63,5	56,7	18,8	16,8
	2012	70,1	26,0	29,9	11,1
	2013	62,4	22,0	17,8	6,3
Інформація та телекомунікації	2010	... ^к	... ^к	22,1	33,5
	2011	... ^к	... ^к	31,0	31,9
	2012	... ^к	... ^к	44,3	30,3
	2013	... ^к	... ^к	46,7	31,5

. 7.8

	Роки	Великі підприємства		Середні підприємства	
		млн.грн.	у % до загального обсягу реалізації відповідного виду діяльності	млн.грн.	у % до загального обсягу реалізації відповідного виду діяльності
Фінансова та страхова діяльність	2010	—	—	... ^к	... ^к
	2011	—	—	—	—
	2012	—	—	... ^к	... ^к
	2013	—	—	—	—
Операції з нерухомим майном	2010	—	—	139,3	48,3
	2011	—	—	60,1	20,9
	2012	—	—	211,2	47,3
	2013	—	—	23,0	6,8
Професійна, наукова та технічна діяльність	2010	—	—	40,4	27,6
	2011	—	—	25,1	16,1
	2012	—	—	28,2	17,6
	2013	—	—	96,7	39,7
Діяльність у сфері адміністративного та допоміжного обслуговування	2010	—	—	76,1	54,3
	2011	—	—	119,1	43,1
	2012	—	—	112,7	52,3
	2013	—	—	125,7	42,9
Освіта	2010	—	—	... ^к	... ^к
	2011	—	—	—	—
	2012	—	—	—	—
	2013	—	—	—	—
Охорона здоров'я та надання соціальної допомоги	2010	—	—	—	—
	2011	—	—	—	—
	2012	—	—	—	—
	2013	—	—	—	—
Мистецтво, спорт, розваги та відпочинок	2010	—	—	4,0	34,8
	2011	—	—	4,7	26,5
	2012	—	—	4,7	43,4
	2013	—	—	—	—
Надання інших видів послуг	2010	—	—	18,4	46,0
	2011	—	—	17,9	39,0
	2012	—	—	... ^к	... ^к
	2013	—	—	... ^к	... ^к

	Роки	Малі підприємства		У тому числі	
		млн.грн.	у % до загального обсягу реалізації відповідного виду діяльності	мікропідприємства	
				млн.грн.	у % до загального обсягу реалізації відповідного виду діяльності
Фінансова та страхова діяльність	2010	... ^к	... ^к	19,3	53,6
	2011	35,8	100,0	13,6	38,0
	2012	... ^к	... ^к	8,1	43,9
	2013	23,6	100,0	13,9	59,0
Операції з нерухомим майном	2010	149,1	51,7	65,1	22,6
	2011	227,1	79,1	94,3	32,9
	2012	235,4	52,7	104,8	23,5
	2013	313,7	93,2	127,6	37,9
Професійна, наукова та технічна діяльність	2010	106,3	72,4	54,2	37,0
	2011	130,9	83,9	49,0	31,4
	2012	131,8	82,4	62,9	39,3
	2013	146,8	60,3	92,0	37,8
Діяльність у сфері адміністративного та допоміжного обслуговування	2010	64,1	45,7	23,6	16,8
	2011	157,3	56,9	41,0	14,8
	2012	102,8	47,7	55,2	25,6
	2013	167,4	57,1	45,2	15,4
Освіта	2010	... ^к	... ^к	1,0	28,2
	2011	3,8	100,0	1,7	44,9
	2012	4,5	100,0	1,0	23,3
	2013	4,3	100,0	1,2	28,6
Охорона здоров'я та надання соціальної допомоги	2010	13,2	100,0	2,4	18,1
	2011	13,8	100,0	2,3	17,0
	2012	16,1	100,0	3,2	20,0
	2013	19,8	100,0	5,2	26,4
Мистецтво, спорт, розваги та відпочинок	2010	7,4	65,2	1,4	12,0
	2011	12,9	73,5	2,4	13,7
	2012	6,2	56,6	1,5	13,5
	2013	6,2	100,0	2,6	42,8
Надання інших видів послуг	2010	21,6	54,0	5,8	14,6
	2011	28,0	61,0	7,5	16,3
	2012	... ^к	... ^к	13,5	37,2
	2013	... ^к	... ^к	10,5	25,3

7.9.

2013

(. . .)

	Фінансовий результат (сальдо)	Підприємства, які одержали прибуток		Підприємства, які одержали збиток	
		у % до загальної кількості підпри- ємств	фінансовий результат	у % до загальної кількості підпри- ємств	фінансовий результат
	96978,5	66,7	1785204,3	33,3	1688225,8
	249864,0	60,0	511040,0	40,0	261176,0
	6234809,9	65,0	709566,1	35,0	944376,0
	81924,4	66,8	564598,2	33,2	482673,8
	693801,3	67,8	191284,1	32,2	285085,4
Сільське господарство, мисливство, лісове господарство	-87538,3	73,1	834734,3	26,9	922272,6
великі
середні
малі	193242,7	73,6	316750,4	26,4	123507,7
у тому числі мікропідприємства	20717,8	74,2	67242,6	25,8	46524,8
Промисловість	373137,2	62,5	649547,0	37,5	276409,8
великі
середні
малі	-29508,0	62,6	35067,1	37,4	64575,1
у тому числі мікропідприємства	-20731,5	63,5	9533,8	36,5	30265,3
Будівництво	-4266,9	63,6	38680,1	36,4	42947,0
великі	-	-	-	-	-
середні	-327,6	57,9	17754,4	42,1	18082,0
малі	-3939,3	63,9	20925,7	36,1	24865,0
у тому числі мікропідприємства	-6763,7	65,6	9318,8	34,4	16082,5
Оптова та роздрібна торгівля; ремонт автотранспортних засобів і мотоциклів	-162659,9	71,0	141539,8	29,0	304199,7
великі	-	-	-	-	-
середні	-62008,5	71,1	53346,6	28,9	115355,1
малі	-100651,4	71,0	88193,2	29,0	188844,6
у тому числі мікропідприємства	-109615,7	71,9	44308,0	28,1	153923,7

. 7.9

	Фінансовий результат (сальдо)	Підприємства, які одержали прибуток		Підприємства, які одержали збиток	
		у % до загальної кількості підпри- ємств	фінансовий результат	у % до загальної кількості підпри- ємств	фінансовий результат
Транспорт, складське господарство, поштова та кур'єрська діяльність	-24660,5	60,5	23144,0	39,5	47804,5
великі	—	—	—	—	—
середні	-21305,0	43,8	1544,0	56,3	22849,0
малі	-3355,5	61,3	21600,0	38,7	24955,5
у тому числі мікропідприємства	2313,9	64,6	7843,9	35,4	5530,0
Тимчасове розміщування й організація харчування	-16911,8	48,1	2561,7	51,9	19473,5
великі	—	—	—	—	—
середні	-7384,6	60,0	1399,4	40,0	8784,0
малі	-9527,2	47,2	1162,3	52,8	10689,5
у тому числі мікропідприємства	-1607,3	55,3	510,5	44,7	2117,8
Інформація та телекомунікації	-36,6	63,9	5981,5	36,1	6018,1
великі	—	—	—	—	—
середні	27,0	100,0	27,0	—	—
малі	-63,6	63,7	5954,5	36,3	6018,1
у тому числі мікропідприємства	544,4	68,6	3097,7	31,4	2553,3
Фінансова та страхова діяльність	7428,1	78,1	7687,7	21,9	259,6
великі	—	—	—	—	—
середні	—	—	—	—	—
малі	7428,1	78,1	7687,7	21,9	259,6
у тому числі мікропідприємства	5356,1	75,9	5615,7	24,1	259,6
Операції з нерухомим майном	3329,9	56,4	30734,9	43,6	27405,0
великі	—	—	—	—	—
середні	168,0	33,3	2310,0	66,7	2142,0
малі	3161,9	56,5	28424,9	43,5	25263,0
у тому числі мікропідприємства	103,7	55,9	18156,4	44,1	18052,7

	Фінансовий результат (сальдо)	Підприємства, які одержали прибуток		Підприємства, які одержали збиток	
		у % до загальної кількості підпри- ємств	фінансовий результат	у % до загальної кількості підпри- ємств	фінансовий результат
Професійна, наукова та технічна діяльність	20465,3	65,7	26979,0	34,3	6513,7
великі	—	—	—	—	—
середні	4954,0	75,0	5900,0	25,0	946,0
малі	15511,3	65,5	21079,0	34,5	5567,7
у тому числі мікропідприємства	12425,4	65,2	17381,8	34,8	4956,4
Діяльність у сфері адміністративного та допоміжного обслуговування	-12646,2	66,5	19234,6	33,5	31880,8
великі	—	—	—	—	—
середні	-21698,4	50,0	5095,9	50,0	26794,3
малі	9052,2	67,5	14138,7	32,5	5086,5
у тому числі мікропідприємства	3925,2	67,5	7338,1	32,5	3412,9
Освіта	450,3	70,6	532,4	29,4	82,1
великі	—	—	—	—	—
середні	—	—	—	—	—
малі	450,3	70,6	532,4	29,4	82,1
у тому числі мікропідприємства	136,8	64,3	218,9	35,7	82,1
Охорона здоров'я та надання соціальної допомоги	-175,9	67,5	385,4	32,5	561,3
великі	—	—	—	—	—
середні	—	—	—	—	—
малі	-175,9	67,5	385,4	32,5	561,3
у тому числі мікропідприємства	-225,8	57,7	98,9	42,3	324,7
Мистецтво, спорт, розваги та відпочинок	-1322,6	39,1	116,7	60,9	1439,3
великі	—	—	—	—	—
середні	—	—	—	—	—
малі	-1322,6	39,1	116,7	60,9	1439,3
у тому числі мікропідприємства	-511,4	40,0	65,6	60,0	577,0
Надання інших видів послуг	2386,4	71,0	3345,2	29,0	958,8
великі	—	—	—	—	—
середні	765,0	100,0	765,0	—	—
малі	1621,4	70,7	2580,2	29,3	958,8
у тому числі мікропідприємства	130,8	71,4	553,4	28,6	422,6

7.10.

2013

(. . .)

	Фінансовий результат (сальдо)	Підприємства, які одержали прибуток		Підприємства, які одержали збиток	
		у % до загальної кількості підпри- ємств	фінансовий результат	у % до загальної кількості підпри- ємств	фінансовий результат
	96978,5	66,7	1785204,3	33,3	1688225,8
	249864,0	60,0	511040,0	40,0	261176,0
	6234809,9	65,0	709566,1	35,0	944376,0
	81924,4	66,8	564598,2	33,2	482673,8
	693801,3	67,8	191284,1	32,2	285085,4
м. Чернігів	-197818,6	60,0	386191,9	40,0	584010,5
великі
середні
малі	-109480,6	60,0	155341,6	40,0	264822,2
у тому числі мікропідприємства	-111387,9	60,5	82793,7	39,5	194181,6
м. Ніжин	-18406,2	67,6	27776,3	32,4	46182,5
великі	—	—	—	—	—
середні	-10062,4	68,0	17533,6	32,0	27596,0
малі	-8343,8	67,6	10242,7	32,4	18586,5
у тому числі мікропідприємства	-3377,1	71,3	3928,2	28,7	7305,3
м. Прилуки	261533,1	69,8	301251,9	30,2	39718,8
великі
середні
малі	10904,9	71,3	28265,7	28,7	17360,8
у тому числі мікропідприємства	4219,1	70,7	14108,9	29,3	9889,8
Бахмацький	99939,9	79,7	167158,7	20,3	67218,8
великі	—	—	—	—	—
середні	14858,0	77,8	73470,0	22,2	58612,0
малі	85081,9	79,8	93688,7	20,2	8606,8
у тому числі мікропідприємства	3146,3	80,3	10416,1	19,7	7269,8
Бобровицький	148632,9	74,1	154140,4	25,9	5507,5
великі	—	—	—	—	—
середні	101985,0	70,0	104904,0	30,0	2919,0
малі	46647,9	74,7	49236,4	25,3	2588,5
у тому числі мікропідприємства	610,7	69,6	2851,6	30,4	2240,9

	Фінансовий результат (сальдо)	Підприємства, які одержали прибуток		Підприємства, які одержали збиток	
		у % до загальної кількості підпри- ємств	фінансовий результат	у % до загальної кількості підпри- ємств	фінансовий результат
Борзнянський	2632,6	78,0	21156,9	22,0	18524,3
великі	—	—	—	—	—
середні	7840,6	80,0	14779,6	20,0	6939,0
малі	-5208,0	77,9	6377,3	22,1	11585,3
у тому числі мікропідприємства	-692,6	83,6	4332,5	16,4	5025,1
Варвинський	-258646,2	61,1	15254,6	38,9	273900,8
великі	... ^к	... ^к	... ^к	... ^к	... ^к
середні	... ^к	... ^к	... ^к	... ^к	... ^к
малі	6312,8	62,7	14279,6	37,3	7966,8
у тому числі мікропідприємства	4168,8	61,4	10181,8	38,6	6013,0
Городнянський	12047,4	70,0	24925,9	30,0	12878,5
великі	—	—	—	—	—
середні	7222,0	70,0	10510,0	30,0	3288,0
малі	4825,4	70,0	14415,9	30,0	9590,5
у тому числі мікропідприємства	124,1	69,9	1551,3	30,1	1427,2
Ічнянський	69387,7	84,0	82206,8	16,0	12819,1
великі	—	—	—	—	—
середні	54954,8	84,2	58420,0	15,8	3465,2
малі	14432,9	83,9	23786,8	16,1	9353,9
у тому числі мікропідприємства	9911,0	84,8	14095,7	15,2	4184,7
Козелецький	13061,0	62,6	29099,3	37,4	16038,3
великі	—	—	—	—	—
середні	17132,0	100,0	17132,0	—	—
малі	-4071,0	60,7	11967,3	39,3	16038,3
у тому числі мікропідприємства	-4623,5	63,6	3261,5	36,4	7885,0
Коропський	13489,2	76,4	18671,4	23,6	5182,2
великі	—	—	—	—	—
середні	4971,0	100,0	4971,0	—	—
малі	8518,2	75,5	13700,4	24,5	5182,2
у тому числі мікропідприємства	-1493,7	72,3	2630,8	27,7	4124,5
Корюківський	123990,5	73,7	157546,8	26,3	33556,3
великі	... ^к	... ^к	... ^к	... ^к	... ^к
середні	... ^к	... ^к	... ^к	... ^к	... ^к
малі	-2249,5	79,0	6049,8	21,0	8299,3
у тому числі мікропідприємства	-15,1	82,7	861,1	17,3	876,2

	Фінансовий результат (сальдо)	Підприємства, які одержали прибуток		Підприємства, які одержали збиток	
		у % до загальної кількості підпри- ємств	фінансовий результат	у % до загальної кількості підпри- ємств	фінансовий результат
Куликівський	36331,4	67,2	42293,0	32,8	5961,6
великі	—	—	—	—	—
середні	37387,0	57,1	38558,0	42,9	1171,0
малі	-1055,6	68,3	3735,0	31,7	4790,6
у тому числі мікропідприємства	-785,9	68,8	609,4	31,3	1395,3
Менський	-21621,4	68,8	51393,4	31,2	73014,8
великі	—	—	—	—	—
середні	-10292,0	66,7	38411,0	33,3	48703,0
малі	-11329,4	69,0	12982,4	31,0	24311,8
у тому числі мікропідприємства	1081,0	71,2	4185,6	28,8	3104,6
Ніжинський	-37305,7	69,9	20013,5	30,1	57319,2
великі	—	—	—	—	—
середні	-29745,8	71,4	16419,9	28,6	46165,7
малі	-7559,9	69,7	3593,6	30,3	11153,5
у тому числі мікропідприємства	853,1	69,4	2523,7	30,6	1670,6
Н.-Сіверський	-27565,0	74,3	13555,9	25,7	41120,9
великі	—	—	—	—	—
середні	-24978,8	54,5	2805,0	45,5	27783,8
малі	-2586,2	76,0	10750,9	24,0	13337,1
у тому числі мікропідприємства	-3106,2	81,9	2612,0	18,1	5718,2
Носівський	-26309,3	77,6	25307,4	22,4	51616,7
великі	—	—	—	—	—
середні	-29111,5	66,7	18913,5	33,3	48025,0
малі	2802,2	78,7	6393,9	21,3	3591,7
у тому числі мікропідприємства	-769,5	76,9	2787,6	23,1	3557,1
Прилуцький	-166852,5	76,7	61498,7	23,3	228351,2
великі	—	—	—	—	—
середні	-176903,0	75,0	45180,0	25,0	222083,0
малі	10050,5	76,9	16318,7	23,1	6268,2
у тому числі мікропідприємства	9605,9	75,6	11843,5	24,4	2237,6
Ріпкинський	-954,3	67,0	13730,9	33,0	14685,2
великі	—	—	—	—	—
середні	9955,0	80,0	12706,0	20,0	2751,0
малі	-10909,3	65,5	1024,9	34,5	11934,2
у тому числі мікропідприємства	-6578,8	68,1	588,3	31,9	7167,1

. 7.10

	Фінансовий результат (сальдо)	Підприємства, які одержали прибуток		Підприємства, які одержали збиток	
		у % до загальної кількості підпри- ємств	фінансовий результат	у % до загальної кількості підпри- ємств	фінансовий результат
Семенівський	-8164,6	81,2	10357,8	18,8	18522,4
великі	-	-	-	-	-
середні	-14217,0	66,7	3353,0	33,3	17570,0
малі	6052,4	82,1	7004,8	17,9	952,4
у тому числі мікропідприємства	-117,8	77,8	810,6	22,2	928,4
Сосницький	6390,7	75,0	9577,0	25,0	3186,3
великі	-	-	-	-	-
середні	3123,0	100,0	3123,0	-	-
малі	3267,7	73,8	6454,0	26,2	3186,3
у тому числі мікропідприємства	-264,2	72,3	1658,8	27,7	1923,0
Срібнянський	33449,3	69,2	46483,9	30,8	13034,6
великі	-	-	-	-	-
середні	33296,0	25,0	44799,0	75,0	11503,0
малі	153,3	77,3	1684,9	22,7	1531,6
у тому числі мікропідприємства	100,9	75,0	192,5	25,0	91,6
Талалаївський	-161,0	82,1	13182,2	17,9	13343,2
великі	-	-	-	-	-
середні	-7355,0	75,0	5127,0	25,0	12482,0
малі	7194,0	82,7	8055,2	17,3	861,2
у тому числі мікропідприємства	2668,9	86,0	3151,6	14,0	482,7
Чернігівський	55570,3	60,9	83326,2	39,1	27755,9
великі	-	-	-	-	-
середні	14777,0	64,3	27603,0	35,7	12826,0
малі	40793,3	60,7	55723,2	39,3	14929,9
у тому числі мікропідприємства	2264,1	62,4	6755,0	37,6	4490,9
Щорський	-15672,7	69,0	9103,5	31,0	24776,2
великі	-	-	-	-	-
середні	-13353,0	66,7	5579,0	33,3	18932,0
малі	-2319,7	69,4	3524,5	30,6	5844,2
у тому числі мікропідприємства	657,1	77,1	2552,3	22,9	1895,2

7.11.

()

2013

(. .)

	Фінансовий результат (сальдо)	Підприємства, які одержали прибуток		Підприємства, які одержали збиток	
		у % до загальної кількості підпри- ємств	фінансовий результат	у % до загальної кількості підпри- ємств	фінансовий результат
	6130858,3	66,0	1586440,1	34,0	1717298,4
	106795,0	60,0	381293,0	40,0	274498,0
	6284441,0	63,4	670220,4	36,6	954661,4
	46787,7	66,1	534926,7	33,9	488139,0
	6106754,0	67,2	179901,8	32,8	286655,8
Сільське господарство, мисливство, лісове господарство	-94236,7	72,8	828239,8	27,2	922476,5
великі
середні
малі	191720,3	73,4	315243,9	26,6	123523,6
у тому числі мікропідприємства	20585,6	74,0	67122,8	26,0	46537,2
Промисловість	198891,5	61,7	496531,5	38,3	297640,0
великі
середні
малі	-35033,7	61,9	30459,7	38,1	65493,4
у тому числі мікропідприємства	-21749,5	62,6	8828,9	37,4	30578,4
Будівництво	-8518,8	62,7	35400,3	37,3	43919,1
великі	-	-	-	-	-
середні	-2627,8	57,9	16037,2	42,1	18665,0
малі	-5891,0	62,9	19363,1	37,1	25254,1
у тому числі мікропідприємства	-7636,2	64,8	8516,4	35,2	16152,6
Оптова та роздрібна торгівля; ремонт автотранспортних засобів і мотоциклів	-188392,7	70,0	117642,6	30,0	306035,3
великі	-	-	-	-	-
середні	-73375,6	66,7	42623,0	33,3	115998,6
малі	-115017,1	70,1	75019,6	29,9	190036,7
у тому числі мікропідприємства	-115983,6	71,4	38451,7	28,7	154435,3

	Фінансовий результат (сальдо)	Підприємства, які одержали прибуток		Підприємства, які одержали збиток	
		у % до загальної кількості підпри- ємств	фінансовий результат	у % до загальної кількості підпри- ємств	фінансовий результат
Транспорт, складське господарство, поштова та кур'єрська діяльність	-30730,3	60,2	20544,2	39,8	51274,5
великі	-	-	-	-	-
середні	-23467,0	37,5	1009,0	62,5	24476,0
малі	-7263,3	61,3	19535,2	38,7	26798,5
у тому числі мікропідприємства	1618,1	64,6	7204,2	35,4	5586,1
Тимчасове розміщування й організація харчування	-17760,7	47,4	1977,1	52,6	19737,8
великі	-	-	-	-	-
середні	-7800,7	60,0	983,3	40,0	8784,0
малі	-9960,0	46,3	993,8	53,7	10953,8
у тому числі мікропідприємства	-1732,6	54,3	439,7	45,7	2172,3
Інформація та телекомунікації	-937,7	63,9	5450,5	36,1	6388,2
великі	-	-	-	-	-
середні	13,0	100,0	13,0	-	-
малі	-950,7	63,7	5437,5	36,3	6388,2
у тому числі мікропідприємства	210,9	68,6	2870,4	31,4	2659,5
Фінансова та страхова діяльність	6917,9	78,1	7177,8	21,9	259,9
великі	-	-	-	-	-
середні	-	-	-	-	-
малі	6917,9	78,1	7177,8	21,9	259,9
у тому числі мікропідприємства	5220,9	75,9	5480,8	24,1	259,9
Операції з нерухомим майном	-7,5	55,5	27982,2	44,5	27989,7
великі	-	-	-	-	-
середні	90,0	33,3	2300,0	66,7	2210,0
малі	-97,5	55,6	25682,2	44,4	25779,7
у тому числі мікропідприємства	-926,0	54,8	17463,8	45,2	18389,8

	Фінансовий результат (сальдо)	Підприємства, які одержали прибуток		Підприємства, які одержали збиток	
		у % до загальної кількості підпри- ємств	фінансовий результат	у % до загальної кількості підпри- ємств	фінансовий результат
Професійна, наукова та технічна діяльність	17657,9	64,4	24268,4	35,6	6610,5
великі	—	—	—	—	—
середні	3869,0	75,0	4815,0	25,0	946,0
малі	13788,9	64,3	19453,4	35,7	5664,5
у тому числі					
мікропідприємства	10849,2	63,8	15853,7	36,2	5004,5
Діяльність у сфері адміністративного та допоміжного обслуговування	-14421,9	65,9	17488,6	34,1	31910,5
великі	—	—	—	—	—
середні	-22922,1	50,0	4058,2	50,0	26980,3
малі	8500,2	66,9	13430,4	33,1	4930,2
у тому числі					
мікропідприємства	3370,4	66,7	6829,6	33,3	3459,2
Освіта	366,9	70,6	449,0	29,4	82,1
великі	—	—	—	—	—
середні	—	—	—	—	—
малі	366,9	70,6	449,0	29,4	82,1
у тому числі					
мікропідприємства	104,4	64,3	186,5	35,7	82,1
Охорона здоров'я та надання соціальної допомоги	-252,5	67,5	313,7	32,5	566,2
великі	—	—	—	—	—
середні	—	—	—	—	—
малі	-252,5	67,5	313,7	32,5	566,2
у тому числі					
мікропідприємства	-252,1	57,7	77,5	42,3	329,6
Мистецтво, спорт, розваги та відпочинок	-1327,4	39,1	116,0	60,9	1443,4
великі	—	—	—	—	—
середні	—	—	—	—	—
малі	-1327,4	39,1	116,0	60,9	1443,4
у тому числі					
мікропідприємства	-515,9	40,0	64,9	60,0	580,8
Надання інших видів послуг	1893,7	71,0	2858,4	29,0	964,7
великі	—	—	—	—	—
середні	607,0	100,0	607,0	—	—
малі	1286,7	70,7	2251,4	29,3	964,7
у тому числі					
мікропідприємства	82,4	71,4	510,9	28,6	428,5

7.12.

()

2013

(. .)

	Фінансовий результат (сальдо)	Підприємства, які одержали прибуток		Підприємства, які одержали збиток	
		у % до загальної кількості підпри- ємств	фінансовий результат	у % до загальної кількості підпри- ємств	фінансовий результат
	6130858,3	66,0	1586440,1	34,0	1717298,4
	106795,0	60,0	381293,0	40,0	274498,0
	6284441,0	63,4	670220,4	36,6	954661,4
	46787,7	66,1	534926,7	33,9	488139,0
	6106754,0	67,2	179901,8	32,8	286655,8
м. Чернігів	-265884,2	59,4	339247,9	40,6	605132,1
великі
середні
малі	-129495,5	59,5	138973,8	40,5	268469,3
у тому числі мікропідприємства	-119144,5	59,9	75989,4	40,1	195133,9
м. Ніжин	-25866,1	66,0	21560,7	34,0	47426,8
великі	—	—	—	—	—
середні	-15392,0	68,0	13099,0	32,0	28491,0
малі	-10474,1	65,8	8461,7	34,2	18935,8
у тому числі мікропідприємства	-3914,0	70,2	3475,6	29,8	7389,6
м. Прилуки	170112,2	69,1	211119,2	30,9	41007,0
великі
середні
малі	8275,4	70,9	25815,5	29,1	17540,1
у тому числі мікропідприємства	3391,9	70,7	13368,7	29,3	9976,8
Бахмацький	98163,8	79,7	165578,1	20,3	67414,3
великі	—	—	—	—	—
середні	14404,0	77,8	73016,0	22,2	58612,0
малі	83759,8	79,8	92562,1	20,2	8802,3
у тому числі мікропідприємства	2822,9	80,3	10110,8	19,7	7287,9
Бобровицький	148407,3	72,9	153938,8	27,1	5531,5
великі	—	—	—	—	—
середні	101985,0	70,0	104904,0	30,0	2919,0
малі	46422,3	73,3	49034,8	26,7	2612,5
у тому числі мікропідприємства	555,0	67,9	2819,9	32,1	2264,9

	Фінансовий результат (сальдо)	Підприємства, які одержали прибуток		Підприємства, які одержали збиток	
		у % до загальної кількості підпри- ємств	фінансовий результат	у % до загальної кількості підпри- ємств	фінансовий результат
Борзнянський	2122,7	78,0	20903,2	22,0	18780,5
великі	—	—	—	—	—
середні	7712,6	80,0	14746,6	20,0	7034,0
малі	-5589,9	77,9	6156,6	22,1	11746,5
у тому числі мікропідприємства	-960,4	83,6	4145,9	16,4	5106,3
Варвинський	-258929,0	61,1	14988,9	38,9	273917,9
великі
середні
малі	6048,0	62,7	14031,9	37,3	7983,9
у тому числі мікропідприємства	4040,0	61,4	10070,1	38,6	6030,1
Городнянський	10659,7	70,0	23543,5	30,0	12883,8
великі	—	—	—	—	—
середні	6247,0	70,0	9535,0	30,0	3288,0
малі	4412,7	70,0	14008,5	30,0	9595,8
у тому числі мікропідприємства	-139,4	69,9	1287,9	30,1	1427,3
Ічнянський	65605,4	83,4	81526,2	16,6	15920,8
великі	—	—	—	—	—
середні	51716,8	84,2	58247,0	15,8	6530,2
малі	13888,6	83,3	23279,2	16,7	9390,6
у тому числі мікропідприємства	9812,7	84,1	14031,5	15,9	4218,8
Козелецький	7631,0	62,6	23776,3	37,4	16145,3
великі	—	—	—	—	—
середні	12877,0	100,0	12877,0	—	—
малі	-5246,0	60,7	10899,3	39,3	16145,3
у тому числі мікропідприємства	-4860,5	63,6	3024,6	36,4	7885,1
Коропський	13128,9	75,5	18322,8	24,5	5193,9
великі	—	—	—	—	—
середні	4923,0	100,0	4923,0	—	—
малі	8205,9	74,5	13399,8	25,5	5193,9
у тому числі мікропідприємства	-1517,8	71,1	2618,4	28,9	4136,2
Корюківський	91880,7	73,7	125519,6	26,3	33638,9
великі
середні
малі	-2632,3	79,0	5749,6	21,0	8381,9
у тому числі мікропідприємства	-125,1	82,7	758,7	17,3	883,8

	Фінансовий результат (сальдо)	Підприємства, які одержали прибуток		Підприємства, які одержали збиток	
		у % до загальної кількості підпри- ємств	фінансовий результат	у % до загальної кількості підпри- ємств	фінансовий результат
Куликівський	36045,7	67,2	42117,8	32,8	6072,1
великі	—	—	—	—	—
середні	37317,0	57,1	38558,0	42,9	1241,0
малі	-1271,3	68,3	3559,8	31,7	4831,1
у тому числі мікропідприємства	-829,5	68,8	587,3	31,3	1416,8
Менський	-22584,6	68,2	50497,0	31,8	73081,6
великі	—	—	—	—	—
середні	-10941,0	66,7	37762,0	33,3	48703,0
малі	-11643,6	68,3	12735,0	31,7	24378,6
у тому числі мікропідприємства	981,0	70,3	4130,0	29,7	3149,0
Ніжинський	-37898,9	68,5	19443,5	31,5	57342,4
великі	—	—	—	—	—
середні	-30226,8	71,4	15953,9	28,6	46180,7
малі	-7672,1	68,2	3489,6	31,8	11161,7
у тому числі мікропідприємства	792,7	69,4	2465,0	30,6	1672,3
Н.-Сіверський	-28546,3	73,6	12618,1	26,4	41164,4
великі	—	—	—	—	—
середні	-25744,8	54,5	2037,0	45,5	27781,8
малі	-2801,5	75,2	10581,1	24,8	13382,6
у тому числі мікропідприємства	-3230,1	81,0	2510,9	19,0	5741,0
Носівський	-27097,5	77,6	24905,2	22,4	52002,7
великі	—	—	—	—	—
середні	-29767,9	66,7	18629,1	33,3	48397,0
малі	2670,4	78,7	6276,1	21,3	3605,7
у тому числі мікропідприємства	-876,4	76,9	2694,7	23,1	3571,1
Прилуцький	-168723,6	75,0	59999,6	25,0	228723,2
великі	—	—	—	—	—
середні	-177410,0	75,0	45014,0	25,0	222424,0
малі	8686,4	75,0	14985,6	25,0	6299,2
у тому числі мікропідприємства	8482,0	74,4	10731,0	25,6	2249,0
Ріпкинський	-4675,5	66,0	10035,9	34,0	14711,4
великі	—	—	—	—	—
середні	6341,0	80,0	9092,0	20,0	2751,0
малі	-11016,5	64,4	943,9	35,6	11960,4
у тому числі мікропідприємства	-6622,9	66,7	566,9	33,3	7189,8

	Фінансовий результат (сальдо)	Підприємства, які одержали прибуток		Підприємства, які одержали збиток	
		у % до загальної кількості підпри- ємств	фінансовий результат	у % до загальної кількості підпри- ємств	фінансовий результат
Семенівський	-9483,2	80,2	9049,5	19,8	18532,7
великі	-	-	-	-	-
середні	-15247,0	66,7	2323,0	33,3	17570,0
малі	5763,8	81,1	6726,5	18,9	962,7
у тому числі мікропідприємства	-226,7	77,8	706,2	22,2	932,9
Сосницький	5501,7	73,4	8691,6	26,6	3189,9
великі	-	-	-	-	-
середні	2417,0	100,0	2417,0	-	-
малі	3084,7	72,1	6274,6	27,9	3189,9
у тому числі мікропідприємства	-274,2	70,2	1652,4	29,8	1926,6
Срібнянський	33441,6	65,4	46480,2	34,6	13038,6
великі	-	-	-	-	-
середні	33296,0	25,0	44799,0	75,0	11503,0
малі	145,6	72,7	1681,2	27,3	1535,6
у тому числі мікропідприємства	87,2	75,0	178,8	25,0	91,6
Талалаївський	-253,1	82,1	13104,5	17,9	13357,6
великі	-	-	-	-	-
середні	-7355,0	75,0	5127,0	25,0	12482,0
малі	7101,9	82,7	7977,5	17,3	875,6
у тому числі мікропідприємства	2582,8	86,0	3079,9	14,0	497,1
Чернігівський	53192,4	59,0	81479,3	41,0	28286,9
великі	-	-	-	-	-
середні	14419,0	57,1	27418,0	42,9	12999,0
малі	38773,4	59,1	54061,3	40,9	15287,9
у тому числі мікропідприємства	1815,9	60,4	6388,7	39,6	4572,8
Щорський	-16809,4	67,6	7992,7	32,4	24802,1
великі	-	-	-	-	-
середні	-14201,0	66,7	4731,0	33,3	18932,0
малі	-2608,4	67,7	3261,7	32,3	5870,1
у тому числі мікропідприємства	603,4	75,0	2508,5	25,0	1905,1

7.13.

()

2013

(. .)

	Чистий дохід (виручка) від реалізації продукції та чисті зароблені страхові премії	Інші операційні доходи	Інші доходи	Разом чисті доходи
	30715252,4	2546941,9	1804038,1	35066654,6
	6542155,0	735980,0	26953,0	7305088,0
	16022933,7	1246007,4	1576430,9	18845372,0
	8150163,7	564954,5	200654,2	89116194,6
	2369334,5	119008,7	67523,9	2556273,3
Сільське господарство, мисливство, лісове господарство	7176463,5	1635284,4	127831,1	8939985,2
великі
середні
малі	1573783,1	283568,8	56727,1	1914485,2
у тому числі мікропідприємства	358435,2	45294,3	6681,2	410816,9
Промисловість	10995325,5	474475,8	97660,8	11567462,1
великі
середні
малі	885630,3	95802,7	25326,5	1006759,5
у тому числі мікропідприємства	174545,0	8836,8	2694,5	186076,3
Будівництво	769673,2	39594,2	12585,6	821853,0
великі	—	—	—	—
середні	458928,1	24078,1	6850,9	489857,1
малі	310745,1	15516,1	5734,7	331995,9
у тому числі мікропідприємства	137413,6	5501,1	3985,1	146899,8
Оптова та роздрібна торгівля; ремонт автотранспортних засобів і мотоциклів	9330656,5	263159,0	1123905,1	10717720,6
великі	—	—	—	—
середні	5359503,5	194002,0	1105923,4	6659428,9
малі	3971153,0	69157,0	17981,7	4058291,7
у тому числі мікропідприємства	1181395,4	19236,2	13143,3	1213774,9

	Чистий дохід (виручка) від реалізації продукції та чисті зароблені страхові премії	Інші операційні доходи	Інші доходи	Разом чисті доходи
Транспорт, складське господарство, поштова та кур'єрська діяльність	1079701,2	34333,2	9661,9	1123712,3
великі	—	—	—	—
середні	552530,0	10485,0	2478,0	565493,0
малі	527171,2	23848,2	7183,9	558219,3
у тому числі мікропідприємства	174757,5	5025,0	1283,9	181066,4
Тимчасове розміщування й організація харчування	279889,8	15740,4	860,8	296491,0
великі	—	—	—	—
середні	219748,4	11680,5	452,3	231881,2
малі	60141,4	4059,9	408,5	64609,8
у тому числі мікропідприємства	17001,6	1206,2	147,9	18355,7
Інформація та телекомунікації	146685,0	6907,3	831,9	154424,2
великі	—	—	—	—
середні	... ^к	... ^к	... ^к	... ^к
малі	... ^к	... ^к	... ^к	... ^к
у тому числі мікропідприємства	44878,2	883,0	347,4	46108,6
Фінансова та страхова діяльність	10311,9	21886,0	9119,1	41317,0
великі	—	—	—	—
середні	—	—	—	—
малі	10311,9	21886,0	9119,1	41317,0
у тому числі мікропідприємства	6052,9	16297,0	7035,1	29385,0
Операції з нерухомим майном	329978,8	28000,6	69482,8	427462,2
великі	—	—	—	—
середні	22656,0	4278,0	37253,0	64187,0
малі	307322,8	23722,6	32229,8	363275,2
у тому числі мікропідприємства	118589,1	9906,2	23015,4	151510,7

	Чистий дохід (виручка) від реалізації продукції та чисті зароблені страхові премії	Інші операційні доходи	Інші доходи	Разом чисті доходи
Професійна, наукова та технічна діяльність	238675,5	6685,7	11687,9	257049,1
великі	—	—	—	—
середні	96620,0	3717,0	3361,0	103698,0
малі	142055,5	2968,7	8326,9	153351,1
у тому числі				
мікропідприємства	86644,1	1240,0	8304,0	96188,1
Діяльність у сфері адміністративного та допоміжного обслуговування	286152,4	14454,2	340098,8	640705,4
великі	—	—	—	—
середні	116584,1	2973,1	303569,0	423126,2
малі	169568,3	11481,1	36529,8	217579,2
у тому числі				
мікропідприємства	50438,5	4788,5	666,5	55893,5
Освіта	4955,3	88,8	11,0	5055,1
великі	—	—	—	—
середні	—	—	—	—
малі	4955,3	88,8	11,0	5055,1
у тому числі				
мікропідприємства	1754,1	51,8	2,0	1807,9
Охорона здоров'я та надання соціальної допомоги	17600,0	210,5	11,3	17821,8
великі	—	—	—	—
середні	—	—	—	—
малі	17600,0	210,5	11,3	17821,8
у тому числі				
мікропідприємства	3243,8	19,1	11,0	3273,9
Мистецтво, спорт, розваги та відпочинок	5463,2	4989,3	87,3	10539,8
великі	—	—	—	—
середні	—	—	—	—
малі	5463,2	4989,3	87,3	10539,8
у тому числі				
мікропідприємства	2424,5	495,0	58,3	2977,8
Надання інших видів послуг	43720,6	1132,5	202,7	45055,8
великі	—	—	—	—
середні
малі
у тому числі				
мікропідприємства	11761,0	228,5	148,3	12137,8

. 7.13

	Операційні витрати	Інші витрати	Витрати усього	Чистий прибуток (збиток)
	32188871,8	2780382,1	35197512,9	6130858,3
	6752988,0	302236,0	7198293,0	106795,0
	17055395,0	2024786,9	19129813,0	6284441,0
	8380488,8	453359,2	8869406,9	46787,7
	2433749,8	215918,6	2663027,3	6106754,0
Сільське господарство, мисливство, лісове господарство	8395799,8	631317,5	9034221,9	-94236,7
великі
середні
малі	1610461,2	110375,1	1722764,9	191720,3
у тому числі мікропідприємства	375908,1	13784,8	390231,3	20585,6
Промисловість	10880390,1	313934,8	11368570,6	198891,5
великі
середні
малі	980195,2	56072,3	1041793,2	-35033,7
у тому числі мікропідприємства	185956,8	20851,0	207825,8	-21749,5
Будівництво	802390,8	23729,1	830371,8	-8518,8
великі	-	-	-	-
середні	485152,5	5032,2	492484,9	-2627,8
малі	317238,3	18696,9	337886,9	-5891,0
у тому числі мікропідприємства	139958,8	13704,7	154536,0	-7636,2
Оптова та роздрібна торгівля; ремонт автотранспортних засобів і мотоциклів	9494326,1	1386054,4	10906113,3	-188392,7
великі	-	-	-	-
середні	5474421,1	1247016,3	6732804,5	-73375,6
малі	4019905,0	139038,1	4173308,8	-115017,1
у тому числі мікропідприємства	1214334,5	109056,1	1329758,5	-115983,6

. 7.13

	Операційні витрати	Інші витрати	Витрати усього	Чистий прибуток (збиток)
Транспорт, складське господарство, поштова та кур'єрська діяльність	1104498,9	43857,9	1154442,6	-30730,3
великі	—	—	—	—
середні	565281,0	21517,0	588960,0	-23467,0
малі	539217,9	22340,9	565482,6	-7263,3
у тому числі мікропідприємства	173318,5	5434,0	179448,3	1618,1
Тимчасове розміщування й організація харчування	307146,1	6256,7	314251,7	-17760,7
великі	—	—	—	—
середні	234129,4	5136,4	239681,9	-7800,7
малі	73016,7	1120,3	74569,8	-9960,0
у тому числі мікропідприємства	19381,8	581,2	20088,3	-1732,6
Інформація та телекомунікації	151889,0	2571,8	155361,9	-937,7
великі	—	—	—	—
середні	... ^к	... ^к	... ^к	... ^к
малі	... ^к	... ^к	... ^к	... ^к
у тому числі мікропідприємства	44511,9	1052,3	45897,7	210,9
Фінансова та страхова діяльність	23831,1	10057,8	34399,1	6917,9
великі	—	—	—	—
середні	—	—	—	—
малі	23831,1	10057,8	34399,1	6917,9
у тому числі мікропідприємства	14035,1	9993,8	24164,1	5220,9
Операції з нерухомим майном	382906,3	41226,0	427469,7	-7,5
великі	—	—	—	—
середні	63609,0	410,0	64097,0	90,0
малі	319297,3	40816,0	363372,7	-97,5
у тому числі мікропідприємства	119559,4	31847,6	152436,7	-926,0

. 7.13

	Операційні витрати	Інші витрати	Витрати усього	Чистий прибуток (збиток)
Професійна, наукова та технічна діяльність	230356,4	6227,4	239391,2	17657,9
великі	—	—	—	—
середні	97455,0	1289,0	99829,0	3869,0
малі	132901,4	4938,4	139562,2	13788,9
у тому числі мікропідприємства	80595,7	3167,0	85338,9	10849,2
Діяльність у сфері адміністративного та допоміжного обслуговування	345123,3	308228,3	655127,3	–14421,9
великі	—	—	—	—
середні	177017,5	267807,1	446048,3	–22922,1
малі	168105,8	40421,2	209079,0	8500,2
у тому числі мікропідприємства	46358,7	5609,6	52523,1	3370,4
Освіта	4597,7	7,1	4688,2	366,9
великі	—	—	—	—
середні	—	—	—	—
малі	4597,7	7,1	4688,2	366,9
у тому числі мікропідприємства	1664,0	7,1	1703,5	104,4
Охорона здоров'я та надання соціальної допомоги	16991,8	1005,9	18074,3	–252,5
великі	—	—	—	—
середні	—	—	—	—
малі	16991,8	1005,9	18074,3	–252,5
у тому числі мікропідприємства	3491,6	8,1	3526,0	–252,1
Мистецтво, спорт, розваги та відпочинок	8085,8	3776,6	11867,2	–1327,4
великі	—	—	—	—
середні	—	—	—	—
малі	8085,8	3776,6	11867,2	–1327,4
у тому числі мікропідприємства	3143,1	346,1	3493,7	–515,9
Надання інших видів послуг	40538,6	2130,8	43162,1	1893,7
великі	—	—	—	—
середні
малі
у тому числі мікропідприємства	11531,8	475,2	12055,4	82,4

7.14.

2013

	(. . .)		
	Результат від операційної діяльності	Витрати операційної діяльності	Рівень рентабельності (збитковості), %
	1040871,7	23684461,7	4,4
	525147,0	6752988,0	7,8
	213546,1	12128130,3	1,8
	302178,6	4803343,4	6,3
	40851,2	1386910,0	2,9
Сільське господарство,			
мисливство, лісове господарство	410566,3	8388009,7	4,9
великі	... ^к	... ^к	... ^к
середні	... ^к	... ^к	... ^к
малі	241508,9	1602671,1	15,1
у тому числі мікропідприємства	26662,1	372965,7	7,1
Промисловість	587149,4	10873935,4	5,4
великі	... ^к	... ^к	... ^к
середні	... ^к	... ^к	... ^к
малі	-1024,0	973740,5	-0,1
у тому числі мікропідприємства	-4087,4	183622,1	-2,2
Будівництво	4028,5	791054,0	0,5
великі	—	—	—
середні	-2146,3	485152,5	-0,4
малі	6174,8	305901,5	2,0
у тому числі мікропідприємства	1974,7	137429,8	1,4
Оптова та роздрібна торгівля; ремонт автотранспортних засобів і мотоциклів	98559,0	1037570,2	9,5
великі	—	—	—
середні	79084,4	547156,4	14,5
малі	19474,6	490413,8	4,0
у тому числі мікропідприємства	-14633,3	184271,0	-7,9

. 7.14

	Результат від операційної діяльності	Витрати операційної діяльності	Рівень рентабельності (збитковості), %
Транспорт, складське господарство, поштова та кур'єрська діяльність	2567,8	1102097,7	0,2
великі	—	—	—
середні	-2266,0	565281,0	-0,4
малі	4833,8	536816,7	0,9
у тому числі мікропідприємства	3389,8	171342,6	2,0
Тимчасове розміщування й організація харчування	-11525,9	307065,4	-3,8
великі	—	—	—
середні	-2700,5	234129,4	-1,2
малі	-8825,4	72936,0	-12,1
у тому числі мікропідприємства	-1184,0	19301,1	-6,1
Інформація та телекомунікації	181,9	150781,6	0,1
великі	—	—	—
середні	... ^к	... ^к	... ^к
малі	... ^к	... ^к	... ^к
у тому числі мікропідприємства	830,9	43404,5	1,9
Фінансова та страхова діяльність	8366,8	23831,1	35,1
великі	—	—	—
середні	—	—	—
малі	8366,8	23831,1	35,1
у тому числі мікропідприємства	8314,8	14035,1	59,2
Операції з нерухомим майном	-29537,8	376597,5	-7,8
великі	—	—	—
середні	-36675,0	63609,0	-57,7
малі	7137,2	312988,5	2,3
у тому числі мікропідприємства	6469,1	117751,3	5,5

	Результат від операційної діяльності	Витрати операційної діяльності	Рівень рентабельності (збитковості), %
Професійна, наукова та технічна діяльність	13171,4	226303,3	5,8
великі	—	—	—
середні	2882,0	97455,0	3,0
малі	10289,4	128848,3	8,0
у тому числі мікропідприємства	5988,5	77862,7	7,7
Діяльність у сфері адміністративного та допоміжного обслуговування	-50549,3	337966,2	-15,0
великі	—	—	—
середні	-57460,3	177017,5	-32,5
малі	6911,0	160948,7	4,3
у тому числі мікропідприємства	7031,4	46057,9	15,3
Освіта	429,1	4473,6	9,6
великі	—	—	—
середні	—	—	—
малі	429,1	4473,6	9,6
у тому числі мікропідприємства	124,6	1539,9	8,1
Охорона здоров'я та надання соціальної допомоги	818,7	16991,8	4,8
великі	—	—	—
середні	—	—	—
малі	818,7	16991,8	4,8
у тому числі мікропідприємства	-228,7	3491,6	-6,6
Мистецтво, спорт, розваги та відпочинок	2670,2	7420,6	36,0
великі	—	—	—
середні	—	—	—
малі	2670,2	7420,6	36,0
у тому числі мікропідприємства	79,9	2477,9	3,2
Надання інших видів послуг	3975,6	40363,6	9,8
великі	—	—	—
середні	... ^к	... ^к	... ^к
малі	... ^к	... ^к	... ^к
у тому числі мікропідприємства	118,8	11356,8	1,0

7.15.

2013

(. .)

	Чистий прибуток (збиток)	Витрати діяльності	Рівень рентабельності (збитковості), %
	6130858,3	26750382,6	60,5
	106795,0	7198293,0	1,5
	6284441,0	14202548,3	62,0
	46787,7	5349541,3	0,9
	6106754,0	1642589,4	66,5
Сільське господарство,			
мисливство, лісове господарство	-94236,7	9034221,9	-1,0
великі
середні
малі	191720,3	1722764,9	11,1
у тому числі мікропідприємства	20585,6	390231,3	5,3
Промисловість	198891,5	11368570,6	1,7
великі
середні
малі	-35033,7	1041793,2	-3,4
у тому числі мікропідприємства	-21749,5	207825,8	-10,5
Будівництво	-8518,8	830371,8	-1,0
великі	-	-	-
середні	-2627,8	492484,9	-0,5
малі	-5891,0	337886,9	-1,7
у тому числі мікропідприємства	-7636,2	154536,0	-4,9
Оптова та роздрібна торгівля; ремонт автотранспортних засобів і мотоциклів	-188392,7	2458983,0	-7,7
великі	-	-	-
середні	-73375,6	1805539,8	-4,1
малі	-115017,1	653443,2	-17,6
у тому числі мікропідприємства	-115983,6	309320,6	-37,5

. 7.15

	Чистий прибуток (збиток)	Витрати діяльності	Рівень рентабельності (збитковості),%
Транспорт, складське господарство, поштова та кур'єрська діяльність	-30730,3	1154442,6	-2,7
великі	—	—	—
середні	-23467,0	588960,0	-4,0
малі	-7263,3	565482,6	-1,3
у тому числі мікропідприємства	1618,1	179448,3	0,9
Тимчасове розміщування й організація харчування	-17760,7	314251,7	-5,7
великі	—	—	—
середні	-7800,7	239681,9	-3,3
малі	-9960,0	74569,8	-13,4
у тому числі мікропідприємства	-1732,6	20088,3	-8,6
Інформація та телекомунікації	-937,7	155361,9	-0,6
великі	—	—	—
середні	... ^к	... ^к	... ^к
малі	... ^к	... ^к	... ^к
у тому числі мікропідприємства	210,9	45897,7	0,5
Фінансова та страхова діяльність	6917,9	34399,1	20,1
великі	—	—	—
середні	—	—	—
малі	6917,9	34399,1	20,1
у тому числі мікропідприємства	5220,9	24164,1	21,6
Операції з нерухомим майном	-7,5	427469,7	-0,0
великі	—	—	—
середні	90,0	64097,0	0,1
малі	-97,5	363372,7	-0,0
у тому числі мікропідприємства	-926,0	152436,7	-0,6

. 7.15

	Чистий прибуток (збиток)	Витрати діяльності	Рівень рентабельності (збитковості), %
Професійна, наукова та технічна діяльність	17657,9	239391,2	7,4
великі	—	—	—
середні	3869,0	99829,0	3,9
малі	13788,9	139562,2	9,9
у тому числі мікропідприємства	10849,2	85338,9	12,7
Діяльність у сфері адміністративного та допоміжного обслуговування	-14421,9	655127,3	-2,2
великі	—	—	—
середні	-22922,1	446048,3	-5,1
малі	8500,2	209079,0	4,1
у тому числі мікропідприємства	3370,4	52523,1	6,4
Освіта	366,9	4688,2	7,8
великі	—	—	—
середні	—	—	—
малі	366,9	4688,2	7,8
у тому числі мікропідприємства	104,4	1703,5	6,1
Охорона здоров'я та надання соціальної допомоги	-252,5	18074,3	-1,4
великі	—	—	—
середні	—	—	—
малі	-252,5	18074,3	-1,4
у тому числі мікропідприємства	-252,1	3526,0	-7,2
Мистецтво, спорт, розваги та відпочинок	-1327,4	11867,2	-11,2
великі	—	—	—
середні	—	—	—
малі	-1327,4	11867,2	-11,2
у тому числі мікропідприємства	-515,9	3493,7	-14,8
Надання інших видів послуг	1893,7	43162,1	4,4
великі	—	—	—
середні	... ^к	... ^к	... ^к
малі	... ^к	... ^к	... ^к
у тому числі мікропідприємства	82,4	12055,4	0,7

VIII.

8.1.

	2010	2011	2012	2013
Кількість підприємств, одиниць	378810	375695	364935	393327
у % до попереднього року	x	99,2	97,1	107,8
на 10 тис. осіб наявного населення, одиниць	83	82	80	86
Кількість зайнятих працівників, тис.осіб	7958,2	7793,1	7679,7	7406,5
у % до попереднього року	95,3	97,9	98,5	96,4
Кількість найманих працівників, тис.осіб	7836,4	7712,4	7577,6	7285,6
у % до попереднього року	95,2	98,4	98,3	96,1
у розрахунку на одне підприємство, осіб	21	21	21	19
Витрати на персонал, млн.грн.	263803,2	315382,3	374105,6	378223,2
у % до попереднього року	x	119,6	118,6	101,1
Обсяг реалізованої продукції (товарів, послуг), млн.грн.	3366228,2	3991239,4	4203169,6	4050215,0
у % до попереднього року	122,6	118,6	105,3	96,4
Фінансовий результат (сальдо) до оподаткування, млн.грн.	54405,7	118605,6	75670,2	11335,7
у % до попереднього року	x	218,0	63,8	15,0
Прибуток до оподаткування, млн.грн.	189640,8	255545,9	248035,9	209864,5
у % до попереднього року	138,6	134,8	97,1	84,6
Збиток до оподаткування, млн.грн.	135235,1	136940,3	172365,7	198528,8
у % до попереднього року	92,9	101,3	125,9	115,2
Питома вага підприємств, що одержали збиток, у % до загальної кількості	41,0	34,9	35,5	34,1
Рентабельність операційної діяльності, у %	4,0	5,9	5,0	3,9

8.2.

	2010		2011		2012		2013	
	тис. осіб	у % до під- сумку	тис. осіб	у % до під- сумку	тис. осіб	у % до під- сумку	тис. осіб	у % до під- сумку
1	7836,4	100,0	7712,4	100,0	7577,6	100,0	7285,6	100,0
Автономна Республіка Крим	255,3	3,2	250,2	3,2	237,5	3,1	223,0	3,1
Вінницька	168,8	2,1	165,6	2,1	162,3	2,1	153,8	2,1
Волинська	116,0	1,5	113,5	1,5	112,0	1,5	106,3	1,5
Дніпропетровська	748,0	9,5	738,6	9,6	757,3	10,0	732,2	10,0
Донецька	916,2	11,7	900,6	11,7	894,9	11,8	849,3	11,7
Житомирська	140,3	1,8	132,3	1,7	125,7	1,7	119,6	1,6
Закарпатська	99,9	1,3	95,8	1,2	88,8	1,2	83,8	1,2
Запорізька	322,4	4,1	317,8	4,1	307,6	4,1	287,7	3,9
Івано-Франківська	98,6	1,3	98,4	1,3	95,8	1,3	90,6	1,2
Київська	331,3	4,2	335,8	4,4	366,8	4,8	362,6	5,0
Кіровоградська	103,9	1,3	107,5	1,4	104,6	1,4	99,6	1,4
Луганська	373,2	4,8	368,8	4,8	354,4	4,7	332,8	4,6
Львівська	398,5	5,1	385,5	5,0	372,4	4,9	350,1	4,8
Миколаївська	147,5	1,9	141,0	1,8	136,9	1,8	130,1	1,8
Одеська	379,8	4,8	371,0	4,8	361,4	4,8	343,6	4,7
Полтавська	234,2	3,0	235,3	3,0	237,8	3,1	230,1	3,2
Рівненська	103,8	1,3	98,7	1,3	95,0	1,2	90,6	1,2
Сумська	138,3	1,8	135,6	1,8	131,0	1,7	123,6	1,7
Тернопільська	87,6	1,1	85,6	1,1	83,6	1,1	80,7	1,1
Харківська	463,5	5,9	451,5	5,9	451,5	6,0	434,1	6,0
Херсонська	106,6	1,4	104,3	1,3	99,4	1,3	91,4	1,3
Хмельницька	124,0	1,6	121,3	1,6	116,9	1,5	113,2	1,5
Черкаська	156,4	2,0	155,1	2,0	148,3	2,0	141,9	1,9
Чернівецька	64,9	0,8	62,6	0,8	59,0	0,8	54,5	0,7
	123,3	1,6	121,5	1,6	114,5	1,5	107,2	1,5
м.Київ	1580,5	20,2	1564,1	20,3	1512,8	20,0	1506,4	20,7
м.Севастополь	53,6	0,7	54,4	0,7	49,4	0,6	46,8	0,6

¹ Показники сформовано за підприємствами – юридичними особами без врахування розподілу даних структурних підрозділів, які розташовані в інших адміністративно-територіальних угрупованнях, ніж саме підприємство.

7.3.

()

(. .)

	Роки	Фінансовий результат (сальдо)	Підприємства, які одержали прибуток		Підприємства, які одержали збиток	
			у % до загальної кількості підприємств	фінансовий результат	у % до загальної кількості підприємств	фінансовий результат
	2010	58334,0	59,0	212008,6	41,0	153674,6
	2011	122210,0	65,1	272726,2	34,9	150516,2
	2012	101884,7	64,5	277938,5	35,5	176053,8
	2013	29283,2	65,9	234513,7	34,1	205230,5
Автономна Республіка Крим	2010	-525,5	56,3	2299,8	43,7	2825,3
	2011	1040,0	60,1	3471,3	39,9	2431,3
	2012	-270,5	61,2	3693,1	38,8	3963,6
	2013	-4302,4	63,6	3376,3	36,4	7678,7
Вінницька	2010	989,8	59,0	2318,5	41,0	1328,7
	2011	2006,3	68,5	3260,0	31,5	1253,7
	2012	1486,9	69,1	2991,0	30,9	1504,1
	2013	638,1	70,8	2760,0	29,2	2121,9
Волинська	2010	307,9	56,8	1597,1	43,2	1289,2
	2011	655,1	61,6	1680,6	38,4	1025,5
	2012	-222,8	63,5	1316,5	36,5	1539,3
	2013	-584,7	65,4	1263,9	34,6	1848,6
Дніпропетровська	2010	21157,5	57,2	39615,8	42,8	18458,3
	2011	26148,3	64,5	44551,6	35,5	18403,3
	2012	11649,8	62,9	33311,0	37,1	21661,2
	2013	6792,0	65,1	31978,2	34,9	25186,2
Донецька	2010	10362,0	62,3	22536,0	37,7	12174,0
	2011	12556,2	69,3	31071,7	30,7	18515,5
	2012	2669,9	68,4	25658,5	31,6	22988,6
	2013	-1579,3	67,6	24015,3	32,4	25594,6
Житомирська	2010	38,9	54,7	1005,9	45,3	967,0
	2011	549,1	61,6	1553,2	38,4	1004,1
	2012	346,8	62,4	1567,7	37,6	1220,9
	2013	-16,5	63,9	1485,3	36,1	1501,8
Закарпатська	2010	-90,4	64,9	573,0	35,1	663,4
	2011	370,6	72,2	893,0	27,8	522,4
	2012	181,5	72,5	751,3	27,5	569,8
	2013	117,0	73,2	989,6	26,8	872,6

	Роки	Фінансовий результат (сальдо)	Підприємства, які одержали прибуток		Підприємства, які одержали збиток	
			у % до загальної кількості підприємств	фінансовий результат	у % до загальної кількості підприємств	фінансовий результат
Запорізька	2010	4832,9	59,6	7067,0	40,4	2234,1
	2011	5344,9	68,0	8788,9	32,0	3444,0
	2012	3658,1	64,0	9123,4	36,0	5465,3
	2013	6048,3	66,6	8962,9	33,4	2914,6
Івано-Франківська	2010	-639,2	68,5	1202,9	31,5	1842,1
	2011	-1341,9	72,9	1440,0	27,1	2781,9
	2012	-1544,0	72,9	1999,1	27,1	3543,1
	2013	-1016,8	72,8	1949,7	27,2	2966,5
Київська	2010	1332,1	60,3	7841,5	39,7	6509,4
	2011	5865,0	66,5	12172,4	33,5	6307,4
	2012	10188,2	68,4	17177,1	31,6	6988,9
	2013	7512,8	68,3	13763,9	31,7	6251,1
Кіровоградська	2010	1392,8	63,4	2258,6	36,6	865,8
	2011	2616,7	75,3	3287,7	24,7	671,0
	2012	2616,1	74,1	3583,1	25,9	967,0
	2013	1088,2	74,6	2411,8	25,4	1323,6
Луганська	2010	-1070,5	60,3	3165,8	39,7	4236,3
	2011	-2227,5	66,6	4437,6	33,4	6665,1
	2012	-5842,9	67,5	4060,9	32,5	9903,8
	2013	-8355,4	66,5	3557,4	33,5	11912,8
Львівська	2010	4,0	61,7	3865,7	38,3	3861,7
	2011	2215,5	61,8	5057,6	38,2	2842,1
	2012	2283,5	62,7	5622,0	37,3	3338,5
	2013	2772,6	64,8	6226,9	35,2	3454,3
Миколаївська	2010	1765,3	61,7	2717,7	38,3	952,4
	2011	2216,5	69,1	3438,7	30,9	1222,2
	2012	2055,7	68,3	3521,7	31,7	1466,0
	2013	1068,5	72,7	2783,6	27,3	1715,1
Одеська	2010	-206,2	56,9	5677,8	43,1	5884,0
	2011	375,2	63,5	6968,9	36,5	6593,7
	2012	-83,7	64,9	6245,5	35,1	6329,2
	2013	-400,6	68,4	6372,4	31,6	6773,0
Полтавська	2010	4908,9	59,5	7737,7	40,5	2828,8
	2011	10369,5	69,1	13455,7	30,9	3086,2
	2012	8555,2	69,6	11747,5	30,4	3192,3
	2013	6332,8	68,5	8552,8	31,5	2220,0
Рівненська	2010	-464,8	55,4	745,6	44,6	1210,4
	2011	271,7	62,2	1297,5	37,8	1025,8
	2012	-951,3	62,1	1047,1	37,9	1998,4
	2013	-1617,4	63,8	1129,7	36,2	2747,1

	Роки	Фінансовий результат (сальдо)	Підприємства, які одержали прибуток		Підприємства, які одержали збиток	
			у % до загальної кількості підприємств	фінансовий результат	у % до загальної кількості підприємств	фінансовий результат
Сумська	2010	519,7	56,2	1735,2	43,8	1215,5
	2011	1546,3	64,6	2570,9	35,4	1024,6
	2012	2504,0	64,9	3829,7	35,1	1325,7
	2013	885,9	64,5	2702,7	35,5	1816,8
Тернопільська	2010	197,9	61,2	1163,5	38,8	965,6
	2011	199,8	69,0	1849,1	31,0	1649,3
	2012	1096,5	70,1	2013,5	29,9	917,0
	2013	297,2	69,1	2421,1	30,9	2123,9
Харківська	2010	-1664,1	57,4	7567,0	42,6	9231,1
	2011	1307,7	63,2	10758,6	36,8	9450,9
	2012	2207,1	63,3	9573,8	36,7	7366,7
	2013	1935,2	64,3	9432,1	35,7	7496,9
Херсонська	2010	82,3	57,5	1215,1	42,5	1132,8
	2011	419,2	66,9	1635,3	33,1	1216,1
	2012	232,8	64,8	1400,7	35,2	1167,9
	2013	228,0	68,2	1562,5	31,8	1334,5
Хмельницька	2010	735,6	60,4	1498,0	39,6	762,4
	2011	1463,8	68,2	2160,6	31,8	696,8
	2012	1040,1	67,6	2641,5	32,4	1601,4
	2013	547,4	68,2	2986,7	31,8	2439,3
Черкаська	2010	1176,9	61,5	2725,2	38,5	1548,3
	2011	2699,7	68,3	3906,2	31,7	1206,5
	2012	2371,4	70,4	4596,1	29,6	2224,7
	2013	430,2	70,0	3304,4	30,0	2874,2
Чернівецька	2010	-222,3	66,0	495,7	34,0	718,0
	2011	-46,1	61,4	655,9	38,6	702,0
	2012	295,0	61,9	811,3	38,1	516,3
	2013	-129,5	63,6	584,4	36,4	713,9
	2010	1321,3	56,6	2364,2	43,4	1042,9
	2011	6136,1	65,0	1871,3	35,0	2007,4
	2012	1167,0	67,2	2052,8	32,8	885,8
	2013	100,5	66,7	1788,7	33,3	1688,2
м. Київ	2010	11976,6	57,4	80359,9	42,6	68383,3
	2011	45647,1	62,6	99770,6	37,4	54123,5
	2012	54116,7	58,8	116805,3	41,2	62688,6
	2013	10708,3	61,5	87519,1	38,5	76810,8
м. Севастополь	2010	114,6	51,5	658,4	48,5	543,8
	2011	77,4	56,1	721,3	43,9	643,9
	2012	77,6	58,1	797,3	41,9	719,7
	2013	-217,2	57,9	632,3	42,1	849,5

8.4.

)

(

(. .)

	Роки	Фінансовий результат (сальдо)	Підприємства, які одержали прибуток		Підприємства, які одержали збиток	
			у % до загальної кількості підприємств	фінансовий результат	у % до загальної кількості підприємств	фінансовий результат
	2010	54405,7	59,0	189640,8	41,0	135235,1
	2011	118605,6	65,1	255545,9	34,9	136940,3
	2012	75670,2	64,5	248035,9	35,5	172365,7
	2013	11335,7	65,9	209864,5	34,1	198528,8
Автономна Республіка Крим	2010	-526,1	56,2	2299,2	43,8	2825,3
	2011	1038,8	60,1	3470,1	39,9	2431,3
	2012	-271,5	61,2	3692,1	38,8	3963,6
	2013	-4303,4	63,6	3375,3	36,4	7678,7
Вінницька	2010	989,8	59,0	2318,5	41,0	1328,7
	2011	2006,3	68,5	3260,0	31,5	1253,7
	2012	1486,9	69,1	2991,0	30,9	1504,1
	2013	638,1	70,8	2760,0	29,2	2121,9
Волинська	2010	243,1	56,8	1532,2	43,2	1289,1
	2011	654,2	61,6	1679,7	38,4	1025,5
	2012	-223,0	63,5	1316,3	36,5	1539,3
	2013	-584,7	65,4	1263,9	34,6	1848,6
Дніпропетровська	2010	19590,5	57,2	38012,4	42,8	18421,9
	2011	24561,0	64,5	42954,8	35,5	18393,8
	2012	9791,0	62,9	31452,2	37,1	21661,2
	2013	4630,1	65,0	29782,6	35,0	25152,5
Донецька	2010	10059,3	62,3	22217,8	37,7	12158,5
	2011	12168,5	69,3	30684,0	30,7	18515,5
	2012	2247,5	68,4	25184,7	31,6	22937,2
	2013	-2171,0	67,6	23409,7	32,4	25580,7
Житомирська	2010	38,9	54,7	1005,9	45,3	967,0
	2011	549,1	61,6	1553,2	38,4	1004,1
	2012	346,8	62,4	1567,7	37,6	1220,9
	2013	-16,5	63,9	1485,3	36,1	1501,8
Закарпатська	2010	-90,7	64,9	572,7	35,1	663,4
	2011	369,9	72,2	892,3	27,8	522,4
	2012	180,4	72,5	750,2	27,5	569,8
	2013	115,7	73,2	988,3	26,8	872,6
Запорізька	2010	4804,8	59,6	7038,9	40,4	2234,1
	2011	5305,2	68,0	8749,2	32,0	3444,0
	2012	3606,2	64,0	9071,5	36,0	5465,3
	2013	6029,3	66,6	8943,8	33,4	2914,5

	Роки	Фінансовий результат (сальдо)	Підприємства, які одержали прибуток		Підприємства, які одержали збиток	
			у % до загальної кількості підприємств	фінансовий результат	у % до загальної кількості підприємств	фінансовий результат
Івано-Франківська	2010	-647,1	68,5	1195,0	31,5	1842,1
	2011	-1341,9	72,9	1440,0	27,1	2781,9
	2012	-1544,0	72,9	1999,1	27,1	3543,1
	2013	-1016,8	72,8	1949,7	27,2	2966,5
Київська	2010	1331,0	60,3	7840,4	39,7	6509,4
	2011	5864,2	66,5	12171,6	33,5	6307,4
	2012	10187,4	68,4	17176,3	31,6	6988,9
	2013	7483,1	68,3	13734,3	31,7	6251,2
Кіровоградська	2010	1392,8	63,4	2258,6	36,6	865,8
	2011	2616,7	75,3	3287,7	24,7	671,0
	2012	2616,1	74,1	3583,1	25,9	967,0
	2013	1088,2	74,6	2411,8	25,4	1323,6
Луганська	2010	-1071,9	60,3	3164,3	39,7	4236,2
	2011	-2229,9	66,6	4435,2	33,4	6665,1
	2012	-5846,5	67,5	4057,3	32,5	9903,8
	2013	-8357,3	66,5	3555,5	33,5	11912,8
Львівська	2010	527,1	61,7	3861,9	38,3	3334,8
	2011	2120,8	61,8	4911,5	38,2	2790,7
	2012	2243,7	62,7	5521,2	37,3	3277,5
	2013	2667,8	64,8	6122,1	35,2	3454,3
Миколаївська	2010	1765,3	61,7	2717,7	38,3	952,4
	2011	2216,5	69,1	3438,7	30,9	1222,2
	2012	2055,7	68,3	3521,7	31,7	1466,0
	2013	1068,5	72,7	2783,6	27,3	1715,1
Одеська	2010	-262,6	56,9	5556,5	43,1	5819,1
	2011	286,3	63,5	6862,1	36,5	6575,8
	2012	-185,0	64,9	6137,6	35,1	6322,6
	2013	-518,5	68,4	6253,1	31,6	6771,6
Полтавська	2010	4912,4	59,5	7727,6	40,5	2815,2
	2011	10358,8	69,1	13445,0	30,9	3086,2
	2012	8527,1	69,6	11719,4	30,4	3192,3
	2013	6293,8	68,5	8510,5	31,5	2216,7
Рівненська	2010	-464,8	55,4	745,6	44,6	1210,4
	2011	271,7	62,2	1297,5	37,8	1025,8
	2012	-951,3	62,1	1047,1	37,9	1998,4
	2013	-1617,4	63,8	1129,8	36,2	2747,2

	Роки	Фінансовий результат (сальдо)	Підприємства, які одержали прибуток		Підприємства, які одержали збиток	
			у % до загальної кількості підприємств	фінансовий результат	у % до загальної кількості підприємств	фінансовий результат
Сумська	2010	527,6	56,2	1734,7	43,8	1207,1
	2011	1545,3	64,6	2569,9	35,4	1024,6
	2012	2502,7	64,9	3828,4	35,1	1325,7
	2013	884,9	64,5	2701,7	35,5	1816,8
Тернопільська	2010	197,9	61,2	1163,5	38,8	965,6
	2011	199,8	69,0	1849,1	31,0	1649,3
	2012	1096,5	70,1	2013,5	29,9	917,0
	2013	297,2	69,1	2421,1	30,9	2123,9
Харківська	2010	2079,8	57,3	7527,8	42,7	5448,0
	2011	5260,2	63,2	10746,8	36,8	5486,6
	2012	2297,6	63,3	9555,0	36,7	7257,4
	2013	1802,9	64,3	9299,7	35,7	7496,8
Херсонська	2010	82,3	57,5	1215,1	42,5	1132,8
	2011	419,2	66,9	1635,3	33,1	1216,1
	2012	232,9	64,8	1400,7	35,2	1167,8
	2013	228,0	68,2	1562,5	31,8	1334,5
Хмельницька	2010	735,6	60,4	1498,0	39,6	762,4
	2011	1463,8	68,2	2160,6	31,8	696,8
	2012	1040,1	67,6	2641,5	32,4	1601,4
	2013	547,4	68,2	2986,7	31,8	2439,3
Черкаська	2010	1176,9	61,5	2725,2	38,5	1548,3
	2011	2699,7	68,3	3906,2	31,7	1206,5
	2012	2371,4	70,4	4596,1	29,6	2224,7
	2013	430,2	70,0	3304,4	30,0	2874,2
Чернівецька	2010	-222,3	66,0	495,7	34,0	718,0
	2011	-46,1	61,4	655,9	38,6	702,0
	2012	295,0	61,9	811,3	38,1	516,3
	2013	-129,5	63,6	584,4	36,4	713,9
	2010	1318,0	56,6	2359,9	43,4	1041,9
	2011	6137,8	65,0	1869,3	35,0	2007,1
	2012	1163,7	67,1	2049,5	32,9	885,8
	2013	97,0	66,7	1785,2	33,3	1688,2
м.Київ	2010	5779,0	57,4	60197,3	42,6	54418,3
	2011	40308,3	62,6	84899,3	37,4	44591,0
	2012	30322,5	58,8	89554,1	41,2	59231,6
	2013	-4034,8	61,5	66127,2	38,5	70162,0
м.Севастополь	2010	139,1	51,6	658,4	48,4	519,3
	2011	77,0	56,1	720,9	43,9	643,9
	2012	80,3	58,1	797,3	41,9	717,0
	2013	-216,6	57,9	632,3	42,1	848,9

– це самостійна, ініціативна, систематична, на власний ризик господарська діяльність, що здійснюється суб'єктами господарювання (підприємцями) з метою досягнення економічних і соціальних результатів та одержання прибутку.

- (**б**) – самостійний суб'єкт господарювання, створений компетентним органом державної влади або органом місцевого самоврядування, або іншими суб'єктами для задоволення суспільних та особистих потреб шляхом систематичного здійснення виробничої, науково-дослідної, торговельної, іншої господарської діяльності в порядку, передбаченому Господарським кодексом України та іншими законами. Підприємство не має у своєму складі інших юридичних осіб, але має право створювати філії, представництва, відділення та інші відокремлені підрозділи, які не мають статусу юридичної особи.

– процес виробництва продукції (товарів та послуг), який здійснюється з використанням певних ресурсів: сировини, матеріалів, робочої сили тощо.

У зв'язку з тим, що підприємства та інші статистичні одиниці можуть здійснювати не один, а декілька видів діяльності різного характеру, для класифікації цих одиниць за видами діяльності визначається основний вид діяльності.

б вид діяльності підприємства, що створює найбільшу частку доданої вартості на підприємстві.

визначається з урахуванням штатних, позаштатних і неоплачуваних (власників, засновників підприємства та членів їх сімей) працівників підприємства.

визначається з урахуванням штатних та позаштатних (працюючих за договорами та за сумісництвом) працівників підприємства.

складаються із:

– , які уключають нараховану заробітну плату за окладами й тарифами, премії та заохочення, матеріальну допомогу, компенсаційні виплати, оплату відпусток та іншого невідпрацьованого часу, інші витрати на оплату праці;

– , які містять суму єдиного внеску на загальнообов'язкове державне соціальне страхування працівників підприємства, що сплачує роботодавець.

,

Ø

– ресурси, контрольовані підприємством у результаті минулих подій, використання яких, як очікується, призведе до надходження економічних вигод у майбутньому.

– частина в активах підприємства, що залишається після вирахування його зобов'язань.

– заборгованість підприємству: покупців, замовників та інших дебіторів (у тому числі яка забезпечена векселями) за надані їм продукцію, товари, роботи або послуги; фінансових і податкових органів за податками, зборами та іншими платежами до бюджету; також заборгованість із сум нарахованих дивідендів, відсотків, роялті тощо, що підлягають надходженню; заборгованість пов'язаних сторін та з внутрішньовідомчих розрахунків; інша поточна дебіторська заборгованість. Показники дебіторської заборгованості в разі створення щодо неї резерву сумнівних боргів наводяться в балансі за чистою реалізаційною вартістю.

Ø – заборгованість підприємства, яка виникла внаслідок минулих подій і погашення якої, як очікується, призведе до зменшення ресурсів підприємства, що втілюють у собі економічні вигоди.

– заборгованість підприємства фізичним та юридичним особам: за матеріальні цінності, виконані роботи та отримані послуги (в тому числі яка забезпечена векселями); із сум авансів одержаних від інших осіб у рахунок наступних поставок продукції, виконання робіт (послуг); за усіма видами платежів до бюджету, включаючи податки з працівників підприємства; з позабюджетних платежів; також заборгованість підприємства з оплати праці, включаючи депоновану заробітну плату; заборгованість підприємства його учасникам (засновникам), пов'язана з розподілом прибутку (дивіденди тощо) і формуванням статутного капіталу; заборгованість пов'язаним сторонам та з внутрішньовідомчих розрахунків; інша заборгованість із поточних зобов'язань.

– грошові кошти та їх еквіваленти, що не обмежені у використанні, а також інші активи, призначені для реалізації чи споживання протягом операційного циклу чи протягом дванадцяти місяців з дати балансу.

(,) визначається за ціною продажу відвантаженої готової продукції (товарів, послуг), що зазначена в оформлених, як підстава для розрахунків із покупцями (замовниками) документах (уключаючи продукцію (товари, послуги) за бартерним контрактом) за вирахуванням ПДВ.

(,)
 ,
 є
 вартість реалізованої власної продукції сільського господарства, продукції мисливства, а також вартість послуг сільськогосподарського характеру та послуг, пов'язаних із мисливством.

(,)
 є вартість реалізованої продукції (товарів) та послуг, пов'язаних із веденням лісового господарства та лісозаготівлі.

(,)
 ;
 ,
 є
 вартість відвантаженої за межі підприємства готової продукції (робіт, послуг) за ціною продажу.

(,) ;
 ,
 є вартість відвантаженої за межі підприємства готової продукції та послуг за ціною продажу; у частині каналізації – вартість послуг з очищення, оброблення, обслуговування каналізаційних систем; у частині поводження з відходами – вартість послуг зі збирання, оброблення, знищення відходів.

(,) є
 вартість реалізованих будівельних і монтажних робіт, виконаних під час нового будівництва, розширення, реконструкції, реставрації, технічного переоснащення підприємств і ремонту будівель і споруд.

(,)
 ;
 є
 як товарооборот, що включає покупну вартість товарів і величину торгової націнки. Послуги з ремонту оцінюються за вартістю наданих послуг.

(,)
 ,
 є вартість реалізованих за межі підприємства послуг від усіх видів перевезень; послуг зі зберігання та складування всіх видів товарів на товарних складах загального призначення, у зерносховищах, складах-холодильниках, бункерах тощо без урахування вартості товару, прийнятого на зберігання; послуг із допоміжного обслуговування транспорту, транспортного оброблення вантажів (вантажно-розвантажувальні роботи); послуг із приймання, обробки, перевезення та доставки (вручення) внутрішньої та міжнародної пошти, включаючи посилки та бандеролі, доставку поштових відправлень кур'єром, доставку державних пенсій та грошових допомог, інших соціальних виплат, надання послуг з оренди абонентських поштових скриньок, приймання передплати та доставку вітчизняних та зарубіжних періодичних друкованих видань; у частині іншої поштової та кур'єрської діяльності – вартість наданих послуг із виймання, перевезення і доставки листів, бандеролей та посилок, що здійснюється іншими суб'єктами господарювання (крім національного оператора поштового зв'язку).

який запроваджено у 2011р. беручи до уваги наказ Міністерства фінансів України від 24.01.2011 № 25.

() розраховується як алгебраїчна сума прибутку (збитку) до оподаткування, податку на прибуток та прибутку (збитку) від припиненої діяльності після оподаткування.

Статистичні дані розділу наведені за видами економічної діяльності, які згідно з КВЕД – 2010 відносяться до секцій В "Добувна промисловість і розроблення кар'єрів", С "Переробна промисловість", Д "Постачання електроенергії, газу, пару та кондиційованого повітря", Е "Водопостачання, каналізація, поводження з відходами".

, ,

Статистичні дані щодо основних показників діяльності підприємств за їх розмірами сформовані за критеріями великого, середнього, малого та мікропідприємництва, які визначені в Господарському кодексі України в редакції від 22.03.2012 року.

Ø юридичні особи – суб'єкти господарювання будь-якої організаційно-правової форми та форми власності, у яких середня кількість працівників за звітний період (календарний рік) не перевищує 10 осіб та річний дохід від будь-якої діяльності не перевищує суму, еквівалентну 2 мільйонам євро, визначену за середньорічним курсом Національного банку України.

Ø юридичні особи – суб'єкти господарювання будь-якої організаційно-правової форми та форми власності, у яких середня кількість працівників за звітний період (календарний рік) не перевищує 50 осіб та річний дохід від будь-якої діяльності не перевищує суму, еквівалентну 10 мільйонам євро, визначену за середньорічним курсом Національного банку України.

Ø юридичні особи – суб'єкти господарювання будь-якої організаційно-правової форми та форми власності, у яких середня кількість працівників за звітний період (календарний рік) перевищує 250 осіб та річний дохід від будь-якої діяльності перевищує суму, еквівалентну 50 мільйонам євро, визначену за середньорічним курсом Національного банку України.

Ø є усі інші підприємства.

б

б ø

б

2013

За редакцією
Козар Тетяни Володимирівни

Відповідальна за випуск
Насальська Неля Миколаївна

Підписано до друку 19.12.2014 №04.2-04/144
Папір офсетний. Гарнітура Times New Roman, Arial.
Тираж 5 прим.

Надруковано в Головному управлінні статистики у Чернігівській області
вул. Горького, 37, м.Чернігів, 14000, Україна