

ó ø

2011

За редакцією . .

Відповідальна за випуск . .

У статистичному збірнику наведені дані про стан та тенденції розвитку підприємств – суб'єктів підприємницької діяльності, з урахуванням великих, середніх та малих підприємств, за 2011р. у порівнянні з попередніми роками. Висвітлено показники щодо зайнятості та оплати праці, обсягів реалізованої продукції (робіт, послуг), інвестиційної діяльності та фінансового стану підприємств.

Розрахований на широке коло читачів.

- ◆ адреса: вул. Горького, 37, м.Чернігів, 14000, Україна
- ◆ телефон: 775-066, 774-973, 675-292
- ◆ факс: 675-082
- ◆ електронна пошта: post@chernigivstat.gov.ua
- ◆ веб-сайт: www.chernigivstat.gov.ua

- ◆ кімната 312, телефон 775-066

- ()

- ◆ адреса: вул. Горького, 37 (другий поверх), м.Чернігів, 14000, Україна

Статистичний збірник містить інформацію про основні статистичні показники, що характеризують стан та тенденції розвитку суб'єктів підприємництва Чернігівської області у 2011 році. Окремі показники подаються в динаміці з 2007р.

Збірник підготовлено на підставі даних:

- державного статистичного спостереження щодо структурних змін в економіці Чернігівської області та її міст обласного значення і районів, проведеного за фф.№ 1-підприємництво (річна), № 1-підприємництво (коротка)-річна "Звіт про основні показники діяльності підприємства";

- державного статистичного спостереження щодо активів, власного капіталу, зобов'язань та фінансових результатів підприємств, проведеного за формами фінансової звітності, а також адміністративних даних Національного банку України.

У збірнику наведено інформацію про кількість зайнятих та найманих працівників; середньомісячну заробітну плату; обсяги реалізованої продукції, виконаних робіт та наданих послуг; операційні витрати з реалізованої продукції (робіт, послуг); валові капітальні інвестиції; витрати на інновації та інформатизацію; фінансовий стан підприємств.

В окремі розділи виділено статистичні дані щодо основних показників діяльності промислових підприємств, підприємств з їх розподілом на великі, середні та малі, міжрегіональні зіставлення.

Усі статистичні показники наведені в цінах і за методологією відповідного року та деталізовані за видами економічної діяльності згідно з Класифікацією видів економічної діяльності (КВЕД), затвердженою наказом Держспоживстандарту України від 26.12.2005 № 375, яка гармонізована з Класифікацією видів економічної діяльності Європейського Союзу (NACE, Rev.1.1 – 2002). Інформація за видами економічної діяльності наведена з урахуванням зміни підприємствами їх основного виду діяльності у звітному році, який розраховано відповідно до Методологічних положень щодо визначення основного виду діяльності підприємства, затверджених наказом Держкомстату від 14.12.2006 № 607.

Статистична інформація також представлена в розрізі міст обласного значення та районів Чернігівської області відповідно до Класифікатора об'єктів адміністративно-територіального устрою України (КОАТУУ), який затверджено і введено в дію наказом Держстандарту України від 31.10.1997 № 659.

тис.	– тисяча
млн.	– мільйон
грн.	– гривня
р.	– рік

Тире (–)	– явищ не було
Крапки (...)	– відомості відсутні
Нуль (0; 0,0)	– явище відбулося, але у вимірах, менших за ті, що можуть бути виражені використаними у таблиці розрядами
Символ (x)	– заповнення рубрики за характером побудови таблиці недоцільне
“у тому числі”, “з них”	– означає, що підсумок наведених у таблиці даних може бути меншим від загальної суми

	í í í í í í í í ..í ..	3
	í í í í í í ..í í í í í í í í í í í í í í í í í	4
	í í í í í í ..í í í í í í í í í í í í í í í í í	4
I.	í í í í í í í .	9
1.1.	Основні показники розвитку підприємств.....	10
.	í í í í í	11
2.1.	Показники зайнятості за видами економічної діяльності.....	13
2.2.	Кількість працівників за видами економічної діяльності.....	16
2.3.	Кількість працівників у містах обласного значення та районах.....	18
2.4.	Кількість найманих працівників на одному підприємстві за видами економічної діяльності.....	20
2.5.	Кількість найманих працівників на одному підприємстві в містах обласного значення та районах.....	21
2.6.	Фонд оплати праці за видами економічної діяльності	22
2.7.	Фонд оплати праці в містах обласного значення та районах.....	23
2.8.	Середньомісячна заробітна плата одного працівника за видами економічної діяльності.....	24
2.9.	Середньомісячна заробітна плата одного працівника в містах обласного значення та районах.....	25
II.	, ø ...	26
3.1.	Структура балансу підприємств за видами економічної діяльності у 2011 році.....	28
3.2.	Необоротні активи за видами економічної діяльності у 2011 році.....	32
3.3.	Оборотні активи за видами економічної діяльності у 2011 році.....	34
3.4.	Оборотні активи в запасах товарно-матеріальних цінностей за видами економічної діяльності у 2011 році.....	37
3.5.	Дебіторська заборгованість за видами економічної діяльності у 2011 році....	38
3.6.	Власний капітал за видами економічної діяльності у 2011 році.....	40
3.7.	Поточні зобов'язання за видами економічної діяльності у 2011 році.....	42
3.8.	Кредиторська заборгованість за видами економічної діяльності у 2011 році.....	44
3.9.	Структура поточної дебіторської та кредиторської заборгованості за видами економічної діяльності у 2011 році.....	46
3.10.	Дебіторська та кредиторська заборгованість у містах обласного значення та районах у 2011 році.....	47

V.	í í í í í í í í í í í í í í í í í í	48
4.1.	Обсяги реалізованої продукції (робіт, послуг) за видами економічної діяльності.....	50
4.2.	Обсяги реалізованої продукції (робіт, послуг) у містах обласного значення та районах.....	51
4.3.	Питома вага малих підприємств в обсягах реалізації в містах обласного значення та районах.....	52
4.4.	Операційні витрати з реалізованої продукції (робіт, послуг) та операційні витрати на одиницю реалізованої продукції за видами економічної діяльності.....	53
4.5.	Операційні витрати з реалізованої продукції (робіт, послуг) та операційні витрати на одиницю реалізованої продукції в містах обласного значення та районах.....	54
4.6.	Структура операційних витрат із реалізованої продукції (робіт, послуг) за видами економічної діяльності у 2011 році.....	55
4.7.	Структура операційних витрат із реалізованої продукції (робіт, послуг) у містах обласного значення та районах у 2011 році.....	56
4.8.	Валові капітальні інвестиції за видами економічної діяльності.....	57
4.9.	Валові капітальні інвестиції в містах обласного значення та районах.....	59
4.10.	Витрати на інформатизацію за видами економічної діяльності.....	63
V.		65
5.1.	Фінансові результати до оподаткування за видами економічної діяльності (з урахуванням банків).....	67
5.2.	Фінансові результати до оподаткування в містах обласного значення та районах (з урахуванням банків).....	69
5.3.	Питома вага збиткових підприємств у містах обласного значення та районах у 2011 році.....	72
5.4.	Фінансові результати до оподаткування за видами економічної діяльності.....	73
5.5.	Фінансові результати до оподаткування в містах обласного значення та районах.....	75
5.6.	Динаміка сальдового фінансового результату до оподаткування підприємств області.....	77
5.7.	Чистий прибуток (збиток) за видами економічної діяльності.....	78
5.8.	Чистий прибуток (збиток) у містах обласного значення та районах.....	80
5.9.	Динаміка сальдового чистого прибутку (збитку) підприємств області.....	82
5.10.	Формування чистого прибутку (збитку) за видами економічної діяльності у 2011 році.....	83
5.11.	Рентабельність операційної діяльності підприємств за видами економічної діяльності.....	85

5.12. Рентабельність операційної діяльності підприємств в містах обласного значення та районах.....	87
5.13. Динаміка рентабельності операційної діяльності підприємств області.....	89
5.14. Рентабельність усієї діяльності підприємств за видами економічної діяльності.....	90
5.15. Рентабельність усієї діяльності підприємств в містах обласного значення та районах.....	92
5.16. Динаміка рентабельності всієї діяльності підприємств області.....	94

V .

í .	95
6.1. Кількість найманих працівників за видами промислової діяльності.....	97
6.2. Середньомісячна заробітна плата найманих працівників за видами промислової діяльності.....	98
6.3. Структура балансу підприємств за видами промислової діяльності у 2011 році.....	99
6.4. Необоротні активи за видами промислової діяльності у 2011 році.....	103
6.5. Оборотні активи за видами промислової діяльності у 2011 році.....	105
6.6. Оборотні активи в запасах товарно-матеріальних цінностей за видами промислової діяльності у 2011 році.....	107
6.7. Дебіторська заборгованість за видами промислової діяльності у 2011 році.....	109
6.8. Власний капітал за видами промислової діяльності у 2011 році.....	111
6.9. Поточні зобов'язання за видами промислової діяльності у 2011 році.....	113
6.10. Кредиторська заборгованість за видами промислової діяльності у 2011 році.....	115
6.11. Обсяги реалізованої промислової продукції (робіт, послуг) за видами економічної діяльності.....	117
6.12. Операційні витрати з реалізованої продукції (робіт, послуг) за видами промислової діяльності.....	119
6.13. Фінансові результати до оподаткування за видами промислової діяльності.....	121
6.14. Чистий прибуток (збиток) за видами промислової діяльності.....	124
6.15. Формування чистого прибутку (збитку) за видами промислової діяльності у 2011 році.....	127
6.16. Рентабельність операційної діяльності промислових підприємств.....	129
6.17. Рентабельність усієї діяльності промислових підприємств.....	132

VII.

í ...	135
7.1. Кількість найманих працівників за розмірами та за видами економічної діяльності.....	137

7.2.	Структура балансу підприємств за їх розмірами та за видами економічної діяльності у 2011 році.....	140
7.3.	Дебіторська заборгованість підприємств за їх розмірами та за видами економічної діяльності у 2011 році.....	152
7.4.	Власний капітал підприємств за їх розмірами та за видами економічної діяльності у 2011 році.....	158
7.5.	Кредиторська заборгованість підприємств за їх розмірами та за видами економічної діяльності у 2011 році.....	164
7.6.	Дебіторська та кредиторська заборгованість підприємств за їх розмірами та в містах обласного значення та районах у 2011 році.....	170
7.7.	Обсяги реалізованої продукції (робіт, послуг) за розмірами підприємств та за видами економічної діяльності.....	174
7.8.	Фінансові результати до оподаткування підприємств за їх розмірами та за видами економічної діяльності у 2011 році.....	177
7.9.	Фінансові результати до оподаткування підприємств за їх розмірами в містах обласного значення та районах у 2011 році.....	180
7.10.	Чистий прибуток (збиток) підприємств за їх розмірами та за видами економічної діяльності у 2011 році.....	184
7.11.	Чистий прибуток (збиток) підприємств за їх розмірами в містах обласного значення та районах у 2011 році.....	187
7.12.	Формування чистого прибутку (збитку) підприємств за їх розмірами та за видами економічної діяльності у 2011 році.....	191
7.13.	Рентабельність операційної діяльності підприємств за їх розмірами та за видами економічної діяльності у 2011 році.....	197
7.14.	Рентабельність усієї діяльності підприємств за їх розмірами та за видами економічної діяльності у 2011 році.....	199
VII.	і і і і і і і і і і і і і і і і ..	202
8.1.	Основні показники розвитку підприємств України.....	203
8.2.	Кількість найманих працівників за регіонами.....	204
8.3.	Середньомісячна заробітна плата найманих працівників за регіонами.....	205
8.4.	Фінансові результати до оподаткування за регіонами (з урахуванням банків).....	206
8.5.	Фінансові результати до оподаткування за регіонами.....	210
8.6.	Чистий прибуток (збиток) за регіонами.....	214
8.7.	Рентабельність операційної діяльності підприємств за регіонами.....	218
8.8.	Рентабельність усієї діяльності підприємств за регіонами.....	219
	220

1.1.

	2007	2008	2009	2010	2011
Кількість підприємств – суб'єктів підприємницької діяльності на 10 тис. осіб наявного населення, одиниць	58	59	60	45	48
Кількість зайнятих працівників, тис. осіб	163,0	152,6	134,5	125,6	123,3
Кількість найманих працівників, тис. осіб	161,0	150,5	132,2	123,3	121,5
у % до попереднього року	x	93,5	87,8	93,3	98,5
у розрахунку на одне підприємство, осіб	24	23	20	25	23
Середньомісячна заробітна плата найманих працівників, грн.	860,08	1147,28	1221,07	1405,36	1706,67
у % до попереднього року	x	133,4	106,4	115,1	121,4
Обсяг реалізованої продукції (робіт, послуг) у діючих цінах відповідних років, млн.грн.	16288,1	19777,6	19529,2	22057,4	27018,1
Валові капітальні інвестиції, млн.грн.	1694,4	1993,1	1263,0	1486,9	1690,6
у % до попереднього року	176,3	117,6	63,4	117,7	113,7
Фінансовий результат (сальдо) до оподаткування, млн.грн.	490,4	-107,8	-392,0	1318,0	-137,8
Прибуток до оподаткування, млн.грн.	851,6	1159,8	1103,0	2359,9	1869,4
Збиток до оподаткування, млн.грн.	361,2	1267,6	1495,0	1041,9	2007,2
Питома вага підприємств, які одержали збиток, у % до загальної кількості	30,2	32,9	37,9	43,4	35,0
Рентабельність операційної діяльності, у %	5,8	4,4	3,3	12,8	6,0

порівняно з 2010р. зменшилася на 1,8% і становила 123,3 тис. осіб, у тому числі кількість найманих працівників – на 1,5% (121,5 тис. осіб). На одному підприємстві в середньому працювали 23 особи.

В останні роки робоча сила втрачає ті складові, які забезпечують її високу якість. Щороку зменшується кількість працівників видів виробничої діяльності. Зокрема, у будівництві кількість зайнятих працівників зменшилася на 13,8%, освіти – на 7%, промисловості – на 3,7%, діяльності готелів та ресторанів – на 4,8%, фінансовій діяльності – на 4,5%, сільському господарстві, мисливстві, лісовому господарстві – на 2,9%. Разом із тим, відбулось її збільшення в охороні здоров'я та наданні соціальної допомоги – на 40%, операціях з нерухомим майном, оренді, інжинірингу та наданні послуг підприємцям – на 6,4%, торгівлі, ремонті автомобілів, побутових виробів та предметів особистого вжитку – на 4,4%.

Середньомісячна порівняно з 2010р. зросла на 21,4% і становила 1706,67 грн., що майже в 1,7 раза більше рівня установленого прожиткового мінімуму для працездатної особи та розміру мінімальної заробітної плати (1004 грн. на кінець 2011р.). Проте вона була на третину меншою від середньої в Україні (2567,76 грн.).

Зростання заробітної плати у 2011р. спостерігалось в усіх видах економічної діяльності.

Серед найбільш високооплачуваних були працівники промисловості – 2055,56 грн. Перевищила середній рівень в економіці області оплата праці у наданні комунальних та індивідуальних послуг; діяльності у сфері культури та спорту – 1786,40 грн., у сільському господарстві, мисливстві, лісовому господарстві – 1559,59 грн., в операціях із нерухомим майном, оренді, інжинірингу та наданні послуг підприємцям – 1537,25 грн. та будівництві – 1507,39 грн.

Значно меншою залишалася заробітна плата в працівників охорони здоров'я та наданні соціальної допомоги – 904,09 грн., у готельному та ресторанному господарстві – 1125,53 грн.

2.1.

()

	Кількість зайнятих праців- ників	Кількість найманих праців- ників	з них	
			штатних працівників	позаштатних працівників
2007	163023	161030	151811	9219
2008	152628	150510	141465	9045
2009	134482	132209	123719	8490
2010	125587	123369	115485	7884
2011	123279	121498	113174	8324
сільське господарство, мисливство, лісове господарство				
2007	46705	46192	43980	2212
2008	41339	40830	38926	1904
2009	37368	36692	34975	1717
2010	36304	35616	34049	1567
2011	35262	35033	33264	1769
промисловість				
2007	57925	57676	55339	2337
2008	56295	56024	53677	2347
2009	48769	48485	46270	2215
2010	44512	44256	42401	1855
2011	42883	42632	40680	1952
будівництво				
2007	12582	12414	11550	864
2008	11075	10907	9768	1139
2009	8840	8666	7878	788
2010	7418	7256	6538	718
2011	6392	6236	5412	824
торгівля; ремонт автомобілів, побутових виробів та предметів особистого вжитку				
2007	24446	23880	22167	1713
2008	21557	20984	19527	1457
2009	18071	17471	16117	1354
2010	17095	16497	15117	1380
2011	17842	17212	15760	1452

	Кількість зайнятих праців- ників	Кількість найманих праців- ників	З них	
			штатних працівників	позаштатних працівників
торгівля автомобілями та мотоциклами, їх технічне обслуговування та ремонт				
2007	1367	1323	1251	72
2008	1644	1604	1496	108
2009	1836	1773	1672	101
2010	1693	1630	1500	130
2011	1947	1863	1684	179
оптова торгівля і посередництво в оптовій торгівлі				
2007	12364	12012	11120	892
2008	9909	9669	8918	751
2009	8948	8692	7982	710
2010	8308	8035	7324	711
2011	8836	8569	7833	736
роздрібна торгівля; ремонт побутових виробів та предметів особистого вжитку				
2007	10715	10545	9796	749
2008	10004	9711	9113	598
2009	7287	7006	6463	543
2010	7094	6832	6293	539
2011	7059	6780	6243	537
діяльність готелів та ресторанів				
2007	2595	2541	2400	141
2008	2491	2436	2296	140
2009	2141	2087	1956	131
2010	1985	1932	1822	110
2011	1890	1840	1742	98
діяльність транспорту та зв'язку				
2007	5790	5693	5370	323
2008	6995	6888	6433	455
2009	6297	6188	5762	426
2010	5821	5718	5270	448
2011	6057	5949	5533	416

	Кількість зайнятих праців- ників	Кількість найманих праців- ників	З них	
			штатних працівників	позаштатних працівників
фінансова діяльність				
2007	298	286	250	36
2008	435	413	236	177
2009	408	384	262	122
2010	377	354	237	117
2011	360	337	250	87
операції з нерухомим майном, оренда, інжиніринг та надання послуг підприємцям				
2007	8194	7919	7032	887
2008	8423	8127	7139	988
2009	8732	8433	7135	1298
2010	7984	7701	6532	1169
2011	8498	8214	7013	1201
освіта				
2007	145	139	98	41
2008	145	136	93	43
2009	136	129	87	42
2010	129	122	77	45
2011	120	115	68	47
охорона здоров'я та надання соціальної допомоги				
2007	348	343	224	119
2008	309	306	199	107
2009	330	327	215	112
2010	355	352	246	106
2011	497	491	380	111
надання комунальних та індивідуальних послуг; діяльність у сфері культури та спорту				
2007	3807	3761	3219	542
2008	3304	3261	2978	283
2009	3200	3159	2885	274
2010	3436	3394	3033	361
2011	3346	3307	2949	358

2.2.

	Кількість зайнятих працівників, осіб				
	2007	2008	2009	2010	2011
	163023	152628	134482	125587	123279
у тому числі					
сільське господарство,					
мисливство,					
лісове господарство	46705	41399	37368	36304	35262
промисловість	57925	56295	48769	44512	42883
будівництво	12582	11075	8840	7418	6392
торгівля; ремонт автомобілів, побутових виробів та предметів особистого вжитку	24446	21557	18071	17095	17842
торгівля автомобілями та мотоциклами, їх технічне обслуговування та ремонт	1367	1644	1836	1693	1947
оптова торгівля і посередництво в оптовій торгівлі	12364	9909	8948	8308	8836
роздрібна торгівля; ремонт побутових виробів та предметів особистого вжитку	10715	10004	7287	7094	7059
діяльність готелів та ресторанів	2595	2491	2141	1985	1890
діяльність транспорту та зв'язку	5790	6995	6297	5821	6057
фінансова діяльність операції з нерухомим майном, оренда, інжиніринг та надання послуг підприємцям	298	435	408	377	360
освіта	8194	8423	8732	7984	8498
охорона здоров'я та надання соціальної допомоги	145	145	136	129	120
надання комунальних та індивідуальних послуг; діяльність у сфері культури та спорту	348	309	330	355	497
	3807	3304	3200	3436	3346

	Кількість найманих працівників, осіб				
	2007	2008	2009	2010	2011
	161030	150510	132209	123369	121498
у тому числі					
сільське господарство,					
мисливство,					
лісове господарство	46192	40830	36692	35616	35033
промисловість	57676	56024	48485	44256	42632
будівництво	12414	10907	8666	7256	6236
торгівля; ремонт					
автомобілів,					
побутових виробів					
та предметів					
особистого вжитку	23880	20984	17471	16497	17212
торгівля автомобілями					
та мотоциклами, їх					
технічне обслуговування					
та ремонт	1323	1604	1773	1630	1863
оптова торгівля					
і посередництво					
в оптовій торгівлі	12012	9669	8692	8035	8569
роздрібна торгівля; ремонт					
побутових виробів та					
предметів особистого вжитку	10545	9711	7006	6832	6780
діяльність готелів та					
ресторанів	2541	2436	2087	1932	1840
діяльність транспорту та					
зв'язку	5693	6888	6188	5718	5949
фінансова діяльність	286	413	384	354	337
операції з нерухомим майном,					
оренда, інжиніринг та надання					
послуг підприємцям	7919	8127	8433	7701	8214
освіта	139	136	129	122	115
охорона здоров'я та					
надання соціальної					
допомоги	343	306	327	352	491
надання комунальних та					
індивідуальних послуг;					
діяльність у сфері					
культури та спорту	3761	3261	3159	3394	3307

2.3.

	Кількість зайнятих працівників, осіб				
	2007	2008	2009	2010	2011
	163023	152628	134482	125587	123279
м.Чернігів	72452	69549	59250	53964	54876
м.Ніжин	9452	8515	7385	6852	6503
м.Прилуки	8918	8905	8589	7560	6279
Бахмацький	5357	4663	4167	3861	3502
Бобровицький	4754	4402	3926	3566	4004
Борзнянський	4393	4011	3770	3341	2724
Варвинський	1918	1661	1482	1852	2168
Городнянський	3576	3134	2717	2641	2463
Ічнянський	5475	5110	4723	4359	4060
Козелецький	3880	3370	3078	2850	2537
Коропський	2750	2361	1997	1753	1646
Корюківський	5373	4448	3936	3863	3882
Куликівський	1799	1699	1711	1750	3023
Менський	3962	3849	3507	3164	3052
Ніжинський	1810	1763	1694	1422	1489
Н.-Сіверський	4064	3534	3060	2910	2679
Носівський	2472	1835	1480	1457	1662
Прилуцький	3214	3634	2956	3831	3920
Ріпкинський	3312	2915	2516	2265	2043
Семенівський	2209	1939	1692	1738	1889
Сосницький	1775	1519	1317	1275	1191
Срібнянський	1190	1445	1247	1206	1189
Талалаївський	1311	1077	994	976	908
Чернігівський	4261	4052	4134	4142	4055
Щорський	1976	1823	1780	1742	1535

	Кількість найманих працівників, осіб				
	2007	2008	2009	2010	2011
	161030	150510	132209	123369	121498
м.Чернігів	71628	68713	58409	53157	54016
м.Ніжин	9315	8425	7307	6758	6434
м.Прилуки	8899	8810	8490	7462	6193
Бахмацький	5267	4606	4120	3810	3454
Бобровицький	4722	4383	3910	3550	3979
Борзнянський	4304	3946	3694	3254	2669
Варвинський	1890	1647	1469	1842	2152
Городнянський	3571	3094	2678	2607	2432
Ічнянський	5408	5069	4680	4319	4018
Козелецький	3860	3323	3031	2809	2500
Коропський	2722	2323	1959	1719	1604
Корюківський	5342	4398	3873	3818	3833
Куликівський	1767	1683	1691	1732	3001
Менський	3914	3803	3450	3127	3003
Ніжинський	1773	1735	1663	1404	1463
Н.-Сіверський	4052	3476	2992	2850	2633
Носівський	2413	1792	1439	1429	1631
Прилуцький	3209	3616	2936	3816	3903
Ріпкинський	3276	2885	2482	2231	2005
Семенівський	2195	1913	1659	1704	1856
Сосницький	1725	1483	1286	1244	1167
Срібнянський	1172	1430	1236	1194	1177
Талалаївський	1304	1063	986	965	899
Чернігівський	4200	3966	4050	4038	3966
Щорський	1968	1794	1743	1706	1510

2.4.

	()				
	2007	2008	2009	2010	2011
	24	23	20	25	23
у тому числі					
сільське господарство, мисливство, лісове господарство	38	32	30	35	34
промисловість	58	59	51	61	54
будівництво	21	18	15	19	16
торгівля; ремонт автомобілів, побутових виробів та предметів особистого вжитку	12	10	9	12	11
торгівля автомобілями та мотоциклами, їх технічне обслуговування та ремонт	7	8	9	12	12
оптова торгівля і посередництво в оптовій торгівлі	10	9	8	11	11
роздрібна торгівля; ремонт побутових виробів та предметів особистого вжитку	18	14	10	13	12
діяльність готелів та ресторанів	14	15	13	16	14
діяльність транспорту та зв'язку	19	21	19	24	20
фінансова діяльність операції з нерухомим майном, оренда, інжиніринг та надання послуг підприємцям	9	8	8	10	10
освіта	7	6	6	9	10
охорона здоров'я та надання соціальної допомоги	9	7	7	8	12
надання комунальних та індивідуальних послуг; діяльність у сфері культури та спорту	17	16	15	25	23

2.5.

	()				
	2007	2008	2009	2010	2011
	24	23	20	25	23
м.Чернігів	25	23	20	24	24
м.Ніжин	27	25	21	30	28
м.Прилуки	25	25	23	28	23
Бахмацький	23	20	17	24	15
Бобровицький	51	55	42	55	35
Борзнянський	19	17	17	20	12
Варвинський	24	25	22	32	31
Городнянський	32	28	25	32	22
Ічнянський	29	29	26	35	25
Козелецький	23	18	18	23	20
Коропський	27	27	22	23	17
Корюківський	40	29	25	34	32
Куликівський	22	22	25	38	47
Менський	26	28	24	28	21
Ніжинський	22	21	18	29	21
Н.-Сіверський	26	24	21	24	20
Носівський	19	16	14	23	19
Прилуцький	38	57	41	71	45
Ріпкинський	29	26	23	29	20
Семенівський	30	26	22	27	21
Сосницький	32	30	26	30	20
Срібнянський	32	48	46	66	41
Талалаївський	30	26	24	28	22
Чернігівський	15	15	15	19	17
Щорський	24	24	23	26	20

2.6.

	(. .)					
	2007	2008	2009	2010	2011	2011 у % до 2010
	1662,0	2072,1	1937,2	2080,5	2488,3	119,6
у тому числі						
сільське господарство, мисливство, лісове господарство	354,3	456,3	453,0	520,1	655,6	126,1
промисловість	741,2	934,4	862,5	901,2	1051,6	116,7
будівництво	163,7	175,4	124,6	110,7	112,8	101,9
торгівля; ремонт автомобілів, побутових виробів та предметів особистого вжитку	207,3	226,7	207,1	233,9	308,0	131,7
торгівля автомобілями та мотоциклами, їх технічне обслуговування та ремонт	12,4	20,5	22,0	23,7	34,0	143,5
оптова торгівля і посередництво в оптовій торгівлі	116,0	106,6	101,9	115,2	165,9	144,0
роздрібна торгівля; ремонт побутових виробів та предметів особистого вжитку	78,9	99,6	83,2	95,0	108,1	113,8
діяльність готелів та ресторанів	17,3	22,7	21,3	23,2	24,9	107,3
діяльність транспорту та зв'язку	55,6	94,2	85,3	89,1	98,4	110,4
фінансова діяльність операції з нерухомим майном, оренда, інжиніринг та надання послуг підприємцям	78,5	107,2	124,1	131,4	151,5	115,3
освіта	1,3	1,9	2,0	2,1	1,6	76,2
охорона здоров'я та надання соціальної допомоги	2,2	2,8	3,1	3,8	5,3	139,5
надання комунальних та індивідуальних послуг; діяльність у сфері культури та спорту	36,4	44,6	48,0	58,7	70,9	120,8

2.7.

	(. .)					
	2007	2008	2009	2010	2011	2011 у % до 2010
	1662,0	2072,1	1937,2	2080,5	2488,3	119,6
м. Чернігів	826,5	1010,5	853,2	911,5	1130,2	124,0
м. Ніжин	98,6	124,7	112,2	123,3	135,5	109,9
м. Прилуки	169,1	210,6	245,5	222,1	232,0	104,5
Бахмацький	41,7	54,4	52,3	57,2	66,4	116,1
Бобровицький	55,8	74,6	71,4	67,1	91,4	136,2
Борзнянський	23,3	34,9	35,3	36,5	42,4	116,2
Варвинський	13,9	19,0	20,2	28,4	44,0	154,9
Городнянський	27,3	30,4	28,0	35,7	38,2	107,0
Ічнянський	42,3	56,4	57,1	58,8	63,6	108,2
Козелецький	32,9	39,8	39,9	42,2	41,6	98,6
Коропський	14,8	18,4	15,1	16,6	18,3	110,2
Корюківський	70,0	67,7	68,9	90,1	113,0	125,4
Куликівський	9,7	14,0	17,3	20,0	45,7	228,5
Менський	27,8	44,0	43,1	46,0	47,6	103,5
Ніжинський	10,3	15,7	18,6	17,6	20,9	118,8
Н.-Сіверський	27,9	33,5	33,2	40,0	58,0	145,0
Носівський	20,8	19,3	19,1	26,2	30,9	117,9
Прилуцький	30,1	44,9	51,1	59,7	80,0	134,0
Ріпкинський	24,2	28,8	26,2	27,9	32,7	117,2
Семенівський	18,0	18,8	18,4	24,8	29,1	117,3
Сосницький	12,0	14,7	12,9	16,2	15,2	93,8
Срібнянський	9,7	18,7	17,0	17,2	18,7	108,7
Талалаївський	7,7	10,5	11,9	13,7	15,1	110,2
Чернігівський	28,8	41,1	43,1	51,3	59,5	116,0
Щорський	12,7	16,9	18,0	21,6	18,3	84,7

2.8.

	(.)					
	2007	2008	2009	2010	2011	2011 у % до 2010
	860,08	1147,28	1221,07	1405,36	1706,67	121,4
у тому числі						
сільське господарство, мисливство, лісове господарство	639,07	931,99	1028,61	1217,46	1559,59	128,1
промисловість	1070,86	1389,85	1482,34	1696,94	2055,56	121,1
будівництво	1098,84	1340,02	1197,75	1271,77	1507,39	118,5
торгівля; ремонт автомобілів, побутових виробів та предметів особистого вжитку	723,48	900,45	988,09	1181,36	1491,26	126,2
торгівля автомобілями та мотоциклами, їх технічне обслуговування та ремонт	781,75	1067,24	1035,36	1212,79	1519,18	125,3
оптова торгівля і посередництво в оптовій торгівлі	804,57	918,48	977,06	1194,97	1613,93	135,1
роздрібна торгівля; ремонт побутових виробів та предметів особистого вжитку	623,79	854,94	989,83	1157,86	1328,54	114,7
діяльність готелів та ресторанів	566,61	777,09	851,11	998,69	1125,53	112,7
діяльність транспорту та зв'язку	814,43	1139,37	1148,77	1298,88	1378,11	106,1
фінансова діяльність операції з нерухомим майном, оренда, інжиніринг та надання послуг підприємцям	824,59	873,65	958,66	1070,69	1499,83	140,1
освіта	826,11	1098,63	1225,92	1422,43	1537,25	108,1
охорона здоров'я та надання соціальної допомоги	765,71	1166,61	1311,37	1419,33	1188,26	83,7
надання комунальних та індивідуальних послуг; діяльність у сфері культури та спорту	530,34	751,36	795,82	888,00	904,09	101,8
	805,93	1140,59	1266,71	1441,41	1786,40	123,9

2.9.

	2007	2008	2009	2010	2011	2011 у % до 2010
	860,08	1147,28	1221,07	1405,36	1706,67	121,4
м.Чернігів	961,61	1225,53	1217,21	1429,00	1743,66	122,0
м.Ніжин	881,87	1233,78	1279,81	1520,84	1755,05	115,4
м.Прилуки	1583,90	1992,26	2409,83	2480,50	3122,09	125,9
Бахмацький	660,45	984,94	1058,82	1250,59	1600,98	128,0
Бобровицький	984,66	1418,47	1522,26	1574,74	1913,99	121,5
Борзнянський	450,37	737,40	797,25	934,18	1323,16	141,6
Варвинський	612,92	959,46	1147,90	1286,53	1703,27	132,4
Городнянський	636,17	819,05	871,98	1140,65	1310,31	114,9
Ічнянський	651,67	926,51	1016,51	1133,73	1318,62	116,3
Козелецький	711,20	998,83	1097,28	1252,68	1385,78	110,6
Коропський	452,87	660,32	641,25	803,86	949,08	118,1
Корюківський	1091,62	1281,87	1481,72	1967,33	2457,16	124,9
Куликівський	458,52	694,37	854,26	960,33	1267,79	132,0
Менський	592,05	964,00	1039,98	1226,75	1319,94	107,6
Ніжинський	482,60	751,26	929,90	1045,22	1192,21	114,1
Н.-Сіверський	573,02	804,09	924,02	1170,77	1837,31	156,9
Носівський	717,12	895,55	1106,70	1525,80	1577,49	103,4
Прилуцький	781,63	1033,82	1449,27	1304,09	1708,22	131,0
Ріпкинський	614,36	830,24	879,99	1040,04	1359,51	130,7
Семенівський	682,49	819,38	922,41	1210,53	1307,46	108,0
Сосницький	578,51	824,72	834,93	1086,78	1085,08	99,8
Срібнянський	690,60	1092,09	1144,97	1201,34	1320,96	110,0
Талалаївський	494,25	825,17	1009,53	1183,72	1402,09	118,4
Чернігівський	572,10	864,03	886,04	1058,08	1250,61	118,2
Щорський	539,61	784,27	860,25	1055,92	1012,03	95,8

.

Ø

,

Вартість підприємств області на кінець 2011 року становила 18251,9 млн.грн. У структурі активів вони займали 54,4%. Основою необоротних активів є основні засоби, нематеріальні активи, довгострокові біологічні активи та інвестиційна нерухомість – 79,5%. Протягом 2011 року їх вартість зросла на 8,7%.

За видами економічної діяльності найбільший обсяг основних засобів, нематеріальних активів, довгострокових біологічних активів та інвестиційної нерухомості зосереджено на підприємствах, що займаються операціями з нерухомим майном, орендою, інжинірингом та наданням послуг підприємцям – 6605,8 млн.грн., у промисловості – 3331,4 млн.грн. та сільському господарстві, мисливстві, лісовому господарстві – 2546,1 млн.грн.

Вартість підприємств області станом на 31.12.2011р. становила 14951,7 млн.грн., що складає 44,6% від загального обсягу активів. Протягом року сума оборотних активів збільшилася на 16,8%.

Значна частка у формуванні оборотних активів області належить сільському господарству, промисловості та торгівлі. На кінець 2011 року на сільськогосподарських підприємствах було зосереджено 5770,7 млн.грн. (38,6% від загального показника області), промислових – 4807,4 млн.грн. (32,2%) та торговельних – 2654,4 млн.грн. (17,8%).

У структурі оборотних активів більше половини (53,4% від загальної суми) належало дебіторській заборгованості.

Більше третини становила вартість оборотних активів у запасах товарно-матеріальних цінностей, що більше, ніж рік тому на 32,7%.

Упродовж року грошові кошти збільшилися на 3,5% і становили 854,7 млн.грн.

В активах підприємств області знаходиться 147,8 млн.грн. поточних фінансових інвестицій. Дві третини даних інвестицій здійснюють підприємства області, що займаються операціями з нерухомим майном, орендою, інжинірингом та наданням послуг підприємцям та сільськогосподарські підприємства (65,8% від загальної суми).

Протягом ряду років зберігається тенденція збільшення обсягів взаємних неплатежів суб'єктів господарської діяльності області.

Упродовж 2011р. залишилася нерозв'язаною проблема збільшення взаємних неплатежів підприємств та утримувалася тенденція щодо зростання обсягів дебіторської та кредиторської заборгованості, які порівняно з початком року збільшилися на 8,1% та 32,9% і на кінець становили, відповідно, 7977,2 млн.грн. та 10216,2 млн.грн. Власні борги перевищили дебіторські на 28,1%.

Основним джерелом формування майна підприємств є власний капітал. Його обсяги за рік зросли на 0,8% і становили 15244,1 млн.грн.

3.1.

2011

(. .)

	Актив			
	необоротні активи		оборотні активи	
	на початок року	на кінець року	на початок року	на кінець року
	15795593,3	18251875,2	12803090,8	14951666,5
Сільське господарство, мисливство, лісове господарство	2399828,3	2905546,8	4695585,0	5770743,5
Рибальство, рибництво	8039,9	8138,6	15184,7	15207,4
Промисловість	4296806,4	4559770,4	4571930,3	4807429,9
Будівництво	500720,3	602619,9	436093,2	598550,4
Торгівля; ремонт автомобілів, побутових виробів та предметів особистого вжитку	862472,3	1716942,2	2033412,4	2654415,6
торгівля автомобілями та мотоциклами, їх технічне обслуговування та ремонт	74350,5	783212,9	177053,5	326177,4
оптова торгівля і посеред- ництво в оптовій торгівлі	615535,8	759603,1	1602058,7	2043854,3
роздрібна торгівля; ремонт побутових виробів та предметів особистого вжитку	172586,0	174126,2	254300,2	284383,9
Діяльність готелів та ресторанів	179053,1	175582,5	25441,7	31402,5
Діяльність транспорту та зв'язку	405888,7	435761,6	244390,4	261708,6
Фінансова діяльність	53981,7	47556,2	96497,1	108400,9
Операції з нерухомим майном, оренда, інжиніринг та надання послуг підприємцям	6932373,1	7625115,4	657212,0	670896,2
Освіта	161,5	201,7	540,2	497,7
Охорона здоров'я та надання соціальної допомоги	14886,0	14224,0	3105,5	5388,7
Надання комунальних та індивідуальних послуг; діяльність у сфері культури та спорту	141382,0	160415,9	23698,3	27025,1

	Актив			
	витрати майбутніх періодів		необоротні активи та групи вибуття	
	на початок року	на кінець року	на початок року	на кінець року
	172837,0	296358,6	24962,8	27778,0
Сільське господарство, мисливство, лісове господарство	45659,7	91803,0	21774,3	24107,5
Рибальство, рибництво	—	—	—	—
Промисловість	48550,7	65566,2	174,6	319,5
Будівництво	748,5	3149,1	2720,0	2726,3
Торгівля; ремонт автомобілів, побутових виробів та предметів особистого вжитку	13207,5	28412,3	181,1	186,6
торгівля автомобілями та мотоциклами, їх технічне обслуговування та ремонт	1522,5	6425,1	163,0	139,4
оптова торгівля і посередництво в оптовій торгівлі	7185,4	16948,1	17,7	47,2
роздрібна торгівля; ремонт побутових виробів та предметів особистого вжитку	4499,6	5039,1	0,4	—
Діяльність готелів та ресторанів	289,2	251,1	—	—
Діяльність транспорту та зв'язку	902,4	995,7	—	—
Фінансова діяльність	35,7	32,7	—	—
Операції з нерухомим майном, оренда, інжиніринг та надання послуг підприємцям	63048,5	105545,9	112,8	438,1
Освіта	11,8	12,3	—	—
Охорона здоров'я та надання соціальної допомоги	4,2	6,2	—	—
Надання комунальних та індивідуальних послуг; діяльність у сфері культури та спорту	378,8	584,1	—	—

	Пасив					
	власний капітал		забезпечення наступних витрат і платежів		довгострокові зобов'язання	
	на початок року	на кінець року	на початок року	на кінець року	на початок року	на кінець року
	15125966,4	15244052,7	255496,0	491930,1	3522590,5	4538071,5
Сільське господарство, мисливство, лісове господарство	3806809,9	3462442,4	84081,0	81498,5	1091661,8	1189119,0
Рибальство, рибництво	9392,5	6606,6	—	157,0	3631,8	3631,8
Промисловість	3010295,2	3097898,1	111352,1	334570,3	1283438,1	1171622,0
Будівництво	517273,6	623261,4	16236,1	47972,0	62225,0	69980,1
Торгівля; ремонт автомобілів, побутових виробів та предметів особистого вжитку	670862,2	798570,5	25412,0	20080,2	409221,0	781752,1
торгівля автомобілями та мотоциклами, їх технічне обслуговування та ремонт	45068,7	45524,8	162,3	180,0	10558,6	317120,4
оптова торгівля і посередництво в оптовій торгівлі роздрібна торгівля; ремонт побутових виробів та предметів особистого вжитку	486728,5	612639,2	15634,3	13108,9	349117,8	401211,5
Діяльність готелів та ресторанів	139065,0	140406,5	9615,4	6791,3	49544,6	63420,2
Діяльність транспорту та зв'язку	152877,6	149744,6	121,8	274,0	19957,2	18727,9
Фінансова діяльність	222340,3	292213,2	3311,3	2609,5	11982,3	16797,1
Операції з нерухомим майном, оренда, інжиніринг та надання послуг підприємцям	96002,2	98368,4	2358,8	1541,7	8474,3	15859,5
Освіта	6484681,1	6545466,3	11772,5	2125,1	626798,9	1265348,8
Охорона здоров'я та надання соціальної допомоги	336,5	327,7	1,1	23,1	43,4	80,4
Надання комунальних та індивідуальних послуг; діяльність у сфері культури та спорту	9634,6	10144,0	—	—	4592,3	4716,3
	145460,7	159009,5	849,3	1078,7	564,4	436,5

	Пасив				Баланс	
	поточні зобов'язання		доходи майбутніх періодів			
	на початок року	на кінець року	на початок року	на кінець року	на початок року	на кінець року
	9857910,3	13211073,5	34520,7	42550,5	28796483,9	33527678,3
Сільське господарство, мисливство, лісове господарство	2170978,4	4050059,7	9316,2	9081,2	7162847,3	8792200,8
Рибальство, рибництво	9731,3	12389,6	469,0	561,0	23224,6	23346,0
Промисловість	4508865,3	4820969,5	3511,3	8026,1	8917462,0	9433086,0
Будівництво	344243,3	465715,1	304,0	117,1	940282,0	1207045,7
Торгівля; ремонт автомобілів, побутових виробів та предметів особистого вжитку	1803587,9	2797889,2	190,2	1664,7	2909273,3	4399956,7
торгівля автомобілями та мотоциклами, їх технічне обслуговування та ремонт	197237,4	753025,8	62,5	103,8	253089,5	1115954,8
оптова торгівля і посередництво в оптовій торгівлі	1373243,7	1791962,0	73,3	1531,1	2224797,6	2820452,7
роздрібна торгівля; ремонт побутових виробів та предметів особистого вжитку	233106,8	252901,4	54,4	29,8	431386,2	463549,2
Діяльність готелів та ресторанів	31778,2	38425,4	49,2	64,2	204784,0	207236,1
Діяльність транспорту та зв'язку	393900,2	365122,2	19647,4	21723,9	651181,5	698465,9
Фінансова діяльність	43669,2	40217,2	10,0	3,0	150514,5	155989,8
Операції з нерухомим майном, оренда, інжиніринг та надання послуг підприємцям	528686,9	588188,5	807,0	866,9	7652746,4	8401995,6
Освіта	307,5	272,5	25,0	8,0	713,5	711,7
Охорона здоров'я та надання соціальної допомоги	3768,8	4758,6	—	—	17995,7	19618,9
Надання комунальних та індивідуальних послуг; діяльність у сфері культури та спорту	18393,3	27066,0	191,4	434,4	165459,1	188025,1

3.2.

2011

(. .)

	Необоротні активи – усього		У тому числі			
			основні засоби, нематеріальні активи, довгострокові біологічні активи та інвестиційна нерухомість			
			залишкова вартість		знос	
	на початок року	на кінець року	на початок року	на кінець року	на початок року	на кінець року
	15795593,3	18251875,2	13348642,6	14505175,5	16431595,7	17352943,8
Сільське господарство, мисливство, лісове господарство	2399828,3	2905546,8	2119071,9	2546132,3	1402509,8	1624723,5
Рибальство, рибництво	8039,9	8138,6	7520,9	7587,5	4946,4	5213,9
Промисловість	4296806,4	4559770,4	3078172,5	3331419,2	10433870,6	10772276,7
Будівництво	500720,3	602619,9	429469,1	524966,9	363253,4	401384,5
Торгівля; ремонт автомобілів, побутових виробів та предметів особистого вжитку	862472,3	1716942,2	660036,5	784778,6	323116,8	357918,0
торгівля автомобілями та мотоциклами, їх технічне обслуговування та ремонт	74350,5	783212,9	70816,5	75188,3	49211,1	56429,1
оптова торгівля і посередництво в оптовій торгівлі	615535,8	759603,1	450357,2	573747,6	167566,0	191667,4
роздрібна торгівля; ремонт побутових виробів та предметів особистого вжитку	172586,0	174126,2	138862,8	135842,7	106339,7	109821,5
Діяльність готелів та ресторанів	179053,1	175582,5	143222,2	139034,0	34183,0	41806,0
Діяльність транспорту та зв'язку	405888,7	435761,6	273637,1	398179,7	229680,7	244771,5
Фінансова діяльність	53981,7	47556,2	3322,6	3510,3	2242,4	2298,6
Операції з нерухомим майном, оренда, інжиніринг та надання послуг підприємцям	6932373,1	7625115,4	6486930,4	6605831,4	3566556,5	3819913,5
Освіта	161,5	201,7	161,5	190,7	395,8	432,1
Охорона здоров'я та надання соціальної допомоги	14886,0	14224,0	14364,9	13695,7	6627,0	7955,4
Надання комунальних та індивідуальних послуг; діяльність у сфері культури та спорту	141382,0	160415,9	132733,0	149849,2	64213,3	74250,1

	У тому числі					
	незавершені капітальні інвестиції		довгострокові фінансові інвестиції		інші необоротні активи	
	на початок року	на кінець року	на початок року	на кінець року	на початок року	на кінець року
	1307820,6	1272294,7	981759,2	2270691,1	157370,9	203713,9
Сільське господарство, мисливство, лісове господарство	215809,0	208282,1	37021,0	71795,6	27926,4	79336,8
Рибальство, рибництво	519,0	551,1	—	—	—	—
Промисловість	698331,1	730426,4	430423,1	408294,9	89879,7	89629,9
Будівництво	53171,8	59548,5	12944,8	11874,7	5134,6	6229,8
Торгівля; ремонт автомобілів, побутових виробів та предметів особистого вжитку	134385,7	153709,2	63232,0	773328,7	4818,1	5125,7
торгівля автомобілями та мотоциклами, їх технічне обслуговування та ремонт	2664,6	7284,7	228,4	700545,1	641,0	194,8
оптова торгівля і посередництво в оптовій торгівлі	112219,4	124543,0	49974,2	58833,1	2985,0	2479,4
роздрібна торгівля; ремонт побутових виробів та предметів особистого вжитку	19501,7	21881,5	13029,4	13950,5	1192,1	2451,5
Діяльність готелів та ресторанів	18953,3	20184,5	13202,0	12550,1	3675,6	3813,9
Діяльність транспорту та зв'язку	101298,4	13471,5	28974,3	22462,3	1978,9	1648,1
Фінансова діяльність	57,0	58,1	50196,0	41527,2	406,1	2460,6
Операції з нерухомим майном, оренда, інжиніринг та надання послуг підприємцям	82441,4	80566,3	341961,1	925054,4	21040,2	13663,3
Освіта	—	10,0	—	—	—	1,0
Охорона здоров'я та надання соціальної допомоги	520,5	527,7	—	—	0,6	0,6
Надання комунальних та індивідуальних послуг; діяльність у сфері культури та спорту	2333,4	4959,3	3804,9	3803,2	2510,7	1804,2

3.3.

2011

(. .)

	Оборотні активи – усього		У тому числі			
			оборотні активи в запасах товарно- матеріальних цінностей		дебіторська заборгованість	
	на початок року	на кінець року	на початок року	на кінець року	на початок року	на кінець року
	12803090,8	14951666,5	4266150,8	5659602,4	7377101,2	7977244,5
Сільське господарство, мисливство, лісове господарство	4695585,0	5770743,5	1769206,9	2843577,7	2608855,6	2620693,0
Рибальство, рибництво	15184,7	15207,4	11264,2	11688,6	3625,8	3116,5
Промисловість	4571930,3	4807429,9	1347634,5	1522841,4	2743104,7	2742567,4
Будівництво	436093,2	598550,4	148811,8	232334,5	227307,3	291331,4
Торгівля; ремонт автомобілів, побутових виробів та предметів особистого вжитку	2033412,4	2654415,6	842279,5	902824,2	1040396,9	1567535,4
торгівля автомобілями та мотоциклами, їх технічне обслуговування та ремонт	177053,5	326177,4	88159,7	114241,3	69794,1	171799,9
оптова торгівля і посеред- ництво в оптовій торгівлі роздрібна торгівля; ремонт побутових виробів та предметів особистого вжитку	1602058,7	2043854,3	588262,8	610813,6	913830,2	1337353,9
Діяльність готелів та ресторанів	25441,7	31402,5	8535,1	8803,6	13512,8	17142,9
Діяльність транспорту та зв'язку	244390,4	261708,6	46870,6	50257,2	180446,9	188922,0
Фінансова діяльність	96497,1	108400,9	76,9	206,1	66705,8	79165,4
Операції з нерухомим майном, оренда, інжиніринг та надання послуг підприємцям	657212,0	670896,2	82405,2	76509,0	480923,3	451073,6
Освіта	540,2	497,7	66,4	92,7	221,6	158,1
Охорона здоров'я та надання соціальної допомоги	3105,5	5388,7	1374,1	2595,2	1238,9	2174,1
Надання комунальних та індивідуальних послуг; діяльність у сфері культури та спорту	23698,3	27025,1	7625,6	7872,2	10761,6	13364,7

	У тому числі					
	поточні фінансові інвестиції		грошові кошти		інші оборотні активи	
	на початок року	на кінець року	на початок року	на кінець року	на початок року	на кінець року
	90268,4	147767,6	825898,6	854740,4	243671,8	312311,6
Сільське господарство, мисливство, лісове господарство	912,4	46606,8	239769,5	115364,2	76840,6	144501,8
Рибальство, рибництво	—	—	210,3	279,9	84,4	122,4
Промисловість	8803,9	8146,3	381735,1	445771,6	90652,1	88103,2
Будівництво	614,9	598,8	48133,9	56848,8	11225,3	17436,9
Торгівля; ремонт автомобілів, побутових виробів та предметів особистого вжитку	14815,7	24519,1	90086,7	116131,8	45833,6	43405,1
торгівля автомобілями та мотоциклами, їх технічне обслуговування та ремонт	218,3	—	17116,3	33148,4	1765,1	6987,8
оптова торгівля і посередництво в оптовій торгівлі	190,8	174,8	59690,9	63002,2	40084,0	32509,8
роздрібна торгівля; ремонт побутових виробів та предметів особистого вжитку	14406,6	24344,3	13279,5	19981,2	3984,5	3907,5
Діяльність готелів та ресторанів	36,9	38,2	2154,1	4276,7	1202,8	1141,1
Діяльність транспорту та зв'язку	115,6	179,7	12162,7	18106,1	4794,6	4243,6
Фінансова діяльність	18928,0	17082,8	10693,0	11823,2	93,4	123,4
Операції з нерухомим майном, оренда, інжиніринг та надання послуг підприємцям	46033,5	50588,4	35597,4	79952,1	12252,6	12773,1
Освіта	—	—	252,0	246,9	0,2	—
Охорона здоров'я та надання соціальної допомоги	—	—	482,6	609,3	9,9	10,1
Надання комунальних та індивідуальних послуг; діяльність у сфері культури та спорту	7,5	7,5	4621,3	5329,8	682,3	450,9

3.4.

-
2011

(. .)

	Оборотні активи в запасах товарно- матеріальних цінностей – усього		У тому числі			
			виробничі запаси		поточні біологічні активи	
	на початок року	на кінець року	на початок року	на кінець року	на початок року	на кінець року
	4266150,8	5659602,4	1490531,8	1809552,5	495085,0	590586,1
Сільське господарство, мисливство, лісове господарство	1769206,9	2843577,7	522606,6	716344,1	486921,7	580538,3
Рибальство, рибництво	11264,2	11688,6	408,4	191,2	2342,0	2730,0
Промисловість	1347634,5	1522841,4	671617,0	774131,0	4534,8	6013,4
Будівництво	148811,8	232334,5	85275,0	97587,8	3,7	3,2
Торгівля; ремонт автомобілів, побутових виробів та предметів особистого вжитку	842279,5	902824,2	121019,2	143107,4	1210,7	1171,3
торгівля автомобілями та мотоциклами, їх технічне обслуговування та ремонт	88159,7	114241,3	9861,9	15725,7	–	1,0
оптова торгівля і посеред- ництво в оптовій торгівлі	588262,8	610813,6	96965,9	110358,9	302,2	309,1
роздрібна торгівля; ремонт побутових виробів та предметів особистого вжитку	165857,0	177769,3	14191,4	17022,8	908,5	861,2
Діяльність готелів та ресторанів	8535,1	8803,6	2182,4	3049,9	–	–
Діяльність транспорту та зв'язку	46870,6	50257,2	24984,5	32312,2	18,6	18,6
Фінансова діяльність	76,9	206,1	74,7	203,9	–	–
Операції з нерухомим майном, оренда, інжиніринг та надання послуг підприємцям	82405,2	76509,0	54773,0	35414,8	53,5	111,3
Освіта	66,4	92,7	66,4	71,7	–	–
Охорона здоров'я та надання соціальної допомоги	1374,1	2595,2	478,0	358,9	–	–
Надання комунальних та індивідуальних послуг; діяльність у сфері культури та спорту	7625,6	7872,2	7046,6	6779,6	–	–

	У тому числі					
	незавершене виробництво		готова продукція		товари	
	на початок року	на кінець року	на початок року	на кінець року	на початок року	на кінець року
	547816,0	806971,0	996972,0	1798173,8	735746,0	654319,0
Сільське господарство, мисливство, лісове господарство	343182,0	536082,0	366717,6	983765,3	49779,0	26848,0
Рибальство, рибництво	3729,0	4381,0	4784,8	4322,4	—	64,0
Промисловість	125134,0	144975,0	332707,7	446823,0	213641,0	150899,0
Будівництво	39611,0	96749,0	21395,1	35582,5	2527,0	2412,0
Торгівля; ремонт автомобілів, побутових виробів та предметів особистого вжитку	10381,0	6096,0	255705,6	288082,5	453963,0	464367,0
торгівля автомобілями та мотоциклами, їх технічне обслуговування та ремонт	449,0	74,0	23013,8	62017,6	54835,0	36423,0
оптова торгівля і посередництво в оптовій торгівлі	3912,0	2,0	181963,7	167902,6	305119,0	332241,0
роздрібна торгівля; ремонт побутових виробів та предметів особистого вжитку	6020,0	6020,0	50728,1	58162,3	94009,0	95703,0
Діяльність готелів та ресторанів	3,0	8,0	3211,7	3045,7	3138,0	2700,0
Діяльність транспорту та зв'язку	19436,0	11654,0	1302,5	4393,4	1129,0	1879,0
Фінансова діяльність	—	—	2,2	2,2	—	—
Операції з нерухомим майном, оренда, інжиніринг та надання послуг підприємцям	6340,0	7005,0	9893,7	29068,9	11345,0	4909,0
Освіта	—	21,0	—	—	—	—
Охорона здоров'я та надання соціальної допомоги	—	—	896,1	2236,3	—	—
Надання комунальних та індивідуальних послуг; діяльність у сфері культури та спорту	—	—	355,0	851,6	224,0	241,0

3.5.

2011

(. .)

	Дебіторська заборгованість – усього		у тому числі	
			за товари, роботи, послуги: чиста реалізаційна вартість	
	на початок року	на кінець року	на початок року	на кінець року
	7377101,2	7977244,5	4612675,4	4253353,2
Сільське господарство, мисливство, лісове господарство	2608855,6	2620693,0	2071347,8	1425703,1
Рибальство, рибництво	3625,8	3116,5	2509,6	1801,3
Промисловість	2743104,7	2742567,4	1604895,7	1497993,9
Будівництво	227307,3	291331,4	128267,8	177544,0
Торгівля; ремонт автомобілів, побутових виробів та предметів особистого вжитку	1040396,9	1567535,4	579191,2	878323,9
торгівля автомобілями та мотоциклами, їх технічне обслуговування та ремонт	69794,1	171799,9	42216,0	109573,6
оптова торгівля і посеред- ництво в оптовій торгівлі роздрібна торгівля; ремонт побутових виробів та предметів особистого вжитку	913830,2	1337353,9	504982,3	734654,1
Діяльність готелів та ресторанів	56772,6	58381,6	31992,9	34096,2
Діяльність транспорту та зв'язку	13512,8	17142,9	4498,9	8754,4
Фінансова діяльність	180446,9	188922,0	79430,9	90975,7
Операції з нерухомим майном, оренда, інжиніринг та надання послуг підприємцям	66705,8	79165,4	1720,4	10392,8
Освіта	480923,3	451073,6	131847,8	151621,0
Охорона здоров'я та надання соціальної допомоги	221,6	158,1	191,3	144,9
Надання комунальних та індивідуальних послуг; діяльність у сфері культури та спорту	1238,9	2174,1	782,5	1274,4
	10761,6	13364,7	7991,5	8823,8

	у тому числі			
	за розрахунками з бюджетом		інша поточна дебіторська заборгованість	
	на початок року	на кінець року	на початок року	на кінець року
	499293,9	481671,4	2265131,9	3242219,9
Сільське господарство, мисливство, лісове господарство	105308,9	136606,5	432198,9	1058383,4
Рибальство, рибництво	3,3	251,4	1112,9	1063,8
Промисловість	200343,4	162952,3	937865,6	1081621,2
Будівництво	9745,4	8518,1	89294,1	105269,3
Торгівля; ремонт автомобілів, побутових виробів та предметів особистого вжитку	120419,3	121023,9	340786,4	568187,6
торгівля автомобілями та мотоциклами, їх технічне обслуговування та ремонт	11953,9	5264,8	15624,2	56961,5
оптова торгівля і посеред- ництво в оптовій торгівлі роздрібна торгівля; ремонт побутових виробів та предметів особистого вжитку	102786,0	109133,4	306061,9	493566,4
Діяльність готелів та ресторанів	5679,4	6625,7	19100,3	17659,7
Діяльність транспорту та зв'язку	368,1	542,9	8645,8	7845,6
Фінансова діяльність	38046,6	29099,9	62969,4	68846,4
Операції з нерухомим майном, оренда, інжиніринг та надання послуг підприємцям	181,6	178,6	64803,8	68594,0
Освіта	24502,9	22036,6	324572,6	277416,0
Охорона здоров'я та надання соціальної допомоги	9,5	11,2	20,8	2,0
Надання комунальних та індивідуальних послуг; діяльність у сфері культури та спорту	22,9	27,5	433,5	872,2
	342,0	422,5	2428,1	4118,4

3.6.

2011

(. .)

	Власний капітал – усього		У тому числі			
			статутний капітал		додатковий капітал	
	на початок року	на кінець року	на початок року	на кінець року	на початок року	на кінець року
	15125966,4	15244052,7	4199714,8	4377822,9	9709219,3	10139958,7
Сільське господарство, мисливство, лісове господарство	3806809,9	3462442,4	867956,3	932952,5	1167031,4	1204464,7
Рибальство, рибництво	9392,5	6606,6	1510,2	1561,2	3438,3	3470,8
Промисловість	3010295,2	3097898,1	1481169,7	1377379,2	1818082,7	1982549,4
Будівництво	517273,6	623261,4	232528,6	247808,6	335409,7	423185,8
Торгівля; ремонт автомобілів, побутових виробів та предметів особистого вжитку	670862,2	798570,5	435794,9	535716,5	283308,8	279754,6
торгівля автомобілями та мотоциклами, їх технічне обслуговування та ремонт	45068,7	45524,8	41425,0	50667,7	37366,6	38974,6
оптова торгівля і посеред- ництво в оптовій торгівлі роздрібна торгівля; ремонт побутових виробів та предметів особистого вжитку	486728,5	612639,2	303603,0	391598,3	200282,8	197642,0
Діяльність готелів та ресторанів	139065,0	140406,5	90766,9	93450,5	45659,4	43138,0
Діяльність транспорту та зв'язку	152877,6	149744,6	153094,4	160195,4	8999,8	9218,1
Фінансова діяльність	222340,3	292213,2	131939,3	220661,1	73164,0	70204,9
Операції з нерухомим майном, оренда, інжиніринг та надання послуг підприємцям	96002,2	98368,4	79687,4	82378,6	4603,3	4533,5
Освіта	6484681,1	6545466,3	730800,9	732570,5	5941828,8	6072727,1
Охорона здоров'я та надання соціальної допомоги	336,5	327,7	274,1	274,1	55,6	65,6
Надання комунальних та індивідуальних послуг; діяльність у сфері культури та спорту	9634,6	10144,0	8265,9	8265,9	2517,2	2532,2
	145460,7	159009,5	76693,1	78059,3	70779,7	87252,0

	У тому числі					
	резервний капітал		нерозподілений прибуток (непокритий збиток)		неоплачений та вилучений капітал	
	на початок року	на кінець року	на початок року	на кінець року	на початок року	на кінець року
	352200,2	400739,7	1130548,8	567066,4	265716,7	241535,0
Сільське господарство, мисливство, лісове господарство	240413,6	283328,1	1569156,9	1050841,3	37748,3	9144,2
Рибальство, рибництво	727,7	837,2	3716,3	762,4	—	25,0
Промисловість	82914,3	85058,3	-298464,9	-287091,0	73406,6	59997,8
Будівництво	4530,8	4319,4	-38850,1	-27977,7	16345,4	24074,7
Торгівля; ремонт автомобілів, побутових виробів та предметів особистого вжитку	7299,0	8495,2	36514,5	73203,6	92055,0	98599,4
торгівля автомобілями та мотоциклами, їх технічне обслуговування та ремонт	824,7	847,9	-33802,1	-43152,1	745,5	1813,3
оптова торгівля і посеред- ництво в оптовій торгівлі роздрібна торгівля; ремонт побутових виробів та предметів особистого вжитку	3097,1	4362,4	67682,9	109842,3	87937,3	90805,8
Діяльність готелів та ресторанів	3377,2	3284,9	2633,7	6513,4	3372,2	5980,3
Діяльність транспорту та зв'язку	371,0	615,9	-6657,0	-14254,2	2930,6	6030,6
Фінансова діяльність	3156,4	3227,5	20329,0	3136,6	6248,4	5016,9
Операції з нерухомим майном, оренда, інжиніринг та надання послуг підприємцям	7431,9	8889,0	4409,1	2693,8	129,5	126,5
Освіта	4937,9	5548,0	-159201,5	-229660,6	33685,0	35718,7
Охорона здоров'я та надання соціальної допомоги	—	—	12,8	-9,0	6,0	3,0
Надання комунальних та індивідуальних послуг; діяльність у сфері культури та спорту	218,2	214,0	-543,3	29,1	823,4	897,2
	199,4	207,1	127,0	-4607,9	2338,5	1901,0

3.7.

2011

ø

q

(. . .)

	Поточні зобов'язання – усього		У тому числі короткострокові кредити банків	
	на початок року	на кінець року	на початок року	на кінець року
	9857910,3	13211073,5	1850565,2	2606291,5
Сільське господарство, мисливство, лісове господарство	2170978,4	4050059,7	328160,5	556222,6
Рибальство, рибництво	9731,3	12389,6	–	–
Промисловість	4508865,3	4820969,5	1057211,7	1128320,9
Будівництво	344243,3	465715,1	43418,9	57342,7
Торгівля; ремонт автомобілів, побутових виробів та предметів особистого вжитку	1803587,9	2797889,2	374065,1	804431,3
торгівля автомобілями та мотоциклами, їх технічне обслуговування та ремонт	197237,4	753025,8	56522,0	445574,7
оптова торгівля і посередництво в оптовій торгівлі роздрібна торгівля; ремонт побутових виробів та предметів особистого вжитку	1373243,7	1791962,0	295374,5	337364,8
Діяльність готелів та ресторанів	233106,8	252901,4	22168,6	21491,8
Діяльність транспорту та зв'язку	31778,2	38425,4	1886,5	1877,8
Фінансова діяльність	393900,2	365122,2	25689,4	20262,8
Операції з нерухомим майном, оренда, інжиніринг та надання послуг підприємцям	43669,2	40217,2	354,0	279,0
Освіта	528686,9	588188,5	19391,1	36787,4
Охорона здоров'я та надання соціальної допомоги	307,5	272,5	–	–
Надання комунальних та індивідуальних послуг; діяльність у сфері культури та спорту	3768,8	4758,6	–	–
	18393,3	27066,0	388,0	767,0

	У тому числі			
	поточна заборгованість за довгостроковими зобов'язаннями		кредиторська заборгованість	
	на початок року	на кінець року	на початок року	на кінець року
	323037,8	388606,8	7684307,3	10216175,2
Сільське господарство, мисливство, лісове господарство	69481,1	203902,9	1773336,8	3289934,2
Рибальство, рибництво	—	0,5	9731,3	12389,1
Промисловість	224766,9	158492,3	3226886,7	3534156,3
Будівництво	1332,0	870,3	299492,4	407502,1
Торгівля; ремонт автомобілів, побутових виробів та предметів особистого вжитку	12203,5	13178,2	1417319,3	1980279,7
торгівля автомобілями та мотоциклами, їх технічне обслуговування та ремонт	272,9	428,1	140442,5	307023,0
оптова торгівля і посеред- ництво в оптовій торгівлі роздрібна торгівля; ремонт побутових виробів та предметів особистого вжитку	5652,8	7041,0	1072216,4	1447556,2
Діяльність готелів та ресторанів	6277,8	5709,1	204660,4	225700,5
Діяльність транспорту та зв'язку	717,1	536,4	29174,6	36011,2
Фінансова діяльність	576,6	904,2	367634,2	343955,2
Операції з нерухомим майном, оренда, інжиніринг та надання послуг підприємцям	4288,9	5051,2	39026,3	34887,0
Освіта	9301,7	5172,1	499994,1	546229,0
Охорона здоров'я та надання соціальної допомоги	—	—	307,5	272,5
Надання комунальних та індивідуальних послуг; діяльність у сфері культури та спорту	360,6	350,8	3408,2	4407,8
	9,4	147,9	17995,9	26151,1

3.8.

2011

(. .)

	Кредиторська заборгованість – усього		У тому числі			
			за товари, роботи, послуги		за розрахунками з бюджетом	
	на початок року	на кінець року	на початок року	на кінець року	на початок року	на кінець року
	7684307,3	10216175,2	4438285,3	5216238,0	510329,9	555326,8
Сільське господарство, мисливство, лісове господарство	1773336,8	3289934,2	1105679,4	1598608,3	43743,5	69874,0
Рибальство, рибництво	9731,3	12389,1	342,9	736,3	28,4	29,3
Промисловість	3226886,7	3534156,3	1697711,6	1652548,7	379017,4	391241,0
Будівництво	299492,4	407502,1	128313,8	174553,3	28341,7	27695,1
Торгівля; ремонт автомобілів, побутових виробів та предметів особистого вжитку	1417319,3	1980279,7	1028606,4	1321357,6	32515,3	34883,3
торгівля автомобілями та мотоциклами, їх технічне обслуговування та ремонт	140442,5	307023,0	100397,7	159271,1	3645,1	8690,4
оптова торгівля і посеред- ництво в оптовій торгівлі	1072216,4	1447556,2	764440,2	985979,4	25284,9	21906,7
роздрібна торгівля; ремонт побутових виробів та предметів особистого вжитку	204660,4	225700,5	163768,5	176107,1	3585,3	4286,2
Діяльність готелів та ресторанів	29174,6	36011,2	16072,4	20819,4	899,5	965,5
Діяльність транспорту та зв'язку	367634,2	343955,2	290699,0	247809,1	8603,9	9876,1
Фінансова діяльність	39026,3	34887,0	1460,3	2235,1	134,3	98,8
Операції з нерухомим майном, оренда, інжиніринг та надання послуг підприємцям	499994,1	546229,0	164270,0	185565,7	10848,6	13962,0
Освіта	307,5	272,5	21,9	29,3	8,6	14,4
Охорона здоров'я та надання соціальної допомоги	3408,2	4407,8	1721,2	2321,9	129,2	157,6
Надання комунальних та індивідуальних послуг; діяльність у сфері культури та спорту	17995,9	26151,1	3386,4	9653,3	6059,5	6529,7

	У тому числі					
	зі страхування		з оплати праці		інша поточна кредиторська заборгованість	
	на початок року	на кінець року	на початок року	на кінець року	на початок року	на кінець року
	71261,7	105236,0	125996,0	151173,9	2538434,4	4188200,5
Сільське господарство, мисливство, лісове господарство	12952,7	17984,5	29800,0	38922,2	581161,2	1564545,2
Рибальство, рибництво	58,8	42,7	90,3	87,0	9210,9	11493,8
Промисловість	32444,6	57623,0	56321,2	67316,3	1061391,9	1365427,3
Будівництво	8610,7	9839,6	7781,9	10919,8	126444,3	184494,3
Торгівля; ремонт автомобілів, побутових виробів та предметів особистого вжитку	6106,2	7467,0	10801,1	11905,4	339290,3	604666,4
торгівля автомобілями та мотоциклами, їх технічне обслуговування та ремонт	2224,2	2307,4	1099,7	1369,2	33075,8	135384,9
оптова торгівля і посередництво в оптовій торгівлі	2406,0	3373,9	5711,6	6462,6	274373,7	429833,6
роздрібна торгівля; ремонт побутових виробів та предметів особистого вжитку	1476,0	1785,7	3989,8	4073,6	31840,8	39447,9
Діяльність готелів та ресторанів	602,9	623,3	1667,1	1554,0	9932,7	12049,0
Діяльність транспорту та зв'язку	3967,7	4668,9	7500,1	7847,0	56863,5	73754,1
Фінансова діяльність	23,9	53,4	124,8	205,0	37283,0	32294,7
Операції з нерухомим майном, оренда, інжиніринг та надання послуг підприємцям	5097,4	5509,3	9006,6	9382,1	310771,5	331809,9
Освіта	10,5	7,8	78,4	85,3	188,1	135,7
Охорона здоров'я та надання соціальної допомоги	146,2	164,6	263,6	205,1	1148,0	1558,6
Надання комунальних та індивідуальних послуг; діяльність у сфері культури та спорту	1240,1	1251,9	2560,9	2744,7	4749,0	5971,5

3.9.

2011

(;)

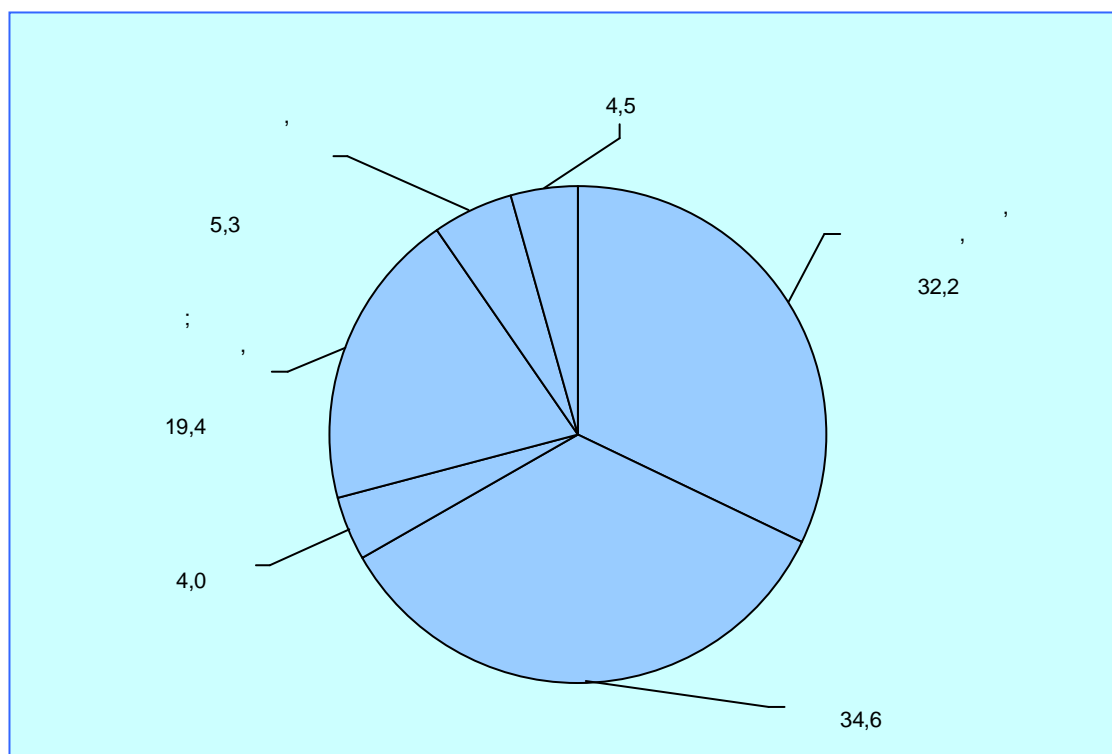
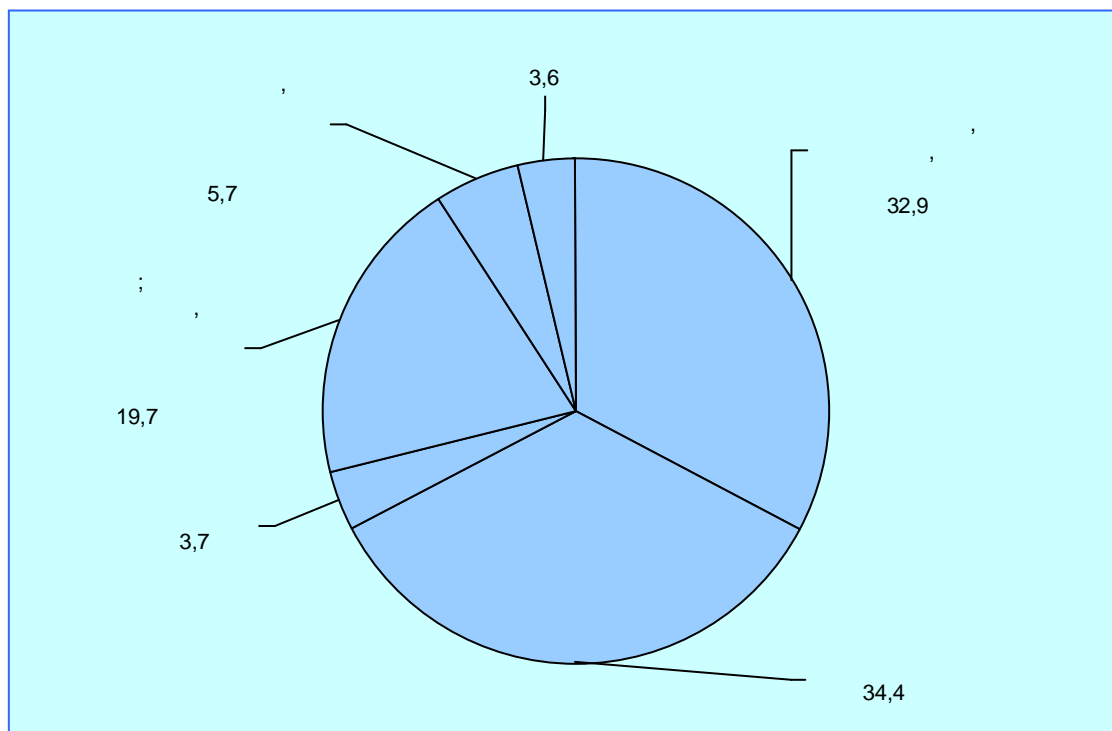

3.10.

2011

()

	Дебіторська заборгованість		Кредиторська заборгованість	
	тис.грн.	питома вага, % до підсумку	тис.грн.	питома вага, % до підсумку
	7977244,5	100,0	10216175,2	100,0
м. Чернігів	2743284,3	34,4	3782238,9	37,0
м. Ніжин	240858,5	3,0	285806,7	2,8
м. Прилуки	583038,8	7,3	873172,8	8,5
Бахмацький	264839,3	3,3	357072,8	3,5
Бобровицький	554916,8	7,0	453145,9	4,4
Борзнянський	230572,8	2,9	400091,1	3,9
Варвинський	240496,8	3,0	361971,0	3,5
Городнянський	42119,8	0,5	58788,4	0,6
Ічнянський	540449,7	6,8	409638,5	4,0
Козелецький	39088,2	0,5	86380,8	0,9
Коропський	41191,5	0,5	63339,8	0,6
Корюківський	244728,6	3,1	132802,8	1,3
Куликівський	190704,5	2,4	211051,8	2,1
Менський	162272,3	2,0	140948,8	1,4
Ніжинський	57740,2	0,7	102635,8	1,0
Н.-Сіверський	235354,1	2,9	257690,4	2,5
Носівський	149380,7	1,9	231517,6	2,3
Прилуцький	826236,8	10,4	1225232,1	12,0
Ріпкинський	196011,6	2,5	184001,0	1,8
Семенівський	46207,4	0,6	79208,8	0,8
Сосницький	10926,9	0,1	14946,3	0,2
Срібнянський	77200,7	1,0	185447,5	1,8
Талалаївський	62494,6	0,8	52843,8	0,5
Чернігівський	169564,1	2,1	222901,4	2,2
Щорський	27565,5	0,3	43300,4	0,4

IV.

(,) за 2011р. становили 26846,7 млн.грн., що на 25,1% більше, ніж у 2010р.

У структурі операційних витрат із реалізованої продукції (робіт, послуг) переважає ,

(39,6%). Значна їх частка спостерігалася на підприємствах, які займаються торгівлею; ремонтом автомобілів, побутових виробів та предметів особистого вжитку (86,7%).

Значними є і , які склали 32,9%. Високий рівень матеріальних витрат в економіці Чернігівської області сформувався в сільському господарстві, мисливстві, лісовому господарстві (61,4% від загального обсягу витрат за видом діяльності), промисловості (56,1%) та будівництві (55,9%).

Важливим елементом витрат є . За підсумками 2011р. рівень витрат на амортизаційні відрахування становив 2,9%. Значна амортизація нарахована в області на підприємствах, які займаються операціями з нерухомим майном, орендою, інжинірингом та наданням послуг підприємцям (16,4%).

в загальних операційних витратах із реалізованої продукції (робіт, послуг) за 2011р. становили тільки 9,1%. У сукупних витратах найбільша питома вага витрат на оплату праці спостерігалася в освіті (49,5%). Водночас у підприємств із високою матеріаломісткістю, таких як промисловість, частка витрат на оплату праці значно нижче (11,2%), а в торгівлі цей показник найменший (2,7%).

містять внески на соціальне страхування, до пенсійного фонду, на випадок безробіття, на інші соціальні заходи. Сума відрахувань на соціальні заходи у 2011р. становила 3,1%.

У розподілі витрат вагомою складовою є елемент **б**

б, який склав 12,4%. Серед видів економічної діяльності значно вища від середньообласного рівня частка інших операційних витрат на підприємствах, що займаються фінансовою діяльністю (57%).

На 1 гривню реалізованої продукції (робіт, послуг) витрачалося в середньому 99,4 коп. проти 97,9 коп. у 2010р.

Обсяги реалізації продукції (робіт, послуг) у 2011р. збільшилися (на 22,5%) і становили 27018,1 млн.грн. Близько трьох чвертей обсягів реалізації одержано торгівельними та промисловими підприємствами, 39,9% та 34,9% відповідно.

У 2011р. підприємствами було здійснено валових капітальних інвестицій на суму 1690,6 млн.грн. У придбання нових основних засобів вкладено більше половини усіх валових інвестицій області (60,3%), у будівництво – 29,9%, на придбання існуючих основних засобів – 9%.

Витрати на інформатизацію становили 56 млн.грн., що майже наполовину більше, ніж у 2010р. У структурі цих витрат домінуючу частку (45,1%) займали витрати на обчислювальну техніку.

4.1.

(,)

	(.)				
	2007	2008	2009	2010	2011
1	16288,1	19777,6	19529,2	22057,4	27018,1
у тому числі					
сільське господарство,					
мисливство, лісове					
господарство	1640,6	1981,1	2731,1	2906,3	4161,6
промисловість	6053,5	7252,7	7293,4	7967,3	9438,0
будівництво	1176,5	1127,0	743,5	530,5	608,8
торгівля; ремонт					
автомобілів, побутових					
виробів та предметів					
особистого вжитку	6359,1	7832,1	7040,2	9108,3	10786,3
торгівля автомобілями та					
мотоциклами, їх технічне					
обслуговування та ремонт	381,2	463,7	536,9	775,0	2077,0
оптова торгівля і посеред-					
ництво в оптовій торгівлі	4373,7	5357,3	5259,9	6639,0	7102,2
роздрібна торгівля; ремонт					
побутових виробів та					
предметів особистого					
вжитку	1604,2	2011,1	1243,4	1694,3	1607,1
діяльність готелів та					
ресторанів	102,8	124,4	125,6	122,8	137,2
діяльність транспорту					
та зв'язку	326,6	644,5	642,6	511,4	767,0
фінансова діяльність	55,1	61,2	54,5	35,9	35,8
операції з нерухомим					
майном, оренда, інжиніринг					
та надання послуг					
підприємцям	435,5	580,3	741,5	698,3	895,5
освіта	2,6	3,4	3,3	3,7	4,0
охорона здоров'я та					
надання соціальної					
допомоги	9,3	10,5	11,0	13,9	14,1
надання комунальних					
та індивідуальних послуг;					
діяльність у сфері культури					
та спорту	121,4	147,9	129,2	143,6	1578,8

¹ Дані цієї та наступних таблиць (4.4, 4.6) сформовано за однорідними продуктами, що за Класифікацією видів економічної діяльності (КВЕД) відносяться до відповідного виду економічної діяльності.

4.2.

(,)

(. .)

	2007	2008	2009	2010	2011
	16288,1	19777,6	19529,2	22057,4	27018,1
м.Чернігів	8856,2	10738,7	9051,0	10674,1	13715,6
м.Ніжин	774,5	819,0	796,2	868,2	1024,9
м.Прилуки	2194,6	2703,3	3606,5	3308,5	3398,2
Бахмацький	406,0	469,3	479,4	583,6	671,5
Бобровицький	386,4	426,2	480,4	641,4	777,4
Борзнянський	117,0	138,6	196,3	183,7	237,3
Варвинський	129,2	184,2	291,3	283,8	503,6
Городнянський	125,6	132,4	126,7	154,4	194,6
Ічнянський	451,9	606,8	733,5	706,7	870,1
Козелецький	177,9	323,0	226,1	241,0	253,0
Коропський	101,9	126,3	122,4	123,7	144,3
Корюківський	610,0	749,5	875,2	1113,6	1294,0
Куликівський	89,8	120,6	144,4	220,9	416,4
Менський	274,0	327,9	364,1	343,6	388,1
Ніжинський	113,7	160,6	160,5	188,3	196,8
Н.-Сіверський	185,4	251,4	202,0	280,4	271,0
Носівський	168,9	120,0	149,4	288,8	460,6
Прилуцький	314,2	326,2	436,2	512,7	706,1
Ріпкинський	115,2	137,9	114,8	133,5	177,0
Семенівський	52,5	57,9	63,3	88,3	126,1
Сосницький	55,2	71,1	56,7	81,7	81,1
Срібнянський	67,9	93,6	130,0	207,0	168,7
Талалаївський	55,2	50,0	75,4	91,6	97,8
Чернігівський	250,4	358,1	347,1	377,4	546,7
Щорський	136,9	164,5	175,0	231,5	297,2

4.3.

	()				
	2007	2008	2009	2010	2011
	27,4	26,2	25,2	24,9	22,3
м.Чернігів	29,1	27,1	29,7	28,5	25,3
м.Ніжин	30,8	30,3	30,3	27,6	21,1
м.Прилуки	22,4	25,8	16,3	17,8	12,8
Бахмацький	30,6	31,0	25,0	23,6	23,7
Бобровицький	13,3	17,5	12,6	13,1	17,5
Борзнянський	44,8	44,6	29,2	32,1	26,1
Варвинський	27,3	28,0	16,8	22,1	11,0
Городнянський	22,2	25,6	24,5	26,3	27,6
Ічнянський	15,4	13,1	11,3	10,8	28,8
Козелецький	29,8	16,4	31,5	24,2	29,1
Коропський	44,7	52,9	43,4	35,6	62,1
Корюківський	6,2	5,6	4,6	4,3	4,5
Куликівський	22,5	19,4	19,6	14,4	12,5
Менський	24,7	29,2	35,3	29,4	27,5
Ніжинський	18,0	18,3	24,6	18,5	30,4
Н.-Сіверський	45,5	15,6	39,6	40,5	28,1
Носівський	27,9	45,3	46,7	34,8	11,7
Прилуцький	9,8	11,5	10,3	7,6	20,7
Ріпкинський	22,4	25,4	29,4	26,1	27,0
Семенівський	31,8	37,6	46,2	56,7	47,3
Сосницький	34,5	41,1	45,7	43,9	36,7
Срібнянський	11,2	15,2	3,2	37,6	6,5
Талалаївський	49,2	36,5	21,4	46,0	28,4
Чернігівський	73,6	48,5	49,5	45,0	47,1
Щорський	17,7	13,2	20,7	16,5	10,6

4.4.

(,)

	Витрати з реалізованої продукції, млн.грн.				Витрати на одиницю реалізованої продукції, коп./грн.			
	2008	2009	2010	2011	2008	2009	2010	2011
1	19563,6	19152,1	21459,9	26846,7	99,5	98,7	97,9	99,4
у тому числі								
сільське господарство, мисливство, лісове господарство	1623,8	2357,8	2666,3	3981,8	98,0	90,5	96,0	95,7
промисловість	7324,9	7298,6	7550,7	9397,6	101,0	100,1	94,8	99,6
будівництво	1076,7	772,6	564,2	622,8	95,5	103,9	106,3	102,3
торгівля; ремонт автомобілів, побутових виробів та предметів особистого вжитку	7675,3	7063,2	9074,3	10721,7	98,0	100,3	99,6	99,4
торгівля автомобілями та мотоциклами, їх технічне обслугову- вання та ремонт	493,4	577,0	734,0	2014,4	106,4	107,5	94,7	97,0
оптова торгівля і посередництво в оптовій торгівлі	5169,6	5213,1	6688,8	6803,4	96,5	99,1	100,8	95,8
роздрібна торгівля; ремонт побутових виробів та предметів особистого вжитку	2012,3	1273,1	1651,5	1903,9	100,1	102,4	97,5	118,5
діяльність готелів та ресторанів	130,6	137,1	132,1	142,9	105,0	109,1	107,5	104,2
діяльність транспорту та зв'язку	699,5	610,5	514,4	803,6	108,5	95,0	100,6	104,8
фінансова діяльність операції з нерухомим майном, оренда, інжиніринг та надання послуг підприємцям	586,3	698,3	720,1	918,4	101,0	94,2	103,1	102,6
освіта	3,7	3,5	3,8	4,2	108,6	105,2	101,7	106,5
охорона здоров'я та надання соціальної допомоги	14,7	10,8	11,6	23,3	139,5	98,0	83,1	164,8
надання комунальних та індивідуальних послуг; діяльність у сфері культури та спорту	165,9	142,3	178,5	189,2	112,1	110,1	124,4	119,9

¹ Див. виноску до табл. 4.1.

4.5.

(,)

	Витрати з реалізованої продукції, млн.грн.				Витрати на одиницю реалізованої продукції, коп./грн.			
	2007	2008	2010	2011	2008	2009	2010	2011
	19563,6	19152,1	21459,9	26846,7	99,5	98,7	97,9	99,4
м.Чернігів	10790,4	8915,9	10706,4	13878,6	100,5	98,5	100,3	101,2
м.Ніжин	830,2	836,0	899,1	1037,2	101,4	105,0	103,6	101,2
м.Прилуки	2631,3	3714,3	3123,8	3267,8	97,3	103,0	94,4	96,2
Бахмацький	527,1	497,3	572,4	641,5	112,3	103,7	98,1	95,5
Бобровицький	359,5	399,7	550,9	734,3	84,3	83,2	85,9	94,5
Борзнянський	144,6	182,8	201,0	221,3	104,3	93,1	109,4	93,2
Варвинський	176,3	182,4	220,7	422,8	95,7	62,6	77,8	83,9
Городнянський	135,0	135,7	161,8	188,3	102,0	107,1	104,8	96,7
Ічнянський	546,3	600,9	655,1	866,9	90,0	81,9	92,7	99,6
Козелецький	304,3	222,5	248,2	260,4	94,2	98,4	103,0	102,9
Коропський	155,7	139,3	127,1	142,2	123,3	113,8	102,7	98,6
Корюківський	643,7	792,1	959,0	1183,5	85,9	90,5	86,1	91,5
Куликівський	116,3	136,5	198,7	403,5	96,5	94,5	90,0	96,9
Менський	325,9	353,4	325,1	382,8	99,4	97,1	94,6	98,6
Ніжинський	182,3	173,5	209,0	257,6	113,5	108,1	111,0	130,9
Н.-Сіверський	267,2	203,1	281,0	390,3	106,3	100,5	100,2	144,0
Носівський	133,0	167,9	281,6	460,7	110,8	112,3	97,5	100,0
Прилуцький	305,3	540,4	499,3	675,8	93,6	123,9	97,4	95,7
Ріпкинський	148,2	130,1	146,4	176,7	107,5	113,3	109,6	99,8
Семенівський	68,7	72,8	102,5	145,9	118,6	115,0	116,1	115,8
Сосницький	70,3	54,4	66,3	61,7	98,8	96,0	81,1	76,0
Срібнянський	119,6	116,6	255,6	185	127,8	89,7	123,4	109,7
Талалаївський	60,4	78,4	74,1	85,9	120,8	103,9	80,9	87,8
Чернігівський	360,6	334,6	369,9	486,5	100,7	96,4	98,0	89,0
Щорський	161,4	171,5	224,9	289,5	98,1	98,0	97,1	97,4

4.6.

(,

)

2011

()

	Мате- ріальні витрати	Вартість товарів та послуг, придбаних для пере- продажу	Амор- тизація	Витрати на оплату праці	Відраху- вання на соціальні заходи	Інші опера- ційні витрати
¹	32,9	39,6	2,9	9,1	3,1	12,4
у тому числі						
сільське господарство, мисливство, лісове господарство	61,4	—	4,9	14,3	4,7	14,7
промисловість	56,1	11,1	3,2	11,2	3,8	14,6
будівництво	55,9	—	3,6	16,2	5,9	18,4
торгівля; ремонт автомобілів, побутових виробів та предметів особистого вжитку	1,9	86,7	0,4	2,7	0,9	7,4
торгівля автомобілями та мотоциклами, їх технічне обслуговування та ремонт	1,5	90,9	0,5	1,9	0,6	4,6
оптова торгівля і посеред- ництво в оптовій торгівлі	1,9	90,8	0,4	2,0	0,7	4,2
роздрібна торгівля; ремонт побутових виробів та предметів особистого вжитку	2,2	67,3	0,7	5,9	2,1	21,8
діяльність готелів та ресторанів	36,0	17,7	6,3	21,8	7,8	10,4
діяльність транспорту та зв'язку	39,4	10,9	4,8	16,1	5,7	23,1
фінансова діяльність	1,3	16,5	1,2	17,3	6,7	57,0
операції з нерухомим майном, оренда, інжиніринг та надання послуг підприємцям	15,0	21,1	16,4	19,0	6,7	21,8
освіта	14,0	—	2,0	49,5	17,3	17,2
охорона здоров'я та надання соціальної допомоги	31,7	—	5,1	30,8	11,1	21,3
надання комунальних та індивідуальних послуг; діяльність у сфері культури та спорту	25,6	—	6,8	41,0	14,4	12,2

¹ Див. виноску до табл. 4.1.

4.7.

(,

)

2011

()

	Матеріальні витрати	Вартість товарів та послуг, придбаних для пере- продажу	Амор- тизація	Витрати на оплату праці	Відраху- вання на соціальні заходи	Інші операційні витрати
	32,9	39,6	2,9	9,1	3,1	12,4
м. Чернігів	17,6	57,2	2,1	8,1	2,9	12,1
м. Ніжин	33,8	36,3	3,5	12,5	4,5	9,4
м. Прилуки	39,0	30,0	3,0	7,7	2,1	18,2
Бахмацький	40,9	34,0	3,2	9,3	3,4	9,2
Бобровицький	58,3	3,6	6,1	12,5	4,4	15,1
Борзнянський	49,3	10,0	4,5	15,4	5,6	15,2
Варвинський	72,1	2,2	3,3	10,3	2,0	10,1
Городнянський	52,0	10,0	2,5	18,5	6,6	10,4
Ічнянський	67,3	10,8	4,2	7,3	2,6	7,8
Козелецький	43,1	13,9	3,9	16,0	5,7	17,4
Коропський	54,7	14,3	4,4	12,9	4,4	9,3
Корюківський	70,7	2,3	5,4	8,6	3,2	9,8
Куликівський	61,1	19,2	1,5	11,2	3,6	3,4
Менський	58,1	5,4	3,9	11,1	4,0	17,5
Ніжинський	43,0	34,0	3,6	8,2	2,8	8,4
Н.-Сіверський	53,2	14,2	3,9	14,7	5,1	8,9
Носівський	35,6	43,9	1,9	7,1	2,6	8,9
Прилуцький	58,6	6,4	5,8	10,1	3,7	15,4
Ріпкинський	44,1	10,0	6,1	17,6	6,1	16,1
Семенівський	45,1	9,9	2,5	21,0	7,4	14,1
Сосницький	39,6	16,6	2,4	24,2	8,6	8,6
Срібнянський	68,7	2,5	4,8	10,1	3,6	10,3
Талалаївський	51,9	4,3	4,1	16,3	5,5	17,9
Чернігівський	42,2	31,2	2,6	10,0	3,5	10,5
Щорський	22,8	61,4	1,6	6,9	2,5	4,8

4.8.

(. .)

	Валові капітальні інвестиції			
	усього	у тому числі		
		на будівництво	на придбання існуючих основних засобів	на придбання (виготовлення) нових основних засобів
2007	1694402,6	654064,9	223756,0	799566,3
2008	1993135,7	697075,6	183765,8	1087048,8
2009	1263056,7	419224,9	126315,6	656288,5
2010	1486962,7	541944,4	154036,3	777417,8
2011	1690613,2	505275,9	151670,2	1019896,9
у тому числі				
сільське господарство,				
мисливство, лісове				
господарство				
2007	324965,5	49763,1	38335,4	236541,1
2008	504233,0	112541,1	10610,0	373215,6
2009	292947,1	85148,3	14555,4	191953,4
2010	500981,4	71772,4	44632,6	381504,7
2011	748325,5	128719,4	100633,0	517177,8
промисловість				
2007	680348,5	254087,7	26081,2	385796,2
2008	853096,5	258920,5	76959,8	502667,1
2009	624642,9	147611,0	65665,6	353663,6
2010	498105,2	154241,3	96983,6	239627,5
2011	529473,8	198102,3	27831,2	294394,1
будівництво				
2007	236693,8	173591,4	9963,1	53007,6
2008	203325,8	141316,0	11431,9	50460,1
2009	118851,7	99918,8	1557,2	17333,1
2010	94484,3	87144,1	684,6	6615,4
2011	70430,6	28777,8	2198,2	39427,4
торгівля; ремонт автомобілів,				
побутових виробів та предметів				
особистого вжитку				
2007	206804,3	93414,2	52310,6	59609,9
2008	217277,6	111312,9	21521,4	82280,5
2009	101257,3	47923,8	8512,2	43410,0
2010	158952,0	52443,4	4615,3	99707,5
2011	186461,6	58021,7	10605,4	115730,7
діяльність готелів та ресторанів				
2007	8908,5	4644,6	86,8	4163,5
2008	6584,4	2534,5	808,0	3226,9
2009	3623,7	1324,6	340,0	1914,9
2010	5259,5	589,7	2584,4	2007,5
2011	3909,4	1619,3	—	2237,4

	Валові капітальні інвестиції			
	усього	у тому числі		
		на будівництво	на придбання існуючих основних засобів	на придбання (виготовлення) нових основних засобів
діяльність транспорту та зв'язку				
2007	39596,7	3631,2	8864,9	26969,4
2008	37021,0	12579,8	7114,8	17207,5
2009	32811,5	10362,3	5798,3	16550,1
2010	144988,3	122157,1	1264,6	21412,2
2011	61911,6	32904,1	2590,0	26279,7
фінансова діяльність				
2007	1897,2	544,8	154,1	1191,2
2008	492,8	92,0	0,8	242,5
2009	492,1	139,1	1,4	345,1
2010	1475,8	101,1	206,8	991,9
2011	1091,0	–	255,6	808,0
операції з нерухомим майном, оренда, інжиніринг та надання послуг підприємцям				
2007	186176,0	72505,8	87904,5	25404,7
2008	160267,3	54535,6	54161,5	51350,4
2009	77915,7	25108,6	28044,5	24322,8
2010	70115,8	49754,7	2772,6	17179,9
2011	74977,3	53789,7	2160,6	18648,4
освіта				
2007	525,7	84,0	7,2	382,2
2008	23,0	–	–	23,0
2009	54,1	23,0	–	31,1
2010	31,3	–	–	28,1
2011	76,2	–	–	74,9
охорона здоров'я та надання соціальної допомоги				
2007	956,9	78,9	5,0	873,0
2008	513,7	5,0	3,5	505,2
2009	2412,3	–	–	2387,3
2010	4730,2	67,6	2,1	4660,5
2011	771,2	656,3	–	114,9
надання комунальних та індивідуальних послуг; діяльність у сфері культури та спорту				
2007	7072,5	1719,2	43,2	5170,5
2008	9679,6	3238,2	1154,1	5249
2009	7784,8	1665,4	1841,0	4120,4
2010	5546,7	1549,0	289,7	3515,4
2011	12527,9	2685,3	5382,2	4360,5

4.9.

(. .)

	Валові капітальні інвестиції			
	усього	у тому числі		
		на будівництво	на придбання існуючих основних засобів	на придбання (виготовлення) нових основних засобів
2007	1694402,6	654064,9	223756,0	799566,3
2008	1993135,7	697075,6	183765,8	1087048,8
2009	1263056,7	419224,9	126315,6	656288,5
2010	1486962,7	541944,4	154036,3	777417,8
2011	1690613,2	505275,9	151670,2	1019896,9
м. Чернігів				
2007	1022817,2	509684,6	152827,3	356701,1
2008	1068128,4	482386,2	142704,5	428543,9
2009	576515,6	252191,7	49565,2	271505,2
2010	558609,8	293505,7	52622,7	205434,7
2011	518980,8	231589,8	34811,3	247833,1
м. Ніжин				
2007	59203,6	24451,7	1615,1	32985,3
2008	43066,6	14092,9	2229,8	26465,1
2009	31853,9	7888,5	4184,5	19476,4
2010	29529,7	6609,0	3006,7	19690,4
2011	22004,1	8031,8	929,5	12687,9
м. Прилуки				
2007	102505,6	10761,7	12054,3	67650,9
2008	150471,9	15719,6	10919,8	122490,9
2009	201557,1	13272,9	45722,7	86308,3
2010	138468,2	8822,9	43476,8	83553,3
2011	153464,2	14538,0	3313,6	131502,3
Бахмацький				
2007	49395,1	13063,7	4985,0	31311,7
2008	41535,2	6820,3	625,2	33984,8
2009	28466,3	4028,4	892,6	23530,6
2010	65280,5	8711,8	1793,2	54755,8
2011	95017,3	15148,4	5475,0	74362,1
Бобровицький				
2007	45787,4	15932,8	34,0	29789,6
2008	76140,8	26920,4	361,1	48857,5
2009	69979,9	23301,4	765,6	45907,4
2010	94951,1	32018,8	2931,2	59997,0
2011	146205,1	45355,0	33958,2	65070,1

	Валові капітальні інвестиції			
	усього	у тому числі		
		на будівництво	на придбання існуючих основних засобів	на придбання (виготовлення) нових основних засобів
Борзнянський				
2007	21041,9	12362,6	1172,0	7486,7
2008	19801,2	4522,4	2622,3	12539,8
2009	10279,2	1489,5	269,6	8470,5
2010	15639,0	4315,9	140,6	11102,3
2011	43506,6	16855,2	2373,4	24095,3
Варвинський				
2007	22588,3	2887,8	2471,8	17220,3
2008	35639,5	4491,0	778,8	23330,0
2009	22027,8	13371,5	1196,8	7455,4
2010	44923,3	272,4	2719,9	41911,7
2011	147731,3	375,4	42895,3	104431,3
Городнянський				
2007	8132,3	2549,7	922,4	4605,5
2008	6864,8	2793,2	176,4	3888,6
2009	10353,3	1262,8	3550,4	5522,1
2010	11604,2	2226,8	671,1	8699,0
2011	9511,4	2065,0	1387,1	6038,7
Ічнянський				
2007	52221,0	8155,9	3912,0	40150,4
2008	77959,5	11664,3	1130,5	65008,9
2009	39657,9	16256,6	1537,7	21849,5
2010	56575,9	16940,0	726,6	38894,7
2011	95880,5	32947,8	866,1	62049,6
Козелецький				
2007	24331,8	4194,6	198,0	19879,3
2008	30824,8	7909,0	1351,2	21272,9
2009	46393,2	11164,5	1047,8	34104,5
2010	14660,7	319,6	933,0	13351,6
2011	9759,2	1644,5	126,9	7966,2
Коропський				
2007	10951,2	5087,9	181,2	5645,1
2008	17807,3	5330,4	1084,7	11343,3
2009	6140,6	1744,8	297,9	4089,3
2010	11350,5	3984,3	34,4	7319,4
2011	9614,3	963,2	184,1	8455,5
Корюківський				
2007	38734,0	8920,4	335,1	29454
2008	50116,0	3016,2	199,1	46846,2
2009	25391,8	1370,2	642,4	23288,2
2010	35808,3	564,1	407,2	34446,5
2011	53847,7	6126,3	431,9	46865,5

	Валові капітальні інвестиції			
	усього	у тому числі		
		на будівництво	на придбання існуючих основних засобів	на придбання (виготовлення) нових основних засобів
Куликівський				
2007	7259,1	1631,0	58,3	5558,7
2008	12625,4	2705,5	486,3	9403,8
2009	6712,5	1732,8	1129,2	3836,0
2010	46879,1	4163,3	1328,9	41366,8
2011	13380,3	3323,4	2713,4	7303,2
Менський				
2007	53803,7	6806,7	18009,4	28971,1
2008	48148,2	4589,3	2049,0	40704,3
2009	19354,2	2723,9	788,2	15792,5
2010	17399,8	2069,0	751,9	14525,6
2011	18340,5	873,5	1258,8	15917,1
Ніжинський				
2007	11526,2	609,1	5079,8	5832,3
2008	6494,1	1172,2	563,5	4746,5
2009	7854,1	1818,6	380,7	5649,9
2010	15725,0	2694,1	1739,8	11208,8
2011	24860,6	7962,6	4582,4	12279,3
Н.-Сіверський				
2007	5340,0	413,8	44,0	4875,2
2008	9132,9	1280,1	163,9	7665,0
2009	7067,4	2973,1	253,8	3833,4
2010	9567,4	817,5	635,6	8100,1
2011	14327,4	1273,0	461,0	12552,6
Носівський				
2007	13801,6	2873,4	949,9	9968,9
2008	40111,2	6514,5	386,3	33190,6
2009	9406,5	2926,4	1166,2	5302,3
2010	15088,6	6881,1	216,0	7971,0
2011	59053,2	39299,8	1944,6	17635,4
Прилуцький				
2007	60382,5	9354,8	12396,1	38462,7
2008	107537,3	43547,2	2115,8	61751,4
2009	25279,8	15702,8	4955,9	4597,2
2010	179587,0	123075,0	24187,2	30554,9
2011	94834,7	34743,1	3340,2	55474,8
Ріпкинський				
2007	8952,2	3348,0	188,7	5319,0
2008	51661,8	33060,9	10856,1	7605,1
2009	32146,9	18443,0	1460,1	12175,3
2010	7136,5	962,3	1280,8	4878,7
2011	10120,0	3237,2	304,4	6562,4

	Валові капітальні інвестиції			
	усього	у тому числі		
		на будівництво	на придбання існуючих основних засобів	на придбання (виготовлення) нових основних засобів
Семенівський				
2007	3186,9	132,0	234,5	2794,1
2008	5940,9	402,2	545,1	4921,9
2009	6194,8	949,3	340,2	4898,9
2010	5921,5	261,1	144,4	5502,7
2011	5635,9	723,0	368,2	4485,6
Сосницький				
2007	5782,9	2852,9	132,3	2736,3
2008	4827,3	1588,3	118,3	3108,1
2009	2070,3	607,1	109,9	1347,6
2010	1669,1	605,7	40,2	1016,7
2011	2772,4	349,6	90,4	2314,9
Срібнянський				
2007	18435,2	—	—	18435,2
2008	10685,0	285,8	192,7	10205,2
2009	24004,3	5104,5	19,1	18880,3
2010	32188,3	159,5	52,2	31970,8
2011	15424,6	64,1	56,8	15302,1
Талалаївський				
2007	11291,5	1929,4	8,0	9349,5
2008	24011,4	3140,0	310,0	20557,2
2009	11057,0	2360,8	302,6	7476,8
2010	18624,7	3976,8	29,8	13671,1
2011	22538,3	9521,6	127,9	12886,7
Чернігівський				
2007	29979,4	5505,4	3733,5	20207,9
2008	44440,3	12610,0	1130,1	30640,3
2009	35995,1	16117,9	3272,2	16583,0
2010	46946,1	12301,5	13878,2	20650,0
2011	82906,3	26423,0	9448,3	46995,7
Щорський				
2007	6952,0	555,0	2213,3	4175,5
2008	9163,9	513,7	665,3	7977,5
2009	7297,2	421,9	2464,3	4407,9
2010	12828,4	5686,2	287,9	6844,2
2011	20896,5	1841,6	221,4	18829,5

4.10.

(. .)				
	Витрати на інформатизацію – усього	У тому числі		
		витрати на програмне забезпечення	витрати на обчислювальну техніку	витрати на оплату послуг сторонніх підприємств у сфері інформатизації
2007	26574,5	5711,2	8598,7	12264,6
2008	26204,4	5036,4	11746,4	9421,6
2009	75553,2	58587,8	7372,2	9593,2
2010	38693,5	5568,4	23970,4	9154,7
2011	56033,1	6949,5	25261,4	23822,2
у тому числі				
сільське господарство,				
мисливство, лісове господарство				
2007	922,3	117,1	572,7	232,5
2008	1091,9	260,5	531,6	299,8
2009	1579,8	86,5	519,1	974,2
2010	2904,8	1905,1	519,5	480,2
2011	18825,0	1138,9	13043,1	4643,0
промисловість				
2007	16607,2	4558,8	3895,6	8152,8
2008	12592,3	2991,8	5148,1	4452,4
2009	65564,9	56819,9	3686,6	5058,4
2010	28028,8	2385,5	20696,7	4946,6
2011	20288,8	4616,1	9258,7	6414,0
будівництво				
2007	718,8	90,0	497,1	131,7
2008	424,9	53,7	298,4	72,8
2009	228,5	21,0	134,8	72,7
2010	314,4	29,6	208,6	76,2
2011	327,0	36,5	146,7	143,8
торгівля; ремонт автомобілів,				
побутових виробів та предметів				
особистого вжитку				
2007	4748,1	666,9	2126,0	1955,2
2008	8451,6	1478,4	4290,0	2683,2
2009	4582,4	1207,1	1851,8	1523,5
2010	3914,2	896,8	1549,1	1468,3
2011	11185,8	794,1	1633,9	8757,8
діяльність готелів та				
ресторанів				
2007	145,9	7,0	74,2	64,7
2008	107,9	0,3	38,3	69,3
2009	123,2	20,9	49,9	52,4
2010	86,3	6,5	23,5	56,3
2011	133,4	28,6	34,4	70,4

	Витрати на інфор- матизацію – усього	У тому числі		
		витрати на програмне забез- печення	витрати на обчислю- вальну техніку	витрати на оплату послуг сторонніх підприємств у сфері інформатизації
діяльність транспорту та зв'язку				
2007	313,7	80,2	132,7	100,8
2008	374,3	33,6	185,5	155,2
2009	407,1	15,3	88,6	303,2
2010	537,2	93,3	141,7	302,2
2011	667,3	75,7	122,4	469,2
фінансова діяльність				
2007	170,0	4,1	126,0	39,9
2008	110,7	5,1	102,7	2,9
2009	105,2	5,9	72,9	26,4
2010	28,9	12,8	14,9	1,2
2011	76,8	6,9	42,1	27,8
операції з нерухомим майном, оренда, інжиніринг та надання послуг підприємцям				
2007	2459,5	95,2	895,6	1468,7
2008	2572,0	183,1	882,4	1506,5
2009	2265,6	273,9	701,7	1290,0
2010	2271,3	201,5	474,5	1595,3
2011	4051,9	185,9	839,1	3026,9
освіта				
2007	153,7	52,3	72,2	29,2
2008	7,3	–	6,0	1,3
2009	6,3	–	–	6,3
2010	16,4	3,5	9,2	3,7
2011	–	–	–	–
охорона здоров'я та надання соціальної допомоги				
2007	18,3	–	13,5	4,8
2008	5,8	–	2,3	3,5
2009	70,2	25,0	43,0	2,2
2010	21,7	–	2,6	19,1
2011	–	–	–	–
надання комунальних та індиві- дуальних послуг; діяльність у сфері культури та спорту				
2007	317,0	39,6	193,1	84,3
2008	449,4	29,9	250,5	169,0
2009	599,9	105,5	223,8	270,6
2010	546,8	32,8	318,8	195,2
2011	426,1	66,8	109,8	249,5

V.

За підсумками 2011р. підприємствами області (з урахуванням банків та без бюджетних установ) отримано збитковий (сальдовий) фінансовий результат до оподаткування в сумі 136,1 млн.грн.

Фінансовий результат до оподаткування (сальдо) підприємств області (без банків та бюджетних установ) за 2011р. теж збитковий – 137,8 млн.грн.

Прибутковими підприємствами, частка яких у загальній кількості становила 65% отримано 1869,3 млн.грн. прибутку, що на 20,8% менше, ніж у 2010р. Основна його частина сформована в сільському господарстві, мисливстві, лісовому господарстві (964,3 млн.грн.), промисловості (567,3 млн.грн.), торгівлі; ремонті автомобілів, побутових виробів та предметів особистого вжитку (170,4 млн.грн.).

Збитково працювали 35% підприємств, які мали збитки в сумі 2007,2 млн.грн., що в 1,9 раза більше, ніж у попередньому році. Найбільші суми збитків спостерігалися у сільському господарстві, мисливстві, лісовому господарстві (1344,3 млн.грн.), промисловості (342,6 млн.грн.).

Прибутковий фінансовий результат (сальдо) отримали підприємства міста Прилуки (242,6 млн.грн.) та 17 районів області.

Після здійснення операційної, інвестиційної та фінансової діяльності, сплати податків та зборів у розпорядженні підприємств залишається чистий фінансовий результат у сумі 386,6 млн.грн. збитку.

Чистий прибуток отримали 64,2% підприємств у сумі 1642,9 млн.грн., який зменшився на 24,3% від попереднього року. Чистий збиток допустили 35,8% підприємств області в сумі 2029,5 млн.грн., що в 1,9 раза більше показника 2010р.

За підсумками 2011р. рівень рентабельності від операційної діяльності підприємств області становив 6%. Зменшення результату від операційної діяльності на 38,3% від показника попереднього року та збільшення витрат операційної діяльності – на 31,6% дали зменшення загального рівня рентабельності на 6,8 в.п.

Збільшення рівня рентабельності виявлено в підприємств фінансової діяльності, торгівлі; ремонті автомобілів, побутових виробів та предметів особистого вжитку, охорони здоров'я та надання соціальної допомоги.

Найбільш рентабельними за підсумками 2011р. були підприємства фінансової діяльності (20,9%).

5.1.

()

(. .)

		Фінансовий результат (сальдо)	Підприємства, які одержали прибуток		Підприємства, які одержали збиток	
			у % до загальної кількості підприємств	фінансовий результат	у % до загальної кількості підприємств	фінансовий результат
	2007	503325,0	69,8	864531,7	30,2	361206,7
	2008	695477,6	67,1	1172104,0	32,9	1267581,6
	2009	6386646,5	62,2	1108311,6	37,8	1494958,1
	2010	1321322,7	56,6	2364178,5	43,4	1042855,8
	2011	6136114,6	65,0	1871301,6	35,0	2007416,2
Сільське господарство, мисливство, лісове господарство	2007	359116,0	75,2	396747,2	24,8	37631,2
	2008	436159,2	70,4	639718,1	29,6	203558,9
	2009	-154112,9	62,6	516740,5	37,4	670853,4
	2010	1303514,6	61,9	1581122,9	38,1	277608,3
	2011	-379999,8	76,4	964272,5	23,6	1344272,3
Рибальство, рибництво	2007	16,1	80,0	44,3	20,0	28,2
	2008	2805,2	60,0	2855,6	40,0	50,4
	2009	1165,2	63,6	1219,0	36,4	53,8
	2010	-1597,7	50,0	221,2	50,0	1818,9
	2011	-1899,3	69,2	289,1	30,8	2188,4
Промисловість	2007	42793,7	64,4	191193,6	35,6	148399,9
	2008	-305805,5	60,1	267919,0	39,9	573724,5
	2009	-80909,8	57,4	339001,2	42,6	419911,0
	2010	150153,5	53,4	555041,2	46,6	404887,7
	2011	224690,4	61,3	567289,5	38,7	342599,1
Будівництво	2007	55155,1	67,8	78306,0	32,2	23150,9
	2008	-5095,0	66,8	44775,1	33,2	49870,1
	2009	-11766,3	58,1	44780,7	41,9	56547,0
	2010	-35150,6	43,8	26107,8	56,2	61258,4
	2011	27686,8	61,0	61981,2	39,0	34294,4
Торгівля; ремонт автомобілів, побутових виробів та предметів особистого вжитку	2007	39102,3	73,6	119501,0	26,4	80398,7
	2008	-87246,9	71,5	134377,5	28,5	221624,4
	2009	22013,6	69,7	127918,1	30,3	105904,5
	2010	-9518,0	64,2	134540,2	35,8	144058,2
	2011	72047,7	67,8	170380,6	32,2	98332,9
торгівля автомобілями та мотоциклами, їх технічне обслуговування та ремонт	2007	7732,2	69,9	10989,2	30,1	3257,0
	2008	-5990,5	67,7	7498,6	32,3	13489,1
	2009	-16071,0	64,4	4777,5	35,6	20848,5
	2010	-36472,6	54,0	7804,7	46,0	44277,3
	2011	763,9	61,9	32676,8	38,1	31912,9
оптова торгівля і посередництво в оптовій торгівлі	2007	14662,7	71,2	86158,5	28,8	71495,8
	2008	-3636,1	68,5	108673,1	31,5	112309,2
	2009	37462,2	66,9	108123,2	33,1	70661,0
	2010	30304,4	59,7	110579,1	40,3	80274,7
	2011	61014,7	64,5	116268,3	35,5	55253,6

		Фінансовий результат (сальдо)	Підприємства, які одержали прибуток		Підприємства, які одержали збиток	
			у % до загальної кількості підприємств	фінансовий результат	у % до загальної кількості підприємств	фінансовий результат
роздрібна торгівля; ремонт побутових виробів та предметів особистого вжитку	2007	16707,4	78,7	22353,3	21,3	5645,9
	2008	-77620,3	77,6	18205,8	22,4	95826,1
	2009	622,4	75,5	15017,4	24,5	14395,0
	2010	-3349,8	73,1	16156,4	26,9	19506,2
	2011	10269,1	73,9	21435,5	26,1	11166,4
Діяльність готелів та ресторанів	2007	3524,3	72,5	5120,8	27,5	1596,5
	2008	984,6	70,5	4358,4	29,5	3373,8
	2009	-2941,0	58,3	1843,5	41,7	4784,5
	2010	-4200,5	57,3	2146,1	42,7	6346,6
	2011	-6238,2	58,6	3623,2	41,4	9861,4
Діяльність транспорту та зв'язку	2007	-4998,4	58,7	8472,9	41,3	13471,3
	2008	-12808,2	58,9	13578,5	41,1	26386,7
	2009	-14304,6	52,7	16761,3	47,3	31065,9
	2010	-23660,5	45,3	10804,1	54,7	34464,6
	2011	-14906,2	60,9	29442,5	39,1	44348,7
Фінансова діяльність	2007	21220,6	82,0	21402,8	18,0	182,2
	2008	19532,6	71,2	21684,5	28,8	2151,9
	2009	8662,2	70,4	10669,7	29,6	2007,5
	2010	2435,0	59,6	8878,0	40,4	6443,0
	2011	2843,9	61,0	9565,3	39,0	6721,4
Операції з нерухомим майном, оренда, інжиніринг та надання послуг підприємцям	2007	-15065,5	64,0	36527,0	36,0	51592,5
	2008	-151667,9	62,7	32324,5	37,3	183992,4
	2009	-152749,7	57,1	43516,7	42,9	196266,4
	2010	-56825,8	50,4	41370,2	49,6	98196,0
	2011	-59795,9	56,6	58709,4	43,4	118505,3
Освіта	2007	-761,5	70,0	184,1	30,0	945,6
	2008	94,8	90,5	126,6	9,5	31,8
	2009	101,4	87,0	254,2	13,0	152,8
	2010	306,3	78,6	314,5	21,4	8,2
	2011	67,7	83,3	118,2	16,7	50,5
Охорона здоров'я та надання соціальної допомоги	2007	354,2	92,3	561,6	7,7	207,4
	2008	72,5	74,4	554,3	25,6	481,8
	2009	34,1	63,8	477,1	36,2	443,0
	2010	-301,5	69,0	607,5	31,0	909,0
	2011	1059,6	55,8	1728,0	44,2	668,4
Надання комунальних та індивідуальних послуг; діяльність у сфері культури та спорту	2007	2868,1	71,1	6470,4	28,9	3602,3
	2008	7497,0	70,2	9831,9	29,8	2334,9
	2009	-1838,7	59,2	5129,6	40,8	6968,3
	2010	-3832,1	57,4	3024,8	42,6	6856,9
	2011	-1671,3	54,5	3902,1	45,5	5573,4

5.2.

()						
(. .)						
	Фінансовий результат (сальдо)	Підприємства, які одержали прибуток		Підприємства, які одержали збиток		
		у % до загальної кількості підпри- ємств	фінансовий результат	у % до загальної кількості підпри- ємств	фінансовий результат	
м. Чернігів	2007	503325,0	69,8	864531,7	30,2	361206,7
	2008	695477,6	67,1	1172104,0	32,9	1267581,6
	2009	6386646,5	62,2	1108311,6	37,8	1494958,1
	2010	1321322,7	56,6	2364178,5	43,4	1042855,8
	2011	6136114,6	65,0	1871301,6	35,0	2007416,2
	2007	48988,2	66,1	253669,3	33,9	204681,1
	2008	-477918,7	63,2	298528,5	36,8	776447,2
	2009	-341235,3	56,4	310780,4	43,6	652015,7
	2010	-246258,5	49,9	275066,0	50,1	521324,5
	2011	-51519,2	56,4	422914,2	43,6	474433,4
	2007	23472,2	69,7	48424,1	30,3	24951,9
м. Ніжин	2008	-26483,7	71,8	31078,5	28,2	57562,2
	2009	9329,4	65,7	39101,1	34,3	29771,7
	2010	-22537,8	55,9	26818,4	44,1	49356,2
	2011	-7855,1	56,0	30996,3	44,0	38851,4
	2007	-889,3	67,1	37321,3	32,9	38210,6
м. Прилуки	2008	-62984,8	66,0	33178,2	34,0	96163,0
	2009	12065,7	63,7	49697,3	36,3	37631,6
	2010	176964,1	56,5	267170,3	43,5	90206,2
	2011	242561,8	66,5	263342,5	33,5	20780,7
	2007	18440,6	80,7	32200,3	19,3	13759,7
Бахмацький	2008	285775,6	77,5	344505,4	22,5	58729,8
	2009	-359040,6	73,0	26309,6	27,0	385350,2
	2010	1009250,7	60,4	1072912,9	39,6	63662,2
	2011	-	73,9	61939,4	26,1	1089340,6
	2007	89858,0	78,5	91009,7	21,5	1151,7
Бобровицький	2008	47628,8	71,3	86244,0	28,7	38615,2
	2009	130408,7	75,3	154160,7	24,7	23752,0
	2010	188123,3	66,2	192025,6	33,8	3902,3
	2011	186480,0	77,2	209576,0	22,8	23096,0
	2007	2217,0	76,2	7506,3	23,8	5289,3
Борзнянський	2008	-6551,9	69,0	8762,6	31,0	15314,5
	2009	3742,2	70,5	21768,0	29,5	18025,8
	2010	15076,6	70,2	22617,1	29,8	7540,5
	2011	318,7	72,9	24610,3	27,1	24291,6
	2007	23253,5	67,9	30027,3	32,1	6773,8
Варвинський	2008	11976,7	53,8	14648,2	46,2	2671,5
	2009	26396,8	62,7	32129,0	37,3	5732,2
	2010	34458,5	57,9	41638,4	42,1	7179,9
	2011	141725,2	79,7	143543,0	20,3	1817,8

		Фінансовий результат (сальдо)	Підприємства, які одержали прибуток		Підприємства, які одержали збиток	
			у % до загальної кількості підпри- ємств	фінансовий результат	у % до загальної кількості підпри- ємств	фінансовий результат
Городнянський	2007	10126,9	70,5	12730,2	29,5	2603,3
	2008	7410,8	77,3	10718,6	22,7	3307,8
	2009	-705,8	66,7	5491,5	33,3	6197,3
	2010	7291,2	72,8	11093,2	27,2	3802,0
	2011	10643,2	78,6	15657,8	21,4	5014,6
Ічнянський	2007	67975,5	88,6	71430,5	11,4	3455,0
	2008	45705,9	86,2	55656,5	13,8	9950,6
	2009	153994,9	83,2	173136,2	16,8	19141,3
	2010	59227,9	79,8	66018,3	20,2	6790,4
	2011	12864,3	81,9	109707,5	18,1	96843,2
Козелецький	2007	10894,3	72,9	15018,5	27,1	4124,2
	2008	19929,3	76,8	23991,7	23,2	4062,4
	2009	5736,9	65,9	9787,1	34,1	4050,2
	2010	-3901,6	52,5	7511,4	47,5	11413,0
	2011	1122,4	68,5	9656,3	31,5	8533,9
Коропський	2007	7616,3	75,2	10438,5	24,8	2822,2
	2008	-5011,1	71,3	6276,1	28,7	11287,2
	2009	-2477,9	62,6	4577,9	37,4	7055,8
	2010	2286,4	68,9	7101,9	31,1	4815,5
	2011	7138,2	79,8	13907,6	20,2	6769,4
Корюківський	2007	46064,9	73,5	47921,3	26,5	1856,4
	2008	85015,8	76,3	91857,8	23,7	6842,0
	2009	93705,9	81,6	115943,8	18,4	22237,9
	2010	98197,8	73,9	126636,5	26,1	28438,7
	2011	83250,3	78,2	111323,9	21,8	28073,6
Куликівський	2007	9502,6	80,0	10331,0	20,0	828,4
	2008	6289,1	75,0	10097,4	25,0	3808,3
	2009	4490,6	76,1	13429,0	23,9	8938,4
	2010	12412,4	80,4	26738,5	19,6	14326,1
	2011	66584,4	78,1	73754,9	21,9	7170,5
Менський	2007	13523,0	68,9	28265,9	31,1	14742,9
	2008	-16158,1	59,3	18885,2	40,7	35043,3
	2009	10904,0	59,2	24071,8	40,8	13167,8
	2010	21180,1	54,0	43005,2	46,0	21825,1
	2011	8952,0	65,0	26844,6	35,0	17892,6
Ніжинський	2007	5344,4	77,2	6283,2	22,8	938,8
	2008	-20993,9	70,4	5841,4	29,6	26835,3
	2009	-21553,5	68,5	6212,9	31,5	27766,4
	2010	-17625,4	61,2	11108,7	38,8	28734,1
	2011	-15557,4	75,7	21210,2	24,3	36767,6
Н.-Сіверський	2007	3103,2	69,5	6447,7	30,5	3344,5
	2008	-299,9	70,1	11220,0	29,9	11519,9
	2009	-16113,9	66,4	3838,2	33,6	19952,1
	2010	22049,1	63,6	30054,9	36,4	8005,8
	2011	-880,4	73,5	24703,2	26,5	25583,6

		Фінансовий результат (сальдо)	Підприємства, які одержали прибуток		Підприємства, які одержали збиток	
			у % до загальної кількості підпри- ємств	фінансовий результат	у % до загальної кількості підпри- ємств	фінансовий результат
Носівський	2007	37399,0	70,4	46280,2	29,6	8881,2
	2008	-9276,3	67,6	14674,4	32,4	23950,7
	2009	-25675,6	64,8	8520,6	35,2	34196,2
	2010	9013,1	61,9	27240,5	38,1	18227,4
	2011	-5680,7	69,3	31237,8	30,7	36918,5
Прилуцький	2007	29499,1	78,6	35684,5	21,4	6185,4
	2008	12557,9	76,6	33894,3	23,4	21336,4
	2009	-72937,8	81,9	34026,7	18,1	106964,5
	2010	-9714,0	68,5	30148,1	31,5	39862,1
	2011	107321,8	82,6	115805,7	17,4	8483,9
Ріпкинський	2007	7090,0	66,4	10664,2	33,6	3574,2
	2008	3640,2	66,1	12890,6	33,9	9250,4
	2009	-3446,5	58,9	6126,6	41,1	9573,1
	2010	-3421,2	60,3	5305,5	39,7	8726,7
	2011	11936,4	67,0	18766,9	33,0	6830,5
Семенівський	2007	4105,8	79,7	4685,3	20,3	579,5
	2008	-10675,8	80,0	3509,8	20,0	14185,6
	2009	-20346,3	69,7	2809,9	30,3	23156,2
	2010	-24805,9	79,4	3634,6	20,6	28440,5
	2011	-9842,2	83,3	8930,6	16,7	18772,8
Сосницький	2007	6959,6	74,1	7239,5	25,9	279,9
	2008	1542,5	76,0	4345,5	24,0	2803,0
	2009	-126,1	65,3	2870,2	34,7	2996,3
	2010	6166,6	57,1	10509,9	42,9	4343,3
	2011	11546,9	70,2	14308,3	29,8	2761,4
Срібнянський	2007	14817,2	89,2	15322,9	10,8	505,7
	2008	7782,2	73,3	9740,4	26,7	1958,2
	2009	11758,0	63,0	16122,6	37,0	4364,6
	2010	-28850,6	44,4	661,8	55,6	29512,4
	2011	14349,6	72,4	17926,0	27,6	3576,4
Талалаївський	2007	4980,1	59,1	7133,4	40,9	2153,3
	2008	-5664,6	63,4	7885,0	36,6	13549,6
	2009	-1515,3	58,5	7857,3	41,5	9372,6
	2010	10345,6	74,3	16155,6	25,7	5810,0
	2011	32787,5	82,5	33612,3	17,5	824,8
Чернігівський	2007	10372,1	64,9	18459,1	35,1	8087,0
	2008	2429,4	60,4	23067,4	39,6	20638,0
	2009	11749,1	54,4	30686,0	45,6	18936,9
	2010	2129,1	54,3	30715,3	45,7	28586,2
	2011	30118,9	62,9	49453,8	37,1	19334,9
Щорський	2007	8610,8	70,4	10037,5	29,6	1426,7
	2008	8857,0	68,0	10606,5	32,0	1749,5
	2009	4245,9	61,3	8857,2	38,7	4611,3
	2010	4265,2	63,6	12289,9	36,4	8024,7
	2011	12920,0	70,3	17572,5	29,7	4652,5

5.3.

2011

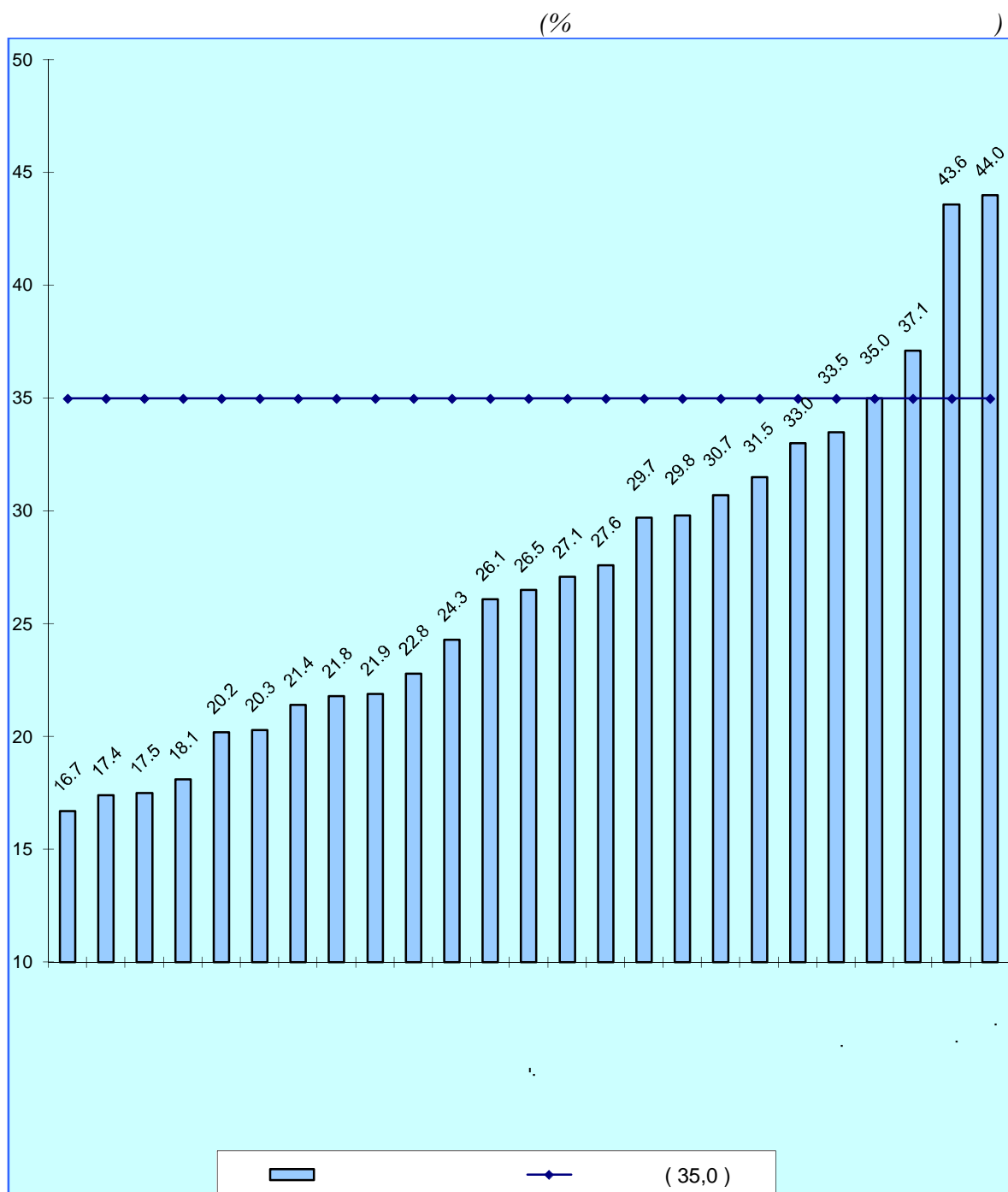

Зменшення частки збиткових підприємств у порівнянні з показником 2010р. відбулося у всіх регіонах області, крім Куликівського району, в якому відбулося збільшення аналогічного показника на 2,3 в.п.

5.4.

(. . .)

		Фінансовий результат (сальдо)	Підприємства, які одержали прибуток		Підприємства, які одержали збиток	
			у % до загальної кількості підпри- ємств	фінансовий результат	у % до загальної кількості підпри- ємств	фінансовий результат
	2007	490392,0	69,8	851598,7	30,2	361206,7
	2008	6107809,6	67,1	1159772,0	32,9	1267581,6
	2009	6391956,5	62,1	1103001,6	37,9	1494958,1
	2010	1318003,7	56,6	2359863,5	43,4	1041859,8
	2011	6137819,4	65,0	1869341,2	35,0	2007160,6
Сільське господарство, мисливство, лісове господарство	2007	359116,0	75,2	396747,2	24,8	37631,2
	2008	436159,2	70,4	639718,1	29,6	203558,9
	2009	-154112,9	62,6	516740,5	37,4	670853,4
	2010	1303514,6	61,9	1581122,9	38,1	277608,3
	2011	-379999,8	76,4	964272,5	23,6	1344272,3
Рибальство, рибництво	2007	16,1	80,0	44,3	20,0	28,2
	2008	2805,2	60,0	2855,6	40,0	50,4
	2009	1165,2	63,6	1219,0	36,4	53,8
	2010	-1597,7	50,0	221,2	50,0	1818,9
	2011	-1899,3	69,2	289,1	30,8	2188,4
Промисловість	2007	42793,7	64,4	191193,6	35,6	148399,9
	2008	-305805,5	60,1	267919,0	39,9	573724,5
	2009	-80909,8	57,4	339001,2	42,6	419911,0
	2010	150153,5	53,4	555041,2	46,6	404887,7
	2011	224690,4	61,3	567289,5	38,7	342599,1
Будівництво	2007	55155,1	67,8	78306,0	32,2	23150,9
	2008	-5095,0	66,8	44775,1	33,2	49870,1
	2009	-11766,3	58,1	44780,7	41,9	56547,0
	2010	-35150,6	43,8	26107,8	56,2	61258,4
	2011	27686,8	61,0	61981,2	39,0	34294,4
Торгівля; ремонт автомобілів, побутових виробів та предметів особистого вжитку	2007	39102,3	73,6	119501,0	26,4	80398,7
	2008	-87246,9	71,5	134377,5	28,5	221624,4
	2009	22013,6	69,7	127918,1	30,3	105904,5
	2010	-9518,0	64,2	134540,2	35,8	144058,2
	2011	72047,7	67,8	170380,6	32,2	98332,9
торгівля автомобілями та мотоциклами, їх технічне обслуговування та ремонт	2007	7732,2	69,9	10989,2	30,1	3257,0
	2008	-5990,5	67,7	7498,6	32,3	13489,1
	2009	-16071,0	64,4	4777,5	35,6	20848,5
	2010	-36472,6	54,0	7804,7	46,0	44277,3
	2011	763,9	61,9	32676,8	38,1	31912,9
оптова торгівля і посеред- ництво в оптовій торгівлі	2007	14662,7	71,2	86158,5	28,8	71495,8
	2008	-3636,1	68,5	108673,1	31,5	112309,2
	2009	37462,2	66,9	108123,2	33,1	70661,0
	2010	30304,4	59,7	110579,1	40,3	80274,7
	2011	61014,7	64,5	116268,3	35,5	55253,6

		Фінансовий результат (сальдо)	Підприємства, які одержали прибуток		Підприємства, які одержали збиток	
			у % до загальної кількості підпри- ємств	фінансовий результат	у % до загальної кількості підпри- ємств	фінансовий результат
роздрібна торгівля; ремонт побутових виробів та пред- метів особистого вжитку	2007	16707,4	78,7	22353,3	21,3	5645,9
	2008	-77620,3	77,6	18205,8	22,4	95826,1
	2009	622,4	75,5	15017,4	24,5	14395,0
	2010	-3349,8	73,1	16156,4	26,9	19506,2
	2011	10269,1	73,9	21435,5	26,1	11166,4
Діяльність готелів та ресторанів	2007	3524,3	72,5	5120,8	27,5	1596,5
	2008	984,6	70,5	4358,4	29,5	3373,8
	2009	-2941,0	58,3	1843,5	41,7	4784,5
	2010	-4200,5	57,3	2146,1	42,7	6346,6
	2011	-6238,2	58,6	3623,2	41,4	9861,4
Діяльність транспорту та зв'язку	2007	-4998,4	58,7	8472,9	41,3	13471,3
	2008	-12808,2	58,9	13578,5	41,1	26386,7
	2009	-14304,6	52,7	16761,3	47,3	31065,9
	2010	-23660,5	45,3	10804,1	54,7	34464,6
	2011	-14906,2	60,9	29442,5	39,1	44348,7
Фінансова діяльність	2007	8287,6	80,9	8469,8	19,1	182,2
	2008	7200,6	69,4	9352,5	30,6	2151,9
	2009	3352,2	68,6	5359,7	31,4	2007,5
	2010	-884,0	59,1	4563,0	40,9	5447,0
	2011	1139,1	60,5	7604,9	39,5	6465,8
Операції з нерухомим майном, оренда, інжиніринг та надання послуг підприємцям	2007	-15065,5	64,0	36527,0	36,0	51592,5
	2008	-151667,9	62,7	32324,5	37,3	183992,4
	2009	-152749,7	57,1	43516,7	42,9	196266,4
	2010	-56825,8	50,4	41370,2	49,6	98196,0
	2011	-59795,9	56,6	58709,4	43,4	118505,3
Освіта	2007	-761,5	70,0	184,1	30,0	945,6
	2008	94,8	90,5	126,6	9,5	31,8
	2009	101,4	87,0	254,2	13,0	152,8
	2010	306,3	78,6	314,5	21,4	8,2
	2011	67,7	83,3	118,2	16,7	50,5
Охорона здоров'я та надання соціальної допомоги	2007	354,2	92,3	561,6	7,7	207,4
	2008	72,5	74,4	554,3	25,6	481,8
	2009	34,1	63,8	477,1	36,2	443,0
	2010	-301,5	69,0	607,5	31,0	909,0
	2011	1059,6	55,8	1728,0	44,2	668,4
Надання комунальних та індивідуальних послуг; діяльність у сфері культури та спорту	2007	2868,1	71,1	6470,4	28,9	3602,3
	2008	7497,0	70,2	9831,9	29,8	2334,9
	2009	-1838,7	59,2	5129,6	40,8	6968,3
	2010	-3832,1	57,4	3024,8	42,6	6856,9
	2011	-1671,3	54,5	3902,1	45,5	5573,4

5.5.

(. .)						
		Фінансовий результат (сальдо)	Підприємства, які одержали прибуток		Підприємства, які одержали збиток	
			у % до загальної кількості підпри- ємств	фінансовий результат	у % до загальної кількості підпри- ємств	фінансовий результат
м. Чернігів	2007	490392,0	69,8	851598,7	30,2	361206,7
	2008	6107809,6	67,1	1159772,0	32,9	1267581,6
	2009	6391956,5	62,1	1103001,6	37,9	1494958,1
	2010	1318003,7	56,6	2359863,5	43,4	1041859,8
	2011	6137819,4	65,0	1869341,2	35,0	2007160,6
	2007	36055,2	66,1	240736,3	33,9	204681,1
	2008	-490250,7	63,1	286196,5	36,9	776447,2
	2009	-346545,3	56,4	305470,4	43,6	652015,7
	2010	-249577,5	49,9	270751,0	50,1	520328,5
	2011	-53224,0	56,4	420953,8	43,6	474177,8
	2007	23472,2	69,7	48424,1	30,3	24951,9
м. Ніжин	2008	-26483,7	71,8	31078,5	28,2	57562,2
	2009	9329,4	65,7	39101,1	34,3	29771,7
	2010	-22537,8	55,9	26818,4	44,1	49356,2
	2011	-7855,1	56,0	30996,3	44,0	38851,4
	2007	-889,3	67,1	37321,3	32,9	38210,6
м. Прилуки	2008	-62984,8	66,0	33178,2	34,0	96163,0
	2009	12065,7	63,7	49697,3	36,3	37631,6
	2010	176964,1	56,5	267170,3	43,5	90206,2
	2011	242561,8	66,5	263342,5	33,5	20780,7
	2007	18440,6	80,7	32200,3	19,3	13759,7
Бахмацький	2008	285775,6	77,5	344505,4	22,5	58729,8
	2009	-359040,6	73,0	26309,6	27,0	385350,2
	2010	1009250,7	60,4	1072912,9	39,6	63662,2
	2011	-1027401,2	73,9	61939,4	26,1	1089340,6
	2007	89858,0	78,5	91009,7	21,5	1151,7
Бобровицький	2008	47628,8	71,3	86244,0	28,7	38615,2
	2009	130408,7	75,3	154160,7	24,7	23752,0
	2010	188123,3	66,2	192025,6	33,8	3902,3
	2011	186480,0	77,2	209576,0	22,8	23096,0
	2007	2217,0	76,2	7506,3	23,8	5289,3
Борзнянський	2008	-6551,9	69,0	8762,6	31,0	15314,5
	2009	3742,2	70,5	21768,0	29,5	18025,8
	2010	15076,6	70,2	22617,1	29,8	7540,5
	2011	318,7	72,9	24610,3	27,1	24291,6
	2007	23253,5	67,9	30027,3	32,1	6773,8
Варвинський	2008	11976,7	53,8	14648,2	46,2	2671,5
	2009	26396,8	62,7	32129,0	37,3	5732,2
	2010	34458,5	57,9	41638,4	42,1	7179,9
	2011	141725,2	79,7	143543,0	20,3	1817,8
	2007	10126,9	70,5	12730,2	29,5	2603,3
Городнянський	2008	7410,8	77,3	10718,6	22,7	3307,8
	2009	-705,8	66,7	5491,5	33,3	6197,3
	2010	7291,2	72,8	11093,2	27,2	3802,0
	2011	10643,2	78,6	15657,8	21,4	5014,6

		Фінансовий результат (сальдо)	Підприємства, які одержали прибуток		Підприємства, які одержали збиток	
			у % до загальної кількості підпри- ємств	фінансовий результат	у % до загальної кількості підпри- ємств	фінансовий результат
Ічнянський	2007	67975,5	88,6	71430,5	11,4	3455,0
	2008	45705,9	86,2	55656,5	13,8	9950,6
	2009	153994,9	83,2	173136,2	16,8	19141,3
	2010	59227,9	79,8	66018,3	20,2	6790,4
	2011	12864,3	81,9	109707,5	18,1	96843,2
Козелецький	2007	10894,3	72,9	15018,5	27,1	4124,2
	2008	19929,3	76,8	23991,7	23,2	4062,4
	2009	5736,9	65,9	9787,1	34,1	4050,2
	2010	-3901,6	52,5	7511,4	47,5	11413,0
	2011	1122,4	68,5	9656,3	31,5	8533,9
Коропський	2007	7616,3	75,2	10438,5	24,8	2822,2
	2008	-5011,1	71,3	6276,1	28,7	11287,2
	2009	-2477,9	62,6	4577,9	37,4	7055,8
	2010	2286,4	68,9	7101,9	31,1	4815,5
	2011	7138,2	79,8	13907,6	20,2	6769,4
Корюківський	2007	46064,9	73,5	47921,3	26,5	1856,4
	2008	85015,8	76,3	91857,8	23,7	6842,0
	2009	93705,9	81,6	115943,8	18,4	22237,9
	2010	98197,8	73,9	126636,5	26,1	28438,7
	2011	83250,3	78,2	111323,9	21,8	28073,6
Куликівський	2007	9502,6	80,0	10331,0	20,0	828,4
	2008	6289,1	75,0	10097,4	25,0	3808,3
	2009	4490,6	76,1	13429,0	23,9	8938,4
	2010	12412,4	80,4	26738,5	19,6	14326,1
	2011	66584,4	78,1	73754,9	21,9	7170,5
Менський	2007	13523,0	68,9	28265,9	31,1	14742,9
	2008	-16158,1	59,3	18885,2	40,7	35043,3
	2009	10904,0	59,2	24071,8	40,8	13167,8
	2010	21180,1	54,0	43005,2	46,0	21825,1
	2011	8952,0	65,0	26844,6	35,0	17892,6
Ніжинський	2007	5344,4	77,2	6283,2	22,8	938,8
	2008	-20993,9	70,4	5841,4	29,6	26835,3
	2009	-21553,5	68,5	6212,9	31,5	27766,4
	2010	-17625,4	61,2	11108,7	38,8	28734,1
	2011	-15557,4	75,7	21210,2	24,3	36767,6
Н.-Сіверський	2007	3103,2	69,5	6447,7	30,5	3344,5
	2008	-299,9	70,1	11220,0	29,9	11519,9
	2009	-16113,9	66,4	3838,2	33,6	19952,1
	2010	22049,1	63,6	30054,9	36,4	8005,8
	2011	-880,4	73,5	24703,2	26,5	25583,6
Носівський	2007	37399,0	70,4	46280,2	29,6	8881,2
	2008	-9276,3	67,6	14674,4	32,4	23950,7
	2009	-25675,6	64,8	8520,6	35,2	34196,2
	2010	9013,1	61,9	27240,5	38,1	18227,4
	2011	-5680,7	69,3	31237,8	30,7	36918,5
Прилуцький	2007	29499,1	78,6	35684,5	21,4	6185,4
	2008	12557,9	76,6	33894,3	23,4	21336,4
	2009	-72937,8	81,9	34026,7	18,1	106964,5
	2010	-9714,0	68,5	30148,1	31,5	39862,1
	2011	107321,8	82,6	115805,7	17,4	8483,9

		Фінансовий результат (сальдо)	Підприємства, які одержали прибуток		Підприємства, які одержали збиток	
			у % до загальної кількості підпри- ємств	фінансовий результат	у % до загальної кількості підпри- ємств	фінансовий результат
Ріпкинський	2007	7090,0	66,4	10664,2	33,6	3574,2
	2008	3640,2	66,1	12890,6	33,9	9250,4
	2009	-3446,5	58,9	6126,6	41,1	9573,1
	2010	-3421,2	60,3	5305,5	39,7	8726,7
	2011	11936,4	67,0	18766,9	33,0	6830,5
Семенівський	2007	4105,8	79,7	4685,3	20,3	579,5
	2008	-10675,8	80,0	3509,8	20,0	14185,6
	2009	-20346,3	69,7	2809,9	30,3	23156,2
	2010	-24805,9	79,4	3634,6	20,6	28440,5
	2011	-9842,2	83,3	8930,6	16,7	18772,8
Сосницький	2007	6959,6	74,1	7239,5	25,9	279,9
	2008	1542,5	76,0	4345,5	24,0	2803,0
	2009	-126,1	65,3	2870,2	34,7	2996,3
	2010	6166,6	57,1	10509,9	42,9	4343,3
	2011	11546,9	70,2	14308,3	29,8	2761,4
Срібнянський	2007	14817,2	89,2	15322,9	10,8	505,7
	2008	7782,2	73,3	9740,4	26,7	1958,2
	2009	11758,0	63,0	16122,6	37,0	4364,6
	2010	-28850,6	44,4	661,8	55,6	29512,4
	2011	14349,6	72,4	17926,0	27,6	3576,4
Талалаївський	2007	4980,1	59,1	7133,4	40,9	2153,3
	2008	-5664,6	63,4	7885,0	36,6	13549,6
	2009	-1515,3	58,5	7857,3	41,5	9372,6
	2010	10345,6	74,3	16155,6	25,7	5810,0
	2011	32787,5	82,5	33612,3	17,5	824,8
Чернігівський	2007	10372,1	64,9	18459,1	35,1	8087,0
	2008	2429,4	60,4	23067,4	39,6	20638,0
	2009	11749,1	54,4	30686,0	45,6	18936,9
	2010	2129,1	54,3	30715,3	45,7	28586,2
	2011	30118,9	62,9	49453,8	37,1	19334,9
Щорський	2007	8610,8	70,4	10037,5	29,6	1426,7
	2008	8857,0	68,0	10606,5	32,0	1749,5
	2009	4245,9	61,3	8857,2	38,7	4611,3
	2010	4265,2	63,6	12289,9	36,4	8024,7
	2011	12920,0	70,3	17572,5	29,7	4652,5

5.6.

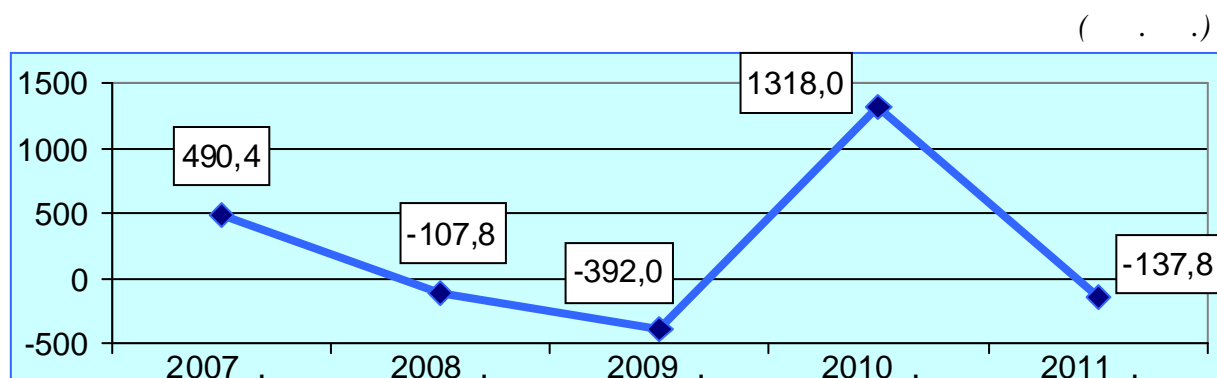

5.7.

()

(. .)

	Фінансовий результат (сальдо)	Підприємства, які одержали прибуток		Підприємства, які одержали збиток	
		у % до загальної кількості підпри- ємств	фінансо- вий результат	у % до загальної кількості підпри- ємств	фінансо- вий результат
	2007 363444,8	68,8	744200,8	31,2	380756,0
	2008 6206894,5	66,1	1048612,2	33,9	1255506,7
	2009 6553988,0	61,2	972395,4	38,8	1526383,4
	2010 1109082,6	55,3	2169941,4	44,7	1060858,8
	2011 6386648,1	64,2	1642935,6	35,8	2029583,7
Сільське господарство, мисливство, лісове господарство	2007 351042,7	75,3	389021,8	24,7	37979,1
	2008 430343,3	70,6	635020,1	29,4	204676,8
	2009 -162517,4	62,4	512973,5	37,6	675490,9
	2010 1298828,5	61,6	1576727,0	38,4	277898,5
	2011 -392353,4	76,3	952136,4	23,7	1344489,8
Рибальство, рибництво	2007 15,8	80,0	44,0	20,0	28,2
	2008 2785,8	60,0	2842,6	40,0	56,8
	2009 1163,0	63,6	1216,8	36,4	53,8
	2010 -1599,1	50,0	219,9	50,0	1819,0
	2011 -1902,4	61,5	288,7	38,5	2191,1
Промисловість	2007 -14723,4	63,7	146769,3	36,3	161492,7
	2008 -347339,1	59,2	213028,8	40,8	560367,9
	2009 -190214,1	56,3	251738,3	43,7	441952,4
	2010 -5414,6	51,9	411863,0	48,1	417277,6
	2011 49680,4	60,2	409312,0	39,8	359631,6
Будівництво	2007 36258,3	66,8	62064,9	33,2	25806,6
	2008 -13738,2	66,1	36406,2	33,9	50144,4
	2009 -19336,3	57,0	37696,2	43,0	57032,5
	2010 -40068,4	42,8	22934,1	57,2	63002,5
	2011 19834,5	60,3	55093,1	39,7	35258,6
Торгівля; ремонт автомобілів, побутових виробів та пред- метів особистого вжитку	2007 9250,9	72,1	91600,1	27,9	82349,2
	2008 -122320,6	70,3	106027,0	29,7	228347,6
	2009 -4542,9	69,0	103027,6	31,0	107570,5
	2010 -42572,2	62,5	104041,4	37,5	146613,6
	2011 31215,6	66,4	132911,5	33,6	101695,9
торгівля автомобілями та мотоциклами, їх технічне обслуговування та ремонт	2007 4511,7	68,8	7929,5	31,2	3417,8
	2008 -8255,5	66,1	6113,2	33,9	14368,7
	2009 -16955,3	63,4	4176,0	36,6	21131,3
	2010 -39748,5	51,8	4722,1	48,2	44470,6
	2011 -8134,5	60,6	23954,6	39,4	32089,1
оптова торгівля і посеред- ництво в оптовій торгівлі	2007 -6651,0	69,6	66391,2	30,4	73042,2
	2008 -31978,8	67,0	86147,8	33,0	118126,6
	2009 16215,6	66,4	88002,7	33,6	71787,1
	2010 5683,9	58,4	87797,7	41,6	82113,8
	2011 35204,5	62,5	93184,5	37,5	57980,0

		Фінансовий результат (сальдо)	Підприємства, які одержали прибуток		Підприємства, які одержали збиток	
			у % до загальної кількості підпри- ємств	фінансо- вий результат	у % до загальної кількості підпри- ємств	фінансо- вий результат
роздрібна торгівля; ремонт побутових виробів та пред- метів особистого вжитку	2007	11390,2	77,4	17279,4	22,6	5889,2
	2008	-82086,3	76,9	13766,0	23,1	95852,3
	2009	-3803,2	74,8	10848,9	25,2	14652,1
	2010	-8507,6	71,0	11521,6	29,0	20029,2
	2011	4145,6	73,2	15772,4	26,8	11626,8
Діяльність готелів та ресторанів	2007	2912,6	72,5	4524,9	27,5	1612,3
	2008	-59,3	68,1	3418,0	31,9	3477,3
	2009	-3802,8	55,1	1357,7	44,9	5160,5
	2010	-4647,2	55,6	1805,3	44,4	6452,5
	2011	-7252,6	58,6	2654,4	41,4	9907,0
Діяльність транспорту та зв'язку	2007	-7154,2	58,0	6989,8	42,0	14144,0
	2008	-16999,9	57,0	9804,1	43,0	26804,0
	2009	-16494,8	52,1	14940,3	47,9	31435,1
	2010	-25707,3	43,2	9354,8	56,8	35062,1
	2011	-19301,3	60,3	26159,6	39,7	45460,9
Фінансова діяльність	2007	7658,5	78,7	7855,0	21,3	196,5
	2008	6744,4	67,3	9170,4	32,7	2426,0
	2009	2954,5	64,7	4974,6	35,3	2020,1
	2010	-1345,0	59,1	4115,0	40,9	5460,0
	2011	703,9	60,5	7177,8	39,5	6473,9
Операції з нерухомим майном, оренда, інжиніринг та надання послуг підприємцям	2007	-20358,4	62,8	31722,9	37,2	52081,3
	2008	-148843,7	61,5	26689,9	38,5	175533,6
	2009	-156965,7	55,4	39814,9	44,6	196780,6
	2010	-63237,9	49,0	36134,7	51,0	99372,6
	2011	-65244,5	55,9	52774,1	44,1	118018,6
Освіта	2007	-840,8	65,0	107,3	35,0	948,1
	2008	49,8	90,5	81,6	9,5	31,8
	2009	20,7	87,0	173,5	13,0	152,8
	2010	234,0	78,6	242,2	21,4	8,2
	2011	34,2	83,3	91,7	16,7	57,5
Охорона здоров'я та надання соціальної допомоги	2007	123,4	87,2	357,8	12,8	234,4
	2008	-67,0	72,1	420,5	27,9	487,5
	2009	-96,2	63,8	375,1	36,2	471,3
	2010	-398,3	66,7	515,9	33,3	914,2
	2011	655,4	55,8	1394,7	44,2	739,3
Надання комунальних та індивідуальних послуг, діяльність у сфері культури та спорту	2007	-740,6	70,7	3143,0	29,3	3883,6
	2008	2550,0	68,8	5703,0	31,2	3153,0
	2009	-4156,0	57,3	4106,9	42,7	8262,9
	2010	-4989,9	55,1	1988,1	44,9	6978,0
	2011	-2717,9	54,5	2941,6	45,5	5659,5

5.8.

()

(. .)

		Фінансовий результат (сальдо)	Підприємства, які одержали прибуток		Підприємства, які одержали збиток	
			у % до загальної кількості підпри- ємств	фінансовий результат	у % до загальної кількості підпри- ємств	фінансовий результат
м. Чернігів	2007	363444,8	68,8	744200,8	31,2	380756,0
	2008	6206894,5	66,1	1048612,2	33,9	1255506,7
	2009	6553988,0	61,2	972395,4	38,8	1526383,4
	2010	1109082,6	55,3	2169941,4	44,7	1060858,8
	2011	6386648,1	64,2	1642935,6	35,8	2029583,7
	2007	-30136,2	64,7	184429,5	35,3	214565,7
	2008	-549281,5	62,0	230205,9	38,0	779487,4
	2009	-404292,9	55,3	254926,9	44,7	659219,8
	2010	-314451,4	48,2	222540,2	51,8	536991,6
	2011	-142335,1	55,3	349609,1	44,7	491944,2
	2007	14386,8	67,9	40126,5	32,1	25739,7
м. Ніжин	2008	-34170,7	67,6	24236,8	32,4	58407,5
	2009	-67,0	63,4	31034,5	36,6	31101,5
	2010	-29273,9	53,3	21190,1	46,7	50464,0
	2011	-16329,3	56,0	23278,7	44,0	39608,0
	2007	-16054,5	66,3	30102,1	33,7	46156,6
м. Прилуки	2008	-59745,9	64,3	26694,4	35,7	86440,3
	2009	-32920,4	62,9	22176,2	37,1	55096,6
	2010	104169,8	55,3	191049,9	44,7	86880,1
	2011	152029,9	65,5	173609,6	34,5	21579,7
	2007	17279,4	79,8	31135,7	20,2	13856,3
Бахмацький	2008	284709,0	77,5	343873,0	22,5	59164,0
	2009	-359988,1	72,6	25565,0	27,4	385553,1
	2010	1008250,5	60,4	1072023,3	39,6	63772,8
	2011	-1029104,7	73,9	60438,9	26,1	1089543,6
	2007	88261,3	77,4	89439,6	22,6	1178,3
Бобровицький	2008	47377,9	70,0	86009,7	30,0	38631,8
	2009	130101,3	75,3	153881,8	24,7	23780,5
	2010	187826,3	66,2	191894,0	33,8	4067,7
	2011	185820,4	77,2	209083,6	22,8	23263,2
	2007	1526,2	77,1	6733,2	22,9	5207,0
Борзнянський	2008	3020,7	69,9	9118,1	30,1	6097,4
	2009	3336,8	70,0	21472,9	30,0	18136,1
	2010	14585,6	70,2	22168,1	29,8	7582,5
	2011	-476,6	72,0	23873,6	28,0	24350,2
	2007	22024,1	67,9	28955,4	32,1	6931,3
Варвинський	2008	12909,3	53,8	15619,5	46,2	2710,2
	2009	26294,0	62,7	32062,6	37,3	5768,6
	2010	34208,1	57,9	41437,1	42,1	7229,0
	2011	141268,5	79,7	143157,5	20,3	1889,0
	2007	8947,9	68,8	11578,8	31,2	2630,9
Городнянський	2008	6561,0	75,5	9900,1	24,5	3339,1
	2009	-1465,0	64,8	4770,6	35,2	6235,6
	2010	6433,7	71,6	10258,9	28,4	3825,2
	2011	8390,5	78,6	13501,9	21,4	5111,4

		Фінансовий результат (сальдо)	Підприємства, які одержали прибуток		Підприємства, які одержали збиток	
			у % до загальної кількості підпри- ємств	фінансовий результат	у % до загальної кількості підпри- ємств	фінансовий результат
Ічнянський	2007	66509,5	87,6	69912,4	12,4	3402,9
	2008	43106,9	85,1	53110,4	14,9	10003,5
	2009	152738,6	83,2	171911,0	16,8	19172,4
	2010	57062,0	79,8	63931,4	20,2	6869,4
	2011	11355,5	81,3	108290,5	18,8	96935,0
Козелецький	2007	9203,6	72,9	13404,5	27,1	4200,9
	2008	15679,6	75,1	20092,9	24,9	4413,3
	2009	4791,8	65,9	8913,1	34,1	4121,3
	2010	-5701,6	50,0	6862,7	50,0	12564,3
	2011	-798,7	66,1	7976,2	33,9	8774,9
Коропський	2007	6611,4	74,3	9456,0	25,7	2844,6
	2008	-5890,0	71,3	5328,0	28,7	11218,0
	2009	-2786,8	62,6	4323,2	37,4	7110,0
	2010	1743,3	68,9	6568,4	31,1	4825,1
	2011	6572,7	78,7	13372,1	21,3	6799,4
Корюківський	2007	36947,2	73,5	38880,8	26,5	1933,6
	2008	65336,8	77,0	72192,0	23,0	6855,2
	2009	65009,3	81,0	87410,2	19,0	22400,9
	2010	61913,0	73,0	90738,5	27,0	28825,5
	2011	53407,9	78,2	81472,4	21,8	28064,5
Куликівський	2007	7831,7	78,8	8672,9	21,2	841,2
	2008	5527,0	76,3	9354,9	23,7	3827,9
	2009	3080,6	73,1	12036,3	26,9	8955,7
	2010	8681,5	78,3	23023,0	21,7	14341,5
	2011	64587,5	78,1	71817,4	21,9	7229,9
Менський	2007	10576,3	68,9	25384,4	31,1	14808,1
	2008	-18221,2	60,0	17237,3	40,0	35458,5
	2009	9112,0	59,2	22338,7	40,8	13226,7
	2010	17873,5	52,2	40592,1	47,8	22718,6
	2011	7738,5	65,0	25641,4	35,0	17902,9
Ніжинський	2007	4749,3	77,2	5694,4	22,8	945,1
	2008	-21662,7	70,4	5198,3	29,6	26861,0
	2009	-21860,8	68,5	6006,5	31,5	27867,3
	2010	-17887,8	59,2	10851,7	40,8	28739,5
	2011	-16124,3	74,3	20713,7	25,7	36838,0
Н.-Сіверський	2007	1842,2	69,5	5349,9	30,5	3507,7
	2008	-3519,4	69,4	8022,6	30,6	11542,0
	2009	-17036,7	65,0	2997,6	35,0	20034,3
	2010	20922,0	61,9	29002,5	38,1	8080,5
	2011	-1996,1	72,0	23609,9	28,0	25606,0
Носівський	2007	37104,0	71,2	45892,0	28,8	8788,0
	2008	-9833,6	68,5	14069,3	31,5	23902,9
	2009	-26073,5	63,8	8140,0	36,2	34213,5
	2010	8143,3	61,9	26795,5	38,1	18652,2
	2011	-6915,4	69,3	30528,4	30,7	37443,8
Прилуцький	2007	27831,1	78,6	34160,4	21,4	6329,3
	2008	11658,0	76,6	33688,2	23,4	22030,2
	2009	-73155,3	80,6	33881,3	19,4	107036,6
	2010	-11134,5	68,5	29393,6	31,5	40528,1
	2011	105111,9	80,2	113985,4	19,8	8873,5

		Фінансовий результат (сальдо)	Підприємства, які одержали прибуток		Підприємства, які одержали збиток	
			у % до загальної кількості підпри- ємств	фінансовий результат	у % до загальної кількості підпри- ємств	фінансовий результат
Ріпкинський	2007	4893,6	64,6	8537,2	35,4	3643,6
	2008	1569,5	65,2	10938,5	34,8	9369,0
	2009	-8922,7	57,9	4253,8	42,1	13176,5
	2010	-5026,6	60,3	3736,9	39,7	8763,5
	2011	8458,0	67,0	15390,6	33,0	6932,6
Семенівський	2007	3604,6	78,4	4186,0	21,6	581,4
	2008	-11237,4	80,0	2906,4	20,0	14143,8
	2009	-20931,2	69,7	2240,2	30,3	23171,4
	2010	-25415,1	79,4	3032,9	20,6	28448,0
	2011	-11205,1	83,3	7595,6	16,7	18800,7
Сосницький	2007	5160,3	79,6	5445,0	20,4	284,7
	2008	295,9	78,0	3093,4	22,0	2797,5
	2009	-1013,5	65,3	1984,3	34,7	2997,8
	2010	3635,3	57,1	7978,6	42,9	4343,3
	2011	10011,3	70,2	12772,7	29,8	2761,4
Срібнянський	2007	14375,0	86,5	14892,7	13,5	517,7
	2008	7779,9	73,3	9739,1	26,7	1959,2
	2009	11756,4	63,0	16122,1	37,0	4365,7
	2010	-28875,3	44,4	641,6	55,6	29516,9
	2011	14281,5	72,4	17865,1	27,6	3583,6
Талалаївський	2007	4958,9	61,4	7116,5	38,6	2157,6
	2008	-5729,4	63,4	7833,5	36,6	13562,9
	2009	-1541,8	58,5	7844,7	41,5	9386,5
	2010	10296,0	71,4	16134,1	28,6	5838,1
	2011	32769,5	82,5	33602,2	17,5	832,7
Чернігівський	2007	7643,4	63,5	15858,9	36,5	8215,5
	2008	-436,6	59,3	21028,5	40,7	21465,1
	2009	9395,4	52,6	28991,5	47,4	19596,1
	2010	-425,9	51,4	28521,3	48,6	28947,2
	2011	25882,5	62,1	45756,6	37,9	19874,1
Щорський	2007	7367,7	69,1	8856,0	30,9	1488,3
	2008	7302,4	66,7	9121,4	33,3	1819,0
	2009	2451,5	60,0	7110,4	40,0	4658,9
	2010	1530,8	63,6	9575,0	36,4	8044,2
	2011	10951,1	70,3	15992,5	29,7	5041,4

5.9.

()

(. .)

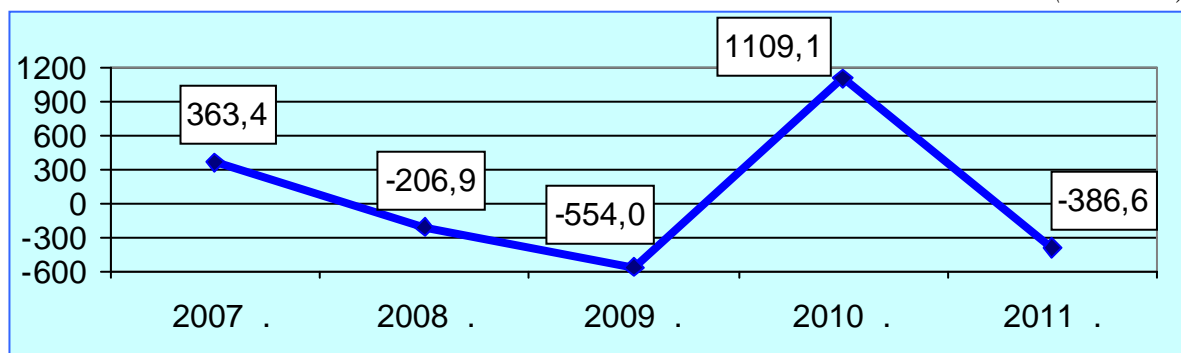

5.10.

()

2011

(. .)

	Доход (виручка) від реалізації продукції (товарів, робіт, послуг)	Непрямі податки та інші вираху- вання з доходу	Чистий доход (виручка) від реалі- зації про- дукції	Інші опера- ційні доходи	Інші звичайні доходи
	35637141,3	8005718,3	27631423,0	4570524,3	1291973,9
Сільське господарство, мисливство, лісове господарство	5595745,4	857293,8	4738451,6	1831323,1	139757,5
Рибальство, рибництво	13784,9	2278,8	11506,1	1899,0	224,7
Промисловість	15007502,4	4817660,5	10189841,9	1650621,5	101999,5
Будівництво	865845,9	134940,2	730905,7	92976,1	39619,0
Торгівля; ремонт автомобілів, побутових виробів та предметів особистого вжитку	12161273,8	1950830,1	10210443,7	787228,7	661193,1
торгівля автомобілями та мотоциклами, їх технічне обслуговування та ремонт	2473582,0	460112,5	2013469,5	18914,3	608423,3
оптова торгівля і посеред- ництво в оптовій торгівлі	7970735,0	1283550,6	6687184,4	740806,5	47873,6
роздрібна торгівля; ремонт побутових виробів та предметів особистого вжитку	1716956,8	207167,0	1509789,8	27507,9	4896,2
Діяльність готелів та ресторанів	121997,6	12452,1	109545,5	7191,4	2416,2
Діяльність транспорту та зв'язку	817153,5	96009,0	721144,5	45668,6	36566,8
Фінансова діяльність	14550,1	350,0	14200,1	19855,4	36444,9
Операції з нерухомим майном, оренда, інжиніринг та надання послуг підприємцям	872484,8	113036,0	759448,8	93006,0	271958,1
Освіта	3687,9	12,6	3675,3	5,0	52,5
Охорона здоров'я та надання соціальної допомоги	22932,9	1484,0	21448,9	361,8	51,2
Надання комунальних та індивідуальних послуг; діяльність у сфері культури та спорту	140182,1	19371,2	120810,9	40387,7	1690,4

	Разом чисті доходи	Опера- ційні витрати	Інші витрати	Разом витрати	Чистий прибуток (збиток)
	33493921,2	30902059,6	2729681,0	33880569,3	6386648,1
Сільське господарство, мисливство, лісове господарство	6709532,2	5743170,9	1346361,1	7101885,6	-392353,4
Рибальство, рибництво	13629,8	15404,8	124,3	15532,2	-1902,4
Промисловість	11942462,9	11464043,0	253729,5	11892782,5	49680,4
Будівництво	863500,8	806573,7	29240,3	843666,3	19834,5
Торгівля; ремонт автомобілів, побутових виробів та предметів особистого вжитку	11658865,5	10829973,9	756843,9	11627649,9	31215,6
торгівля автомобілями та мотоциклами, їх технічне обслуговування та ремонт	2640807,1	2026451,3	613591,9	2648941,6	-8134,5
оптова торгівля і посеред- ництво в оптовій торгівлі	7475864,5	7296767,9	118081,9	7440660,0	35204,5
роздрібна торгівля; ремонт побутових виробів та предметів особистого вжитку	1542193,9	1506754,7	25170,1	1538048,3	4145,6
Діяльність готелів та ресторанів	119153,1	123128,6	2262,7	126405,7	-7252,6
Діяльність транспорту та зв'язку	803379,9	752159,8	66126,3	822681,2	-19301,3
Фінансова діяльність	70500,4	28175,1	41186,2	69796,5	703,9
Операції з нерухомим майном, оренда, інжиніринг та надання послуг підприємцям	1124412,9	954267,9	229940,9	1189657,4	-65244,5
Освіта	3732,8	3595,1	70,0	3698,6	34,2
Охорона здоров'я та надання соціальної допомоги	21861,9	19615,4	1186,9	21206,5	655,4
Надання комунальних та індивідуальних послуг; діяльність у сфері культури та спорту	162889,0	161951,4	2608,9	165606,9	-2717,9

5.11.

(. .)				
		Результат від операційної діяльності	Витрати операційної діяльності	Рівень рентабельності (збитковості), %
	2007	692653,0	12006829,4	5,8
	2008	676770,1	15539231,8	4,4
	2009	506741,6	15257417,4	3,3
	2010	2108315,7	16488581,4	12,8
	2011	1299887,7	21697428,9	6,0
Сільське господарство, мисливство, лісове господарство	2007	388049,9	1653206,1	23,5
	2008	557056,3	2358096,4	23,6
	2009	290582,3	3165946,0	9,2
	2010	1714361,2	3803250,2	45,1
	2011	826603,8	5743170,9	14,4
Рибальство, рибництво	2007	343,6	5152,9	6,7
	2008	2785,2	9371,5	29,7
	2009	1167,0	12199,3	9,6
	2010	-1552,7	18284,7	-8,5
	2011	-1999,7	15404,8	-13,0
Промисловість	2007	165182,2	7004788,7	2,4
	2008	43046,8	8945468,1	0,5
	2009	159764,1	8621663,8	1,9
	2010	418602,7	9056334,2	4,6
	2011	376420,4	11464043,0	3,3
Будівництво	2007	55589,4	1198124,4	4,6
	2008	5452,6	1189331,3	0,5
	2009	-7033,3	759132,8	-0,9
	2010	-35457,8	598678,7	-5,9
	2011	17308,1	806573,7	2,1
Торгівля; ремонт автомобілів, побутових виробів та предметів особистого вжитку	2007	92124,2	1055497,7	8,7
	2008	137964,5	1355123,6	10,2
	2009	138964,9	1210784,3	11,5
	2010	120906,3	1483116,8	8,2
	2011	167698,5	1625343,2	10,3
торгівля автомобілями та мотоциклами, їх технічне обслуговування та ремонт	2007	15843,7	45852,8	34,6
	2008	-1448,0	88049,2	-1,6
	2009	-6425,2	85104,5	-7,5
	2010	-17631,5	152123,9	-11,6
	2011	5932,5	138410,5	4,3
оптова торгівля і посередництво в оптовій торгівлі	2007	48291,8	773690,6	6,2
	2008	118132,8	898563,5	13,1
	2009	123969,2	892914,0	13,9
	2010	119286,2	1070948,7	11,1
	2011	131223,0	1243682,1	10,6

		Результат від операційної діяльності	Витрати операційної діяльності	Рівень рентабельності (збитковості), %
роздрібна торгівля; ремонт побутових виробів та пред- метів особистого вжитку	2007	27988,7	235954,3	11,9
	2008	21279,7	368510,9	5,8
	2009	21420,9	232765,8	9,2
	2010	19251,6	260044,2	7,4
	2011	30543,0	243250,6	12,6
Діяльність готелів та ресторанів	2007	2613,4	88398,6	3,0
	2008	1787,8	107685,0	1,7
	2009	-2122,4	93246,5	-2,3
	2010	-3870,1	102412,7	-3,8
	2011	-6391,7	123128,6	-5,2
Діяльність транспорту та зв'язку	2007	-9240,3	347366,6	-2,7
	2008	-7811,1	674661,3	-1,2
	2009	-7946,6	527360,6	-1,5
	2010	-12556,9	554501,6	-2,3
	2011	14653,3	752159,8	1,9
Фінансова діяльність	2007	9236,3	31100,9	29,7
	2008	6883,8	55930,4	12,3
	2009	5639,4	61614,1	9,2
	2010	2093,6	43052,2	4,9
	2011	5880,4	28175,1	20,9
Операції з нерухомим майном, оренда, інжиніринг та надання послуг підприємцям	2007	-12652,8	493210,1	-2,6
	2008	-72295,1	676512,1	-10,7
	2009	-66519,3	660591,8	-10,1
	2010	-86141,7	663316,1	-13,0
	2011	-101813,1	954267,9	-10,7
Освіта	2007	-785,4	4347,5	-18,1
	2008	5,1	3160,1	0,2
	2009	109,3	3504,0	3,1
	2010	206,6	3620,9	5,7
	2011	85,2	3595,1	2,4
Охорона здоров'я та надання соціальної допомоги	2007	309,9	7313,8	4,2
	2008	315,3	9987,8	3,2
	2009	228,3	10700,0	2,1
	2010	379,4	12489,2	3,0
	2011	2195,3	19615,4	11,2
Надання комунальних та індивідуальних послуг, діяльність у сфері культури та спорту	2007	1882,6	118322,1	1,6
	2008	1578,9	153904,2	1,0
	2009	-6092,1	130674,2	-4,7
	2010	-8654,9	149524,1	-5,8
	2011	-752,8	161951,4	-0,5

5.12.

(. . .)				
		Результат від операційної діяльності	Витрати операційної діяльності	Рівень рентабельності (збитковості), %
	2007	692653,0	12006829,4	5,8
	2008	676770,1	15539231,8	4,4
	2009	506741,6	15257417,4	3,3
	2010	2108315,7	16488581,4	12,8
	2011	1299887,7	21697428,9	6,0
м. Чернігів	2007	109082,3	6119745,4	1,8
	2008	-59866,5	7815413,5	-0,8
	2009	-13116,8	5801675,4	-0,2
	2010	13481,6	5941646,8	0,2
	2011	122256,9	8188566,3	1,5
м. Ніжин	2007	37578,7	686744,5	5,5
	2008	-6478,2	729529,6	-0,9
	2009	-8622,3	675143,7	-1,3
	2010	-26790,9	711072,9	-3,8
	2011	-16401,9	847584,8	-1,9
м. Прилуки	2007	34799,1	1579869,6	2,2
	2008	46868,5	1957367,1	2,4
	2009	53644,3	2930456,3	1,8
	2010	199181,0	2642253,9	7,5
	2011	226313,2	2691544,1	8,4
Бахмацький	2007	24293,9	334103,6	7,3
	2008	371392,3	493506,2	75,3
	2009	-6799,1	456068,2	-1,5
	2010	1317752,8	431033,7	305,7
	2011	42261,1	545421,2	7,7
Бобровицький	2007	114178,8	264890,2	43,1
	2008	82379,7	305864,2	26,9
	2009	160369,8	382227,9	42,0
	2010	210772,8	485656,7	43,4
	2011	184949,1	766903,8	24,1
Борзнянський	2007	4965,4	108339,9	4,6
	2008	-7008,6	149324,3	-4,7
	2009	7428,8	189859,0	3,9
	2010	11931,3	190614,6	6,3
	2011	13517,2	241463,2	5,6
Варвинський	2007	14135,9	106165,7	13,3
	2008	24358,6	157734,7	15,4
	2009	55376,5	252728,8	21,9
	2010	41494,1	440450,7	9,4
	2011	176915,2	709919,8	24,9
Городнянський	2007	11007,2	106375,4	10,3
	2008	7389,8	120002,3	6,2
	2009	-1234,9	135494,0	-0,9
	2010	8487,0	163079,6	5,2
	2011	11954,5	181386,1	6,6

		Результат від операційної діяльності	Витрати операційної діяльності	Рівень рентабельності (збитковості), %
Ічнянський	2007	77094,4	390572,9	19,7
	2008	59750,8	557664,4	10,7
	2009	173046,5	642745,4	26,9
	2010	79772,7	716479,9	11,1
	2011	33569,2	997878,7	3,4
Козелецький	2007	10469,1	151583,6	6,9
	2008	23889,8	286713,5	8,3
	2009	6765,5	223762,9	3,0
	2010	-1243,0	258474,3	-0,5
	2011	5226,7	259621,8	2,0
Коропський	2007	9566,0	76592,0	12,5
	2008	1157,2	113207,2	1,0
	2009	-573,1	115497,7	-0,5
	2010	2646,4	115094,9	2,3
	2011	8317,6	138532,1	6,0
Корюківський	2007	60773,5	652021,0	9,3
	2008	104649,7	828756,7	12,6
	2009	122551,1	992409,5	12,3
	2010	143233,4	1313847,4	10,9
	2011	108417,3	1576206,8	6,9
Куликівський	2007	9904,2	71209,7	13,9
	2008	8591,1	104355,4	8,2
	2009	6275,2	129807,2	4,8
	2010	14505,6	201530,6	7,2
	2011	70472,7	423215,2	16,7
Менський	2007	24611,5	257636,6	9,6
	2008	-6411,1	372133,1	-1,7
	2009	19869,3	370025,9	5,4
	2010	32584,9	406731,9	8,0
	2011	27709,5	435092,2	6,4
Ніжинський	2007	6581,7	57361,3	11,5
	2008	-17526,3	132145,7	-13,3
	2009	-10097,6	124404,3	-8,1
	2010	-4393,6	166289,0	-2,6
	2011	5834,0	237014,6	2,5
Н.-Сіверський	2007	2696,0	138119,3	2,0
	2008	2057,5	180695,3	1,1
	2009	-10257,1	179556,6	-5,7
	2010	27288,9	253002,4	10,8
	2011	8944,3	445807,9	2,0
Носівський	2007	41268,3	115897,0	35,6
	2008	-8033,5	122781,2	-6,5
	2009	-20494,4	184704,8	-11,1
	2010	30086,3	261752,9	11,5
	2011	12223,4	579326,7	2,1
Прилуцький	2007	36434,2	226498,0	16,1
	2008	15528,2	313507,3	5,0
	2009	-59576,5	537451,2	-11,1
	2010	-6259,1	509715,5	-1,2
	2011	107945,2	932990,0	11,6

		Результат від операційної діяльності	Витрати операційної діяльності	Рівень рентабельності (збитковості), %
Ріпкинський	2007	12852,5	117862,3	10,9
	2008	2648,9	168098,6	1,6
	2009	154,9	152018,8	0,1
	2010	-139,1	177405,0	-0,1
	2011	13373,6	228487,9	5,9
Семенівський	2007	-655,6	57421,0	-1,1
	2008	-8316,0	71287,4	-11,7
	2009	-14836,7	121043,3	-12,3
	2010	-14816,2	143124,0	-10,4
	2011	-11631,1	188619,7	-6,2
Сосницький	2007	6711,5	67081,1	10,0
	2008	5982,7	83457,1	7,2
	2009	2051,8	66590,4	3,1
	2010	5095,2	97713,9	5,2
	2011	17536,9	77556,2	22,6
Срібнянський	2007	15165,6	52458,9	28,9
	2008	12262,1	87348,0	14,0
	2009	21948,0	107485,8	20,4
	2010	-8624,1	187401,0	-4,6
	2011	37722,1	140528,5	26,8
Талалаївський	2007	5460,1	52953,8	10,3
	2008	1000,3	62419,9	1,6
	2009	1643,4	82068,9	2,0
	2010	14284,7	83475,1	17,1
	2011	38133,1	107834,5	35,4
Чернігівський	2007	14083,8	140597,8	10,0
	2008	11922,4	244886,5	4,9
	2009	19419,4	266868,1	7,3
	2010	13237,6	395476,5	3,3
	2011	40744,5	618567,6	6,6
Щорський	2007	9594,9	74728,8	12,8
	2008	8580,7	81212,6	10,6
	2009	1805,6	137333,3	1,3
	2010	4745,4	195258,2	2,4
	2011	13583,4	137359,2	9,9

5.13.

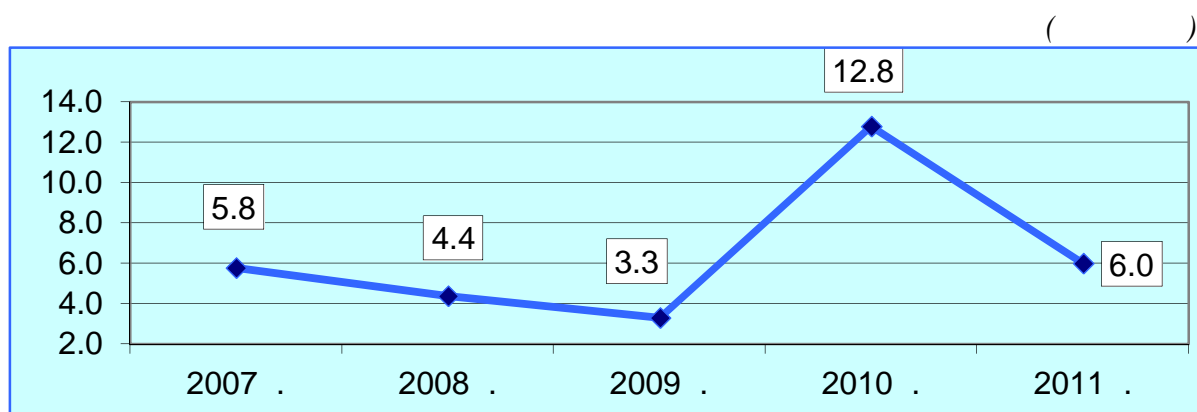

5.14.

(. .)				
		Чистий прибуток (збиток)	Витрати діяльності	Рівень рентабельності (збитковості), %
	2007	363444,8	13067522,1	2,8
	2008	6206894,5	17123537,5	61,2
	2009	6553988,0	17547768,2	63,2
	2010	1109082,6	18288525,7	6,1
	2011	6386648,1	24675938,6	61,6
Сільське господарство,	2007	351042,7	1805539,2	19,4
мисливство, лісове	2008	430343,3	2591857,5	16,6
господарство	2009	-162517,4	3948892,0	-4,1
	2010	1298828,5	4337625,1	29,9
	2011	-392353,4	7101885,6	-5,5
Рибальство, рибництво	2007	15,8	5661,2	0,3
	2008	2785,8	9423,9	29,6
	2009	1163,0	12208,3	9,5
	2010	-1599,1	18338,1	-8,7
	2011	-1902,4	15532,2	-12,2
Промисловість	2007	-14723,4	7399394,9	-0,2
	2008	-347339,1	9499375,9	-3,7
	2009	-190214,1	9156852,5	-2,1
	2010	-5414,6	9653947,8	-0,1
	2011	49680,4	11892782,5	0,4
Будівництво	2007	36258,3	1250174,4	2,9
	2008	-13738,2	1227718,6	-1,1
	2009	-19336,3	784839,3	-2,5
	2010	-40068,4	636163,0	-6,3
	2011	19834,5	843666,3	2,4
Торгівля; ремонт автомобілів,	2007	9250,9	1262394,9	0,7
побутових виробів та	2008	-122320,6	1713367,7	-7,1
предметів особистого вжитку	2009	-4542,9	1846123,7	-0,2
	2010	-42572,2	1895473,1	-2,2
	2011	31215,6	2423019,2	1,3
торгівля автомобілями та	2007	4511,7	57853,7	7,8
мотоциклами, їх технічне	2008	-8255,5	99106,7	-8,3
обслуговування та ремонт	2009	-16955,3	503357,3	-3,4
	2010	-39748,5	310048,5	-12,8
	2011	-8134,5	760900,8	-1,1
оптова торгівля і посеред-	2007	4511,7	57853,7	7,8
ництво в оптовій торгівлі	2008	-8255,5	99106,7	-8,3
	2009	-16955,3	503357,3	-3,4
	2010	-39748,5	310048,5	-12,8
	2011	35204,5	1387574,2	2,5

		Чистий прибуток (збиток)	Витрати діяльності	Рівень рентабельності (збитковості), %
роздрібна торгівля; ремонт побутових виробів та пред- метів особистого вжитку	2007	11390,2	313110,4	3,6
	2008	-82086,3	522771,2	-15,7
	2009	-3803,2	265939,9	-1,4
	2010	-8507,6	300489,0	-2,8
	2011	4145,6	274544,2	1,5
Діяльність готелів та ресторанів	2007	2912,6	91770,2	3,2
	2008	-59,3	111881,7	-0,1
	2009	-3802,8	95637,8	-4,0
	2010	-4647,2	104114,2	-4,5
	2011	-7252,6	126405,7	-5,7
Діяльність транспорту та зв'язку	2007	-7154,2	356060,6	-2,0
	2008	-16999,9	694478,7	-2,4
	2009	-16494,8	633028,1	-2,6
	2010	-25707,3	629861,9	-4,1
	2011	-19301,3	822681,2	-2,3
Фінансова діяльність	2007	7658,5	80138,4	9,6
	2008	6744,4	86175,3	7,8
	2009	2954,5	81839,7	3,6
	2010	-1345,0	78599,4	-1,7
	2011	703,9	69796,5	1,0
Операції з нерухомим майном, оренда, інжиніринг та надання послуг підприємцям	2007	-20358,4	682070,2	-3,0
	2008	-148843,7	1016089,1	-14,6
	2009	-156965,7	839176,0	-18,7
	2010	-63237,9	766104,7	-8,3
	2011	-65244,5	1189657,4	-5,5
Освіта	2007	-840,8	4426,8	-19,0
	2008	49,8	3205,3	1,6
	2009	20,7	3594,2	0,6
	2010	234,0	3693,2	6,3
	2011	34,2	3698,6	0,9
Охорона здоров'я та надання соціальної допомоги	2007	123,4	7547,3	1,6
	2008	-67,0	10505,5	-0,6
	2009	-96,2	11089,5	-0,9
	2010	-398,3	13363,6	-3,0
	2011	655,4	21206,5	3,1
Надання комунальних та індивідуальних послуг, діяльність у сфері культури та спорту	2007	-740,6	122344,0	-0,6
	2008	2550,0	159458,3	1,6
	2009	-4156,0	134487,1	-3,1
	2010	-4989,9	151241,6	-3,3
	2011	-2717,9	165606,9	-1,6

5.15.

(. . .)				
		Чистий прибуток (збиток)	Витрати діяльності	Рівень рентабельності (збитковості), %
м. Чернігів	2007	363444,8	13067522,1	2,8
	2008	6206894,5	17123537,5	61,2
	2009	6553988,0	17547768,2	63,2
	2010	1109082,6	18288525,7	6,1
	2011	6386648,1	24675938,6	61,6
	2007	-30136,2	6820444,3	-0,4
	2008	-549281,5	8773558,0	-6,3
	2009	-404292,9	6876851,9	-5,9
	2010	-314451,4	6709791,0	-4,7
	2011	-142335,1	9448415,6	-1,5
	2007	14386,8	717314,5	2,0
м. Ніжин	2008	-34170,7	785166,4	-4,4
	2009	-67,0	720847,2	0,0
	2010	-29273,9	767375,0	-3,8
	2011	-16329,3	874831,7	-1,9
	2007	-16054,5	1654906,4	-1,0
м. Прилуки	2008	-59745,9	2096761,3	-2,8
	2009	-32920,4	3053941,1	-1,1
	2010	104169,8	2789342,7	3,7
	2011	152029,9	2830368,7	5,4
Бахмацький	2007	17279,4	350193,2	4,9
	2008	284709,0	612043,1	46,5
	2009	-659988,1	828244,5	-43,5
	2010	1008250,5	759210,0	132,8
	2011	-1029104,7	1629605,8	-63,2
Бобровицький	2007	88261,3	297531,5	29,7
	2008	47377,9	348318,9	13,6
	2009	130101,3	418057,0	31,1
	2010	187826,3	516709,0	36,4
	2011	185820,4	793614,7	23,4
Борзнянський	2007	1526,2	114979,6	1,3
	2008	3020,7	156534,6	1,9
	2009	3336,8	203218,0	1,6
	2010	14585,6	196924,4	7,4
	2011	-476,6	260088,3	-0,2
Варвинський	2007	22024,1	109066,6	20,2
	2008	12909,3	178846,1	7,2
	2009	26294,0	286907,7	9,2
	2010	34208,1	462045,7	7,4
	2011	141268,5	757299,2	18,7
Городнянський	2007	8947,9	111089,9	8,1
	2008	6561,0	122668,2	5,3
	2009	-1465,0	137334,4	-1,1
	2010	6433,7	166352,8	3,9
	2011	8390,5	185976,3	4,5

		Чистий прибуток (збиток)	Витрати діяльності	Рівень рентабельності (збитковості), %
Ічнянський	2007	66509,5	413201,2	16,1
	2008	43106,9	579139,4	7,4
	2009	152738,6	671683,4	22,7
	2010	57062,0	755505,7	7,6
	2011	11355,5	1029934,9	1,1
Козелецький	2007	9203,6	156409,7	5,9
	2008	15679,6	299096,7	5,2
	2009	4791,8	226728,5	2,1
	2010	-5701,6	263576,3	-2,2
	2011	-798,7	268792,3	-0,3
Коропський	2007	6611,4	80399,2	8,2
	2008	-5890,0	124434,8	-4,7
	2009	-2786,8	120382,7	-2,3
	2010	1743,3	118236,6	1,5
	2011	6572,7	142469,5	4,6
Корюківський	2007	36947,2	677817,0	5,5
	2008	65336,8	869468,3	7,5
	2009	65009,3	1051110,7	6,2
	2010	61913,0	1439008,8	4,3
	2011	53407,9	1633777,3	3,3
Куликівський	2007	7831,7	74857,5	10,5
	2008	5527,0	109395,3	5,1
	2009	3080,6	134872,4	2,3
	2010	8681,5	210067,4	4,1
	2011	64587,5	432225,0	14,9
Менський	2007	10576,3	274254,4	3,9
	2008	-18221,2	387152,4	-4,7
	2009	9112,0	386976,7	2,4
	2010	17873,5	424602,1	4,2
	2011	7738,5	460854,5	1,7
Ніжинський	2007	4749,3	59935,8	7,9
	2008	-21662,7	137259,5	-15,8
	2009	-21860,8	137309,6	-15,9
	2010	-17887,8	184659,2	-9,7
	2011	-16124,3	261343,1	-6,2
Н.-Сіверський	2007	1842,2	143447,4	1,3
	2008	-3519,4	190501,1	-1,8
	2009	-17036,7	195068,0	-8,7
	2010	20922,0	263239,6	7,9
	2011	-1996,1	469629,6	-0,4
Носівський	2007	37104,0	166598,2	22,3
	2008	-9833,6	126514,3	-7,8
	2009	-26073,5	192519,6	-13,5
	2010	8143,3	286665,2	2,8
	2011	-6915,4	602193,0	-1,1
Прилуцький	2007	27831,1	238285,6	11,7
	2008	11658,0	331434,5	3,5
	2009	-73155,3	893570,0	-8,2
	2010	-11134,5	583921,3	-1,9
	2011	105111,9	1001257,6	10,5

		Чистий прибуток (збиток)	Витрати діяльності	Рівень рентабельності (збитковості), %
Ріпкинський	2007	4893,6	126609,1	3,9
	2008	1569,5	175079,0	0,9
	2009	-8922,7	164194,4	-5,4
	2010	-5026,6	188358,5	-2,7
	2011	8458,0	237013,3	3,6
Семенівський	2007	3604,6	58816,5	6,1
	2008	-11237,4	102706,6	-10,9
	2009	-20931,2	130168,4	-16,1
	2010	-25415,1	158945,5	-16,0
	2011	-11205,1	191153,6	-5,9
Сосницький	2007	5160,3	71000,2	7,3
	2008	295,9	93378,4	0,3
	2009	-1013,5	72377,3	-1,4
	2010	3635,3	110554,4	3,3
	2011	10011,3	94552,7	10,6
Срібнянський	2007	14375,0	57119,8	25,2
	2008	7779,9	95497,9	8,1
	2009	11756,4	124146,4	9,5
	2010	-28875,3	221846,5	-13,0
	2011	14281,5	165628,1	8,6
Талалаївський	2007	4958,9	53812,1	9,2
	2008	-5729,4	70888,6	-8,1
	2009	-1541,8	86995,4	-1,8
	2010	10296,0	87915,6	11,7
	2011	32769,5	114186,5	28,7
Чернігівський	2007	7643,4	159571,2	4,8
	2008	-436,6	273399,7	-0,2
	2009	9395,4	293709,5	3,2
	2010	-425,9	422013,2	-0,1
	2011	25882,5	647373,5	4,0
Щорський	2007	7367,7	79861,2	9,2
	2008	7302,4	84294,4	8,7
	2009	2451,5	140553,4	1,7
	2010	1530,8	201659,2	0,8
	2011	10951,1	143353,8	7,6

5.16.

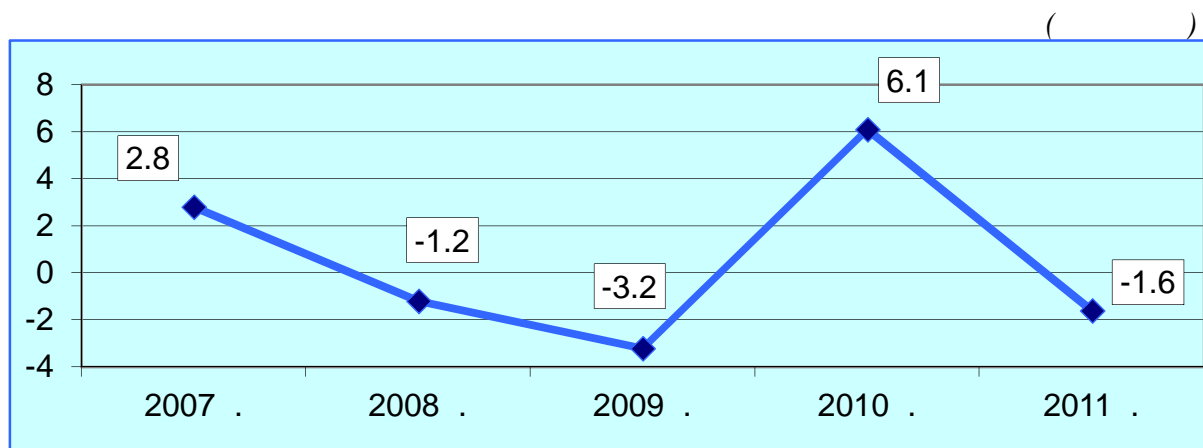

VI.

У 2011р. середньорічна кількість найманих працівників на підприємствах промисловості зменшилася на 3,7% і становила 42,6 тис.осіб. На одному промисловому підприємстві в середньому працювали 54 особи.

Середньомісячна заробітна плата одного працівника порівняно з 2010р. зросла на 21,1% і становила 2055,56 грн., що у 2 рази більше рівня встановленого прожиткового мінімуму для працездатної особи та розміру мінімальної заробітної плати (1004 грн. на кінець 2011р.). Проте вона була майже на чверть меншою від середньої в Україні (2711,91 грн.).

Станом на 31.12.2011р. необоротні активи становили 4559,8 млн.грн. і за рік вони збільшилися на 6,1%. Найбільші обсяги необоротних активів зосереджені на підприємствах із виробництва та розподілення електроенергії, газу та води; виробництва харчових продуктів, напоїв та тютюнових виробів; хімічної та нафтохімічної промисловості (24,6%, 23,1% та 19,6% загальної суми необоротних активів, відповідно).

Вартість оборотних активів упродовж року збільшилася на 5,2% та на кінець року склала 4807,4 млн.грн.

Промислові підприємства залишаються основними порушниками платіжної дисципліни. Саме на них приходяться найбільші обсяги боргів Чернігівської області. Обсяг дебіторської заборгованості за рік зменшився і становив 2742,6 млн.грн., а обсяг кредиторської збільшився на 9,5% і досяг 3534,2 млн.грн.

Основним джерелом формування майна є власний капітал. Його обсяги зросли на 2,9% і становили 3097,9 млн.грн.

Обсяг реалізованої промислової продукції становив 9438 млн.грн., що більше, ніж у 2010р., на 18,5%. Операційні витрати з реалізованої продукції становили 9397,6 млн.грн, що на 24,5% більше, ніж у 2010р.

Фінансовий результат до оподаткування (сальдо) промислових підприємств був прибутковим і становив 224,7 млн.грн. Прибутковими підприємствами, частка яких у загальній кількості промислових підприємств становила 61,3%, одержано 567,3 млн.грн. прибутку, решта підприємств працювали збитково – 342,6 млн.грн. збитків.

Найбільш прибутковою була діяльність підприємств із виробництва харчових продуктів, напоїв та тютюнових виробів (207 млн.грн.); збитковою – підприємств хімічної та нафтохімічної промисловості (79,1 млн.грн.).

Загальний дохід (виручка) від реалізації продукції у 2011р. становив 15007,5 млн.грн., при цьому дохід підприємств виробництва харчових продуктів, напоїв та тютюнових виробів становив 8402,7 млн.грн. (56% загальної суми доходів промислових підприємств).

Рівень рентабельності операційної діяльності промислових підприємств становив 3,3%. Найбільший (8,1%) мають підприємства целюлозно-паперового виробництва; видавничої діяльності.

6.1.

	()				
	2007	2008	2009	2010	2011
	57676	56024	48485	44256	42632
Добувна промисловість	566	506	486	487	465
добування паливно-енергетичних корисних копалин	261	215	231	230	222
добування корисних копалин, крім паливно-енергетичних	305	291	255	257	243
Переробна промисловість	50110	45970	38385	35435	32588
у тому числі					
виробництво харчових продуктів, напоїв та тютюнових виробів	15991	13990	12540	11142	10198
легка промисловість	6519	5948	5209	5007	5053
текстильне виробництво; виробництво одягу, хутра та виробів з хутра	5720	5134	4327	4079	3897
виробництво шкіри, виробів зі шкіри та інших матеріалів	799	814	882	928	1156
оброблення деревини та виробництво виробів з деревини, крім меблів	1673	1588	1541	1469	1263
целюлозно-паперове виробництво; видавнича діяльність	2384	2329	1958	2019	2002
виробництво коксу, продуктів нафтоперероблення	... ¹	... ¹	... ¹	—	—
хімічна та нафтохімічна промисловість	5794	5396	4496	4009	2957
хімічне виробництво	4438	4002	3337	2895	2496
виробництво гумових та пластмасових виробів	1356	1394	1159	1114	461
виробництво іншої неметалевої мінеральної продукції	1894	1937	1303	1262	815
металургійне виробництво та виробництво готових металевих виробів	2391	1844	1501	1218	1206
машинобудування	11878	11282	8708	8175	7977
виробництво машин та устаткування	3744	3701	2094	2729	1877
виробництво електричного, електронного та оптичного устаткування	4772	4081	4713	3335	3890
виробництво транспортних засобів та устаткування	3362	3500	1901	2111	2210
Виробництво та розподілення електроенергії, газу та води	7000	9548	9614	8334	9579

¹ У цій та наступних таблицях (6.2, 6.11–6.14, 6.16–6.17) інформація конфіденційна відповідно до Закону України “Про державну статистику”.

6.2.

	(.)				
	2007	2008	2009	2010	2011
	1070,86	1389,85	1482,34	1696,94	2055,56
Добувна промисловість	827,99	1168,59	1226,95	1736,62	1909,10
добування паливно-енергетичних корисних копалин	719,44	967,67	1010,89	1597,39	1599,51
добування корисних копалин, крім паливно-енергетичних	920,87	1317,04	1422,68	1861,22	2191,94
Переробна промисловість	1050,12	1360,49	1415,71	1607,25	1929,23
у тому числі					
виробництво харчових продуктів, напоїв та тютюнових виробів	1207,16	1664,41	1976,19	2163,82	2699,80
легка промисловість	906,63	1168,45	1083,38	1399,17	1595,30
текстильне виробництво; виробництво одягу, хутра та виробів з хутра	909,09	1181,16	1063,12	1359,40	1588,90
виробництво шкіри, виробів зі шкіри та інших матеріалів	889,01	1088,28	1182,77	1573,97	1616,88
оброблення деревини та виробництво виробів з деревини, крім меблів	596,88	747,74	706,54	853,01	887,52
целюлозно-паперове виробництво; видавнича діяльність	1511,41	1703,44	2153,98	2685,17	3084,15
виробництво коксу, продуктів нафтоперероблення	... ¹	... ¹	... ¹	—	—
хімічна та нафтохімічна промисловість	1057,92	1319,66	833,17	916,76	815,98
хімічне виробництво	1049,88	1303,59	575,32	538,02	558,57
виробництво гумових та пластмасових виробів	1084,24	1365,82	1575,59	1901,03	2209,63
виробництво іншої неметалевої мінеральної продукції	1161,09	1475,82	1015,53	1303,18	1778,71
металургійне виробництво та виробництво готових металевих виробів	991,58	1199,66	879,76	1263,25	1551,35
машинобудування	942,83	1216,00	1307,96	1380,15	1621,65
виробництво машин та устаткування	913,69	1206,50	1049,08	1488,67	1626,34
виробництво електричного, електронного та оптичного устаткування	907,32	1168,46	1320,70	1455,17	1725,76
виробництво транспортних засобів та устаткування	1025,67	1281,47	1561,52	1121,35	1434,42
Виробництво та розподілення електроенергії, газу та води	1238,90	1542,92	1761,26	2075,95	2492,45

¹ Див. виноску до табл. 6.1.

6.3.

2011

(. .)

	Актив			
	необоротні активи		оборотні активи	
	на початок року	на кінець року	на початок року	на кінець року
	4296806,4	4559770,4	4571930,3	4807429,9
Добувна промисловість	94454,9	94727,3	43211,9	43216,7
добування паливно-енергетичних корисних копалин	13650,9	16417,9	2907,4	3795,4
добування корисних копалин, крім паливно-енергетичних	80804,0	78309,4	40304,5	39421,3
Переробна промисловість	3129556,9	3343765,4	3955963,5	4038034,4
у тому числі				
виробництво харчових продуктів, напоїв				
та тютюнових виробів	969314,8	1053413,7	2323968,7	2331048,8
легка промисловість	380186,3	393896,8	183427,2	190867,0
текстильне виробництво; виробництво одягу, хутра та виробів з хутра	366731,6	376567,9	162387,5	157408,0
виробництво шкіри, виробів зі шкіри та інших матеріалів	13454,7	17328,9	21039,7	33459,0
оброблення деревини та виробництво виробів з деревини, крім меблів	42954,8	44701,0	79775,6	41697,5
целюлозно-паперове виробництво; видавнича діяльність	227654,3	198388,3	343903,7	436591,2
виробництво коксу, продуктів нафтоперероблення	—	—	—	—
хімічна та нафтохімічна промисловість	856780,1	895971,5	133944,7	141023,5
хімічне виробництво	793895,3	809321,8	82093,6	74470,8
виробництво гумових та пластмасових виробів	62884,8	86649,7	51851,1	66552,7
виробництво іншої неметалевої мінеральної продукції	65483,4	69996,9	184683,5	202142,1
металургійне виробництво та виробництво готових металевих виробів	46911,1	41384,3	81829,8	87397,3
машинобудування	500158,1	602116,5	572517,8	538419,0
виробництво машин та устаткування	137502,4	129004,7	78029,1	87066,2
виробництво електричного, електронного та оптичного устаткування	269640,0	247051,6	177223,6	203355,9
виробництво транспортних засобів та устаткування	93015,7	226060,2	317265,1	247996,9
Виробництво та розподілення електроенергії, газу та води	1072794,6	1121277,7	572754,9	726178,8

	Актив			
	витрати майбутніх періодів		необоротні активи та групи вибуття	
	на початок року	на кінець року	на початок року	на кінець року
	48550,7	65566,2	174,6	319,5
Добувна промисловість	657,7	463,7	—	—
добування паливно-енергетичних корисних копалин	11,0	12,0	—	—
добування корисних копалин, крім паливно-енергетичних	646,7	451,7	—	—
Переробна промисловість	46653,0	64154,5	174,6	319,5
у тому числі				
виробництво харчових продуктів, напоїв				
та тютюнових виробів	6039,4	8105,1	9,6	9,6
легка промисловість	39,7	49,5	—	—
текстильне виробництво;				
виробництво одягу,				
хутра та виробів з хутра	39,6	48,5	—	—
виробництво шкіри, виробів зі шкіри та інших матеріалів	0,1	1,0	—	—
оброблення деревини та виробництво виробів з деревини, крім меблів	337,5	578,5	—	—
целюлозно-паперове виробництво; видавнича діяльність	1862,7	860,8	37,0	2,0
виробництво коксу, продуктів нафтоперероблення	—	—	—	—
хімічна та нафтохімічна промисловість	22991,4	33853,8	—	—
хімічне виробництво	22973,7	33819,5	—	—
виробництво гумових та пластмасових виробів	17,7	34,3	—	—
виробництво іншої неметалевої мінеральної продукції	11390,1	13139,7	—	—
металургійне виробництво та виробництво готових металевих виробів	2177,9	2110,3	55,7	246,0
машинобудування	1584,6	5217,5	61,9	61,9
виробництво машин та устаткування	127,9	85,9	—	—
виробництво електричного, електронного та оптичного устаткування	398,8	413,6	61,9	61,9
виробництво транспортних засобів та устаткування	1057,9	4718,0	—	—
Виробництво та розподілення електроенергії, газу та води	1240,0	948,0	—	—

	Пасив					
	власний капітал		забезпечення наступних витрат і платежів		довгострокові зобов'язання	
	на початок року	на кінець року	на початок року	на кінець року	на початок року	на кінець року
	3010295,2	3097898,1	111352,1	334570,3	1283438,1	1171622,0
Добувна промисловість	97473,9	93099,5	1780,0	2634,0	2173,6	14435,0
добування паливно-енергетичних корисних копалин	5392,8	2519,1	1667,0	2563,0	—	—
добування корисних копалин, крім паливно-енергетичних	92081,1	90580,4	113,0	71,0	2173,6	14435,0
Переробна промисловість	2081209,9	2144951,1	108898,4	111141,5	1224749,6	1052986,9
у тому числі						
виробництво харчових продуктів, напоїв	715766,7	872334,4	97669,8	100099,3	738936,5	542473,8
та тютюнових виробів	244891,0	237996,4	1235,3	2669,6	19350,1	24523,9
легка промисловість						
текстильне виробництво;						
виробництво одягу,	237975,3	232688,1	814,3	1822,6	17984,1	22829,9
хутра та виробів з хутра						
виробництво шкіри, виробів зі шкіри та інших матеріалів	6915,7	5308,3	421,0	847,0	1366,0	1694,0
оброблення деревини та виробництво виробів з деревини, крім меблів	15044,5	769,5	257,7	330,0	64330,6	26647,6
целюлозно-паперове виробництво; видавнича діяльність	397253,2	452955,6	3040,8	2519,1	23110,8	18631,0
виробництво коксу, продуктів нафтоперероблення	—	—	—	—	—	—
хімічна та нафтохімічна промисловість	28713,0	—43953,3	2076,8	2079,8	67606,9	81623,6
хімічне виробництво	—44665,8	—132556,5	1976,8	1953,8	56864,7	58285,8
виробництво гумових та пластмасових виробів	73378,8	88603,2	100,0	126,0	10742,2	23337,8
виробництво іншої неметалевої мінеральної продукції	204415,3	72760,8	545,6	169,6	6241,9	6629,9
металургійне виробництво та виробництво готових металевих виробів	56300,3	48126,9	68,3	76,6	15504,0	30319,0
машинобудування	375199,4	455994,0	3827,1	3187,0	280276,6	314525,1
виробництво машин та устаткування	136480,9	113858,0	1435,9	1354,9	30588,4	35330,1
виробництво електричного, електронного та оптичного устаткування	221620,4	211953,0	2391,2	1830,1	98032,2	94423,0
виробництво транспортних засобів та устаткування	17098,1	130183,0	—	2,0	151656,0	184772,0
Виробництво та розподілення електроенергії, газу та води	831611,4	859847,5	673,7	220794,8	56514,9	104200,1

	Пасив				Баланс	
	поточні зобов'язання		доходи майбутніх періодів			
	на початок року	на кінець року	на початок року	на кінець року	на початок року	на кінець року
	4508865,3	4820969,5	3511,3	8026,1	8917462,0	9433086,0
Добувна промисловість	33907,0	21722,2	2990,0	6517,0	138324,5	138407,7
добування паливно-енергетичних корисних копалин	6519,5	8626,2	2990,0	6517,0	16569,3	20225,3
добування корисних копалин, крім паливно-енергетичних	27387,5	13096,0	—	—	121755,2	118182,4
Переробна промисловість	3717105,8	4135822,2	384,3	1372,1	7132348,0	7446273,8
у тому числі						
виробництво харчових продуктів, напоїв						
та тютюнових виробів	1746959,5	1877669,7	—	—	3299332,5	3392577,2
легка промисловість	297859,8	318446,4	317,0	1177,0	563653,2	584813,3
текстильне виробництво; виробництво одягу, хутра та виробів з хутра	272068,0	275589,8	317,0	1094,0	529158,7	534024,4
виробництво шкіри, виробів зі шкіри та інших матеріалів	25791,8	42856,6	—	83,0	34494,5	50788,9
оброблення деревини та виробництво виробів з деревини, крім меблів	43405,8	59216,0	29,3	13,9	123067,9	86977,0
целюлозно-паперове виробництво; видавнича діяльність	150048,2	161589,6	4,7	147,0	573457,7	635842,3
виробництво коксу, продуктів нафтоперероблення	—	—	—	—	—	—
хімічна та нафтохімічна промисловість	915319,5	1031098,7	—	—	1013716,2	1070848,8
хімічне виробництво	884786,9	989929,0	—	—	898962,6	917612,1
виробництво гумових та пластмасових виробів	30532,6	41169,7	—	—	114753,6	153236,7
виробництво іншої неметалевої мінеральної продукції	50354,2	205718,4	—	—	261557,0	285278,7
металургійне виробництво та виробництво готових металевих виробів	59101,9	52615,4	—	—	130974,5	131137,9
машинобудування	414986,0	372074,6	33,3	34,2	1074322,4	1145814,9
виробництво машин та устаткування	47120,9	65579,6	33,3	34,2	215659,4	216156,8
виробництво електричного, електронного та оптичного устаткування	125280,5	142676,9	—	—	447324,3	450883,0
виробництво транспортних засобів та устаткування	242584,6	163818,1	—	—	411338,7	478775,1
Виробництво та розподілення електроенергії, газу та води	757852,5	663425,1	137,0	137,0	1646789,5	1848404,5

(. .)

	Необоротні активи – усього		У тому числі			
			основні засоби, нематеріальні активи, довгострокові біологічні активи та інвестиційна нерухомість			
			залишкова вартість		знос	
	на початок року	на кінець року	на початок року	на кінець року	на початок року	на кінець року
	4296806,4	4559770,4	3078172,5	3331419,2	10433870,6	10772276,7
Добувна промисловість	94454,9	94727,3	89392,1	86149,0	48536,2	52654,7
добування паливно-енергетичних корисних копалин	13650,9	16417,9	11192,9	13959,9	19724,5	21035,5
добування корисних копалин, крім паливно-енергетичних	80804,0	78309,4	78199,2	72189,1	28811,7	31619,2
Переробна промисловість	3129556,9	3343765,4	2013222,8	2245841,7	9522761,2	9780911,3
у тому числі						
виробництво харчових продуктів, напоїв	969314,8	1053413,7	802846,1	888921,6	675850,2	786761,5
та тютюнових виробів	380186,3	393896,8	68634,1	76497,5	58684,1	64776,7
легка промисловість						
текстильне виробництво; виробництво одягу, хутра та виробів з хутра	366731,6	376567,9	56834,4	60472,6	53852,8	57635,0
виробництво шкіри, виробів зі шкіри та інших матеріалів	13454,7	17328,9	11799,7	16024,9	4831,3	7141,7
оброблення деревини та виробництво виробів з деревини, крім меблів	42954,8	44701,0	26687,7	37776,4	16892,0	20367,0
целюлозно-паперове виробництво; видавнича діяльність	227654,3	198388,3	205650,2	159970,0	227423,1	285953,3
виробництво коксу, продуктів нафтоперероблення	—	—	—	—	—	—
хімічна та нафтохімічна промисловість	856780,1	895971,5	396224,9	439597,9	7176020,7	7193450,2
хімічне виробництво	793895,3	809321,8	369739,7	360233,7	7165449,4	7178986,6
виробництво гумових та пластмасових виробів	62884,8	86649,7	26485,2	79364,2	10571,3	14463,6
виробництво іншої неметалевої мінеральної продукції	65483,4	69996,9	60247,5	64810,3	49080,3	59507,8
металургійне виробництво та виробництво готових металевих виробів	46911,1	41384,3	42806,6	38317,7	36549,1	38047,7
машинобудування	500158,1	602116,5	394742,5	523352,2	1265092,7	1313702,3
виробництво машин та устаткування	137502,4	129004,7	125836,9	114448,3	1019290,8	1014821,9
виробництво електричного, електронного та оптичного устаткування	269640,0	247051,6	192119,9	195027,7	196149,0	208070,7
виробництво транспортних засобів та устаткування	93015,7	226060,2	76785,7	213876,2	49652,9	90809,7
Виробництво та розподілення електроенергії, газу та води	1072794,6	1121277,7	975557,6	999428,5	862573,2	938710,7

	У тому числі					
	незавершене будівництво		довгострокові фінансові інвестиції		інші необоротні активи	
	на початок року	на кінець року	на початок року	на кінець року	на початок року	на кінець року
	698331,1	730426,4	430423,1	408294,9	89879,7	89629,9
Добувна промисловість	4552,8	5022,3	510,0	1763,0	–	1793,0
добування паливно-енергетичних корисних копалин	2458,0	2458,0	–	–	–	–
добування корисних копалин, крім паливно-енергетичних	2094,8	2564,3	510,0	1763,0	–	1793,0
Переробна промисловість	615338,2	622449,0	425459,1	402077,9	75536,8	73396,8
у тому числі						
виробництво харчових продуктів, напоїв						
та тютюнових виробів	90326,0	83377,1	34911,2	42781,2	41231,5	38333,8
легка промисловість	5435,8	5297,5	305597,9	308678,9	518,5	3422,9
текстильне виробництво;						
виробництво одягу,						
хутра та виробів з хутра	5232,8	4992,5	304208,9	307789,9	455,5	3312,9
виробництво шкіри, виробів зі шкіри та інших матеріалів	203,0	305,0	1389,0	889,0	63,0	110,0
оброблення деревини та виробництво виробів з деревини, крім меблів	15219,1	5823,4	893,2	916,2	154,8	185,0
целюлозно-паперове виробництво; видавнича діяльність	9723,3	31092,0	9369,4	5416,3	2911,4	1910,0
виробництво коксу, продуктів нафтоперероблення	–	–	–	–	–	–
хімічна та нафтохімічна промисловість	450038,6	450962,0	6361,0	5160,0	4155,6	251,6
хімічне виробництво	420058,0	448727,5	355,0	355,0	3742,6	5,6
виробництво гумових та пластмасових виробів	29980,6	2234,5	6006,0	4805,0	413,0	246,0
виробництво іншої неметалевої мінеральної продукції	4313,4	4443,8	95,3	94,9	827,2	647,9
металургійне виробництво та виробництво готових металевих виробів	1722,9	1506,9	2235,3	1412,4	146,3	147,3
машинобудування	29355,8	27838,4	50563,2	22511,4	25496,6	28414,5
виробництво машин та устаткування	9117,4	12123,2	22,9	18,9	2525,2	2414,3
виробництво електричного, електронного та оптичного устаткування	6072,4	4986,2	48562,3	21037,5	22885,4	26000,2
виробництво транспортних засобів та устаткування	14166,0	10729,0	1978,0	1455,0	86,0	–
Виробництво та розподілення електроенергії, газу та води	78440,1	102955,1	4454,0	4454,0	14342,9	14440,1

6.5.

2011

(. .)

	Оборотні активи – усього		У тому числі			
			оборотні активи в записах товарно- матеріальних цінностей		дебіторська заборгованість	
	на початок року	на кінець року	на початок року	на кінець року	на початок року	на кінець року
	4571930,3	4807429,9	1347634,5	1522841,4	2743104,7	2742567,4
Добувна промисловість	43211,9	43216,7	5539,9	6203,3	36289,4	34181,0
добування паливно-енерге- тичних корисних копалин	2907,4	3795,4	1674,0	1438,0	984,2	2147,0
добування корисних копалин, крім паливно-енергетичних	40304,5	39421,3	3865,9	4765,3	35305,2	32034,0
Переробна промисловість	3955963,5	4038034,4	1179661,8	1350882,8	2369153,6	2294816,2
у тому числі						
виробництво харчових продуктів, напоїв	2323968,7	2331048,8	565946,4	611389,0	1451663,0	1491996,1
та тютюнових виробів	183427,2	190867,0	89238,6	104795,3	77100,4	65891,0
легка промисловість						
текстильне виробництво; виробництво одягу, хутра та виробів з хутра	162387,5	157408,0	80526,4	93021,9	66908,1	47405,5
виробництво шкіри, виробів зі шкіри та інших матеріалів	21039,7	33459,0	8712,2	11773,4	10192,3	18485,5
оброблення деревини та виробництво виробів з деревини, крім меблів	79775,6	41697,5	18030,2	18164,6	57830,0	20632,9
целюлозно-паперове вироб- ництво; видавнича діяльність	343903,7	436591,2	116827,2	168909,4	218885,7	226930,1
виробництво коксу, продуктів нафтоперероблення	—	—	—	—	—	—
хімічна та нафтохімічна промисловість	133944,7	141023,5	75944,1	77166,3	50823,0	57989,1
хімічне виробництво	82093,6	74470,8	54702,7	49498,1	22754,0	21627,3
виробництво гумових та пластмасових виробів	51851,1	66552,7	21241,4	27668,2	28069,0	36361,8
виробництво іншої немета- левої мінеральної продукції	184683,5	202142,1	20066,5	20556,3	154366,8	169903,1
металургійне виробництво та виробництво готових металевих виробів	81829,8	87397,3	38850,0	46865,9	34988,4	24829,3
машинобудування	572517,8	538419,0	239674,6	282016,1	295919,6	203444,7
виробництво машин та устаткування	78029,1	87066,2	30779,6	38455,1	42024,8	42601,6
виробництво електричного, електронного та оптичного устаткування	177223,6	203355,9	100101,5	118935,6	52664,6	60664,3
виробництво транспортних засобів та устаткування	317265,1	247996,9	108793,5	124625,4	201230,2	100178,8
Виробництво та розподілення електроенергії, газу та води	572754,9	726178,8	162432,8	165755,3	337661,7	413570,2

‰

. q

+, 2011

105

	У тому числі					
	поточні фінансові інвестиції		грошові кошти		інші оборотні активи	
	на початок року	на кінець року	на початок року	на кінець року	на початок року	на кінець року
	8803,9	8146,3	381735,1	445771,6	90652,1	88103,2
Добувна промисловість	–	–	1199,5	2670,1	183,1	162,3
добування паливно-енергетичних корисних копалин	–	–	154,2	153,1	95,0	57,3
добування корисних копалин, крім паливно-енергетичних	–	–	1045,3	2517,0	88,1	105,0
Переробна промисловість	8803,9	8146,3	318813,7	316225,5	79530,5	67963,6
у тому числі						
виробництво харчових продуктів, напоїв						
та тютюнових виробів	6413,2	6285,5	241959,7	190958,9	57986,4	30419,3
легка промисловість	1,0	79,1	14093,5	14952,2	2993,7	5149,4
текстильне виробництво;						
виробництво одягу,						
хутра та виробів з хутра	1,0	79,1	12391,3	12537,1	2560,7	4364,4
виробництво шкіри, виробів зі шкіри та інших матеріалів	–	–	1702,2	2415,1	433,0	785,0
оброблення деревини та виробництво виробів з деревини, крім меблів	426,9	115,9	2168,5	1531,1	1320,0	1253,0
целюлозно-паперове виробництво; видавнича діяльність	–	–	7400,5	40349,9	790,3	401,8
виробництво коксу, продуктів нафтоперероблення	–	–	–	–	–	–
хімічна та нафтохімічна промисловість	317,0	–	3670,4	4328,3	3190,2	1539,8
хімічне виробництво	–	–	2100,1	2634,3	2536,8	711,1
виробництво гумових та пластмасових виробів	317,0	–	1570,3	1694,0	653,4	828,7
виробництво іншої неметалевої мінеральної продукції	1357,9	1357,9	7045,3	8380,9	1847,0	1943,9
металургійне виробництво та виробництво готових металевих виробів	34,9	34,9	5882,4	12871,3	2074,1	2795,9
машинобудування	253,0	253,0	30525,3	35459,3	6145,3	17245,9
виробництво машин та устаткування	253,0	253,0	3859,1	4597,4	1112,6	1159,1
виробництво електричного, електронного та оптичного устаткування	–	–	21899,6	21439,1	2557,9	2316,9
виробництво транспортних засобів та устаткування	–	–	4766,6	9422,8	2474,8	13769,9
Виробництво та розподілення електроенергії, газу та води	–	–	61721,9	126876,0	10938,5	19977,3

6.6.

- 2011

(. .)

	Оборотні активи в запасах товарно- матеріальних цінностей – усього		У тому числі			
			виробничі запаси		поточні біологічні активи	
	на початок року	на кінець року	на початок року	на кінець року	на початок року	на кінець року
	1347634,5	1522841,4	671617,0	774131,0	4534,8	6013,4
Добувна промисловість	5539,9	6203,3	2199,9	2894,3	–	–
добування паливно-енерге- тичних корисних копалин	1674,0	1438,0	410,0	469,0	–	–
добування корисних копалин, крім паливно-енергетичних	3865,9	4765,3	1789,9	2425,3	–	–
Переробна промисловість	1179661,8	1350882,8	603826,9	701284,3	4534,8	6013,4
у тому числі						
виробництво харчових продуктів, напоїв						
та тютюнових виробів	565946,4	611389,0	314880,4	350206,4	4401,8	5930,5
легка промисловість	89238,6	104795,3	38064,2	45994,4	69,7	1,0
текстильне виробництво; виробництво одягу, хутра та виробів з хутра	80526,4	93021,9	33361,0	39510,8	69,7	1,0
виробництво шкіри, виробів зі шкіри та інших матеріалів	8712,2	11773,4	4703,2	6483,6	–	–
оброблення деревини та виробництво виробів з деревини, крім меблів	18030,2	18164,6	8520,4	8930,3	–	–
целюлозно-паперове вироб- ництво; видавнича діяльність	116827,2	168909,4	67287,3	91763,2	8,7	25,6
виробництво коксу, продуктів нафтоперероблення	–	–	–	–	–	–
хімічна та нафтохімічна промисловість	75944,1	77166,3	50262,5	51708,6	–	–
хімічне виробництво	54702,7	49498,1	40309,2	40555,5	–	–
виробництво гумових та пластмасових виробів	21241,4	27668,2	9953,3	11153,1	–	–
виробництво іншої немета- левої мінеральної продукції	20066,5	20556,3	10770,2	11390,8	–	–
металургійне виробництво та виробництво готових металевих виробів	38850,0	46865,9	12496,4	19056,2	–	4,0
машинобудування	239674,6	282016,1	93102,1	109591,3	5,0	4,0
виробництво машин та устаткування	30779,6	38455,1	16084,3	19865,3	5,0	4,0
виробництво електричного, електронного та оптичного устаткування	100101,5	118935,6	30707,3	36037,7	–	–
виробництво транспортних засобів та устаткування	108793,5	124625,4	46310,5	53688,3	–	–
Виробництво та розподілення електроенергії, газу та води	162432,8	165755,3	65590,2	69952,4	–	–

‰

. q

+ 2011

107

	У тому числі					
	незавершене виробництво		готова продукція		товари	
	на початок року	на кінець року	на початок року	на кінець року	на початок року	на кінець року
	125134,0	144975,0	332707,7	446823,0	213641,0	150899,0
Добувна промисловість	1182,0	940,0	2137,0	2340,0	21,0	29,0
добування паливно-енергетичних корисних копалин	958,0	818,0	285,0	122,0	21,0	29,0
добування корисних копалин, крім паливно-енергетичних	224,0	122,0	1852,0	2218,0	—	—
Переробна промисловість	123952,0	144033,0	330385,1	444354,1	116963,0	55198,0
у тому числі						
виробництво харчових продуктів, напоїв та тютюнових виробів	12090,0	15443,0	132943,2	212116,1	101631,0	27693,0
легка промисловість	20149,0	22136,0	29239,7	34551,9	1716,0	2112,0
текстильне виробництво; виробництво одягу, хутра та виробів з хутра	19599,0	21428,0	26052,7	30401,1	1444,0	1681,0
виробництво шкіри, виробів зі шкіри та інших матеріалів	550,0	708,0	3187,0	4150,8	272,0	431,0
оброблення деревини та виробництво виробів з деревини, крім меблів	3048,0	2976,0	6379,8	6218,3	82,0	40,0
целюлозно-паперове виробництво; видавнича діяльність	314,0	74,0	48462,2	76343,6	755,0	703,0
виробництво коксу, продуктів нафтоперероблення	—	—	—	—	—	—
хімічна та нафтохімічна промисловість	4380,0	1605,0	16400,6	21012,7	4901,0	2840,0
хімічне виробництво	4140,0	1527,0	6218,5	5257,6	4035,0	2158,0
виробництво гумових та пластмасових виробів	240,0	78,0	10182,1	15755,1	866,0	682,0
виробництво іншої неметалевої мінеральної продукції	131,0	659,0	8301,3	7239,5	864,0	1267,0
металургійне виробництво та виробництво готових металевих виробів	14352,0	18677,0	10528,6	8985,7	1473,0	143,0
машинобудування	66899,0	81665,0	74223,5	70446,8	5445,0	20309,0
виробництво машин та устаткування	6789,0	6442,0	7852,3	10641,8	49,0	1502,0
виробництво електричного, електронного та оптичного устаткування	41734,0	52265,0	26508,2	30090,9	1152,0	542,0
виробництво транспортних засобів та устаткування	18376,0	22958,0	39863,0	29714,1	4244,0	18265,0
Виробництво та розподілення електроенергії, газу та води	—	2,0	185,6	128,9	96657,0	95672,0

6.7.

2011

(. .)

	Дебіторська заборгованість – усього		у тому числі	
			за товари, роботи, послуги: чиста реалізаційна вартість	
	на початок року	на кінець року	на початок року	на кінець року
	2743104,7	2742567,4	1604895,7	1497993,9
Добувна промисловість	36289,4	34181,0	22065,1	23162,9
добування паливно-енергетичних корисних копалин	984,2	2147,0	357,0	618,0
добування корисних копалин, крім паливно-енергетичних	35305,2	32034,0	21708,1	22544,9
Переробна промисловість	2369153,6	2294816,2	1313562,9	1179775,6
у тому числі				
виробництво харчових продуктів, напоїв				
та тютюнових виробів	1451663,0	1491996,1	831199,5	802541,9
легка промисловість	77100,4	65891,0	40724,8	36741,1
текстильне виробництво;				
виробництво одягу,				
хутра та виробів з хутра	66908,1	47405,5	33957,8	22050,9
виробництво шкіри, виробів зі шкіри та інших матеріалів	10192,3	18485,5	6767,0	14690,2
оброблення деревини та виробництво виробів з деревини, крім меблів	57830,0	20632,9	8356,2	8318,3
целюлозно-паперове виробництво; видавнича діяльність	218885,7	226930,1	167590,4	171264,9
виробництво коксу, продуктів нафтоперероблення	—	—	—	—
хімічна та нафтохімічна промисловість	50823,0	57989,1	27100,9	28009,9
хімічне виробництво	22754,0	21627,3	11843,3	7799,3
виробництво гумових та пластмасових виробів	28069,0	36361,8	15257,6	20210,6
виробництво іншої неметалевої мінеральної продукції	154366,8	169903,1	10778,9	14346,6
металургійне виробництво та виробництво готових металевих виробів	34988,4	24829,3	27253,2	18738,0
машинобудування	295919,6	203444,7	192986,5	86470,0
виробництво машин та устаткування	42024,8	42601,6	19237,4	16576,5
виробництво електричного, електронного та оптичного устаткування	52664,6	60664,3	26140,3	27510,1
виробництво транспортних засобів та устаткування	201230,2	100178,8	147608,8	42383,4
Виробництво та розподілення електроенергії, газу та води	337661,7	413570,2	269267,7	295055,4

	У тому числі			
	за розрахунками з бюджетом		інша поточна дебіторська заборгованість	
	на початок року	на кінець року	на початок року	на кінець року
	200343,4	162952,3	937865,6	1081621,2
Добувна промисловість	3378,6	2070,3	10845,7	8947,8
добування паливно-енергетичних корисних копалин	0,2	—	627,0	1529,0
добування корисних копалин, крім паливно-енергетичних	3378,4	2070,3	10218,7	7418,8
Переробна промисловість	189678,9	155765,9	865911,8	959274,7
у тому числі				
виробництво харчових продуктів, напоїв				
та тютюнових виробів	86702,8	48590,4	533760,7	640863,8
легка промисловість	12485,8	12377,9	23889,8	16772,0
текстильне виробництво;				
виробництво одягу,				
хутра та виробів з хутра	11855,5	11407,0	21094,8	13947,6
виробництво шкіри, виробів зі шкіри та інших матеріалів	630,3	970,9	2795,0	2824,4
оброблення деревини та виробництво виробів з деревини, крім меблів	5250,5	4306,2	44223,3	8008,4
целюлозно-паперове виробництво; видавнича діяльність	35034,7	31171,5	16260,6	24493,7
виробництво коксу, продуктів нафтоперероблення	—	—	—	—
хімічна та нафтохімічна промисловість	10210,8	13730,3	13511,3	16248,9
хімічне виробництво	1477,7	3099,2	9433,0	10728,8
виробництво гумових та пластмасових виробів	8733,1	10631,1	4078,3	5520,1
виробництво іншої неметалевої мінеральної продукції	2094,9	2591,4	141493,0	152965,1
металургійне виробництво та виробництво готових металевих виробів	945,5	676,3	6789,7	5415,0
машинобудування	34452,9	39203,3	68480,2	77771,4
виробництво машин та устаткування	4050,0	4396,0	18737,4	21629,1
виробництво електричного, електронного та оптичного устаткування	13301,0	9356,6	13223,3	23797,6
виробництво транспортних засобів та устаткування	17101,9	25450,7	36519,5	32344,7
Виробництво та розподілення електроенергії, газу та води	7285,9	5116,1	61108,1	113398,7

(. .)

	Власний капітал – усього		У тому числі			
	на початок року	на кінець року	статутний капітал		додатковий капітал	
			на початок року	на кінець року	на початок року	на кінець року
	3010295,2	3097898,1	1481169,7	1377379,2	1818082,7	1982549,4
Добувна промисловість	97473,9	93099,5	96837,0	98337,0	7432,0	7165,0
добування паливно-енергетичних корисних копалин	5392,8	2519,1	11719,5	13219,5	5570,0	5303,0
добування корисних копалин, крім паливно-енергетичних	92081,1	90580,4	85117,5	85117,5	1862,0	1862,0
Переробна промисловість	2081209,9	2144951,1	1243374,7	1130627,4	1035362,7	1174676,2
у тому числі						
виробництво харчових продуктів, напоїв						
та тютюнових виробів	715766,7	872334,4	397995,9	423297,0	164619,0	188462,5
легка промисловість	244891,0	237996,4	39822,0	43977,5	228764,4	227822,5
текстильне виробництво;						
виробництво одягу,						
хутра та виробів з хутра	237975,3	232688,1	37195,9	41351,4	227934,4	226992,5
виробництво шкіри, виробів зі шкіри та інших матеріалів	6915,7	5308,3	2626,1	2626,1	830,0	830,0
оброблення деревини та виробництво виробів з деревини, крім меблів	15044,5	769,5	48548,5	52428,9	1075,5	1998,8
целюлозно-паперове виробництво; видавнича діяльність	397253,2	452955,6	65463,4	69467,7	37369,2	37102,8
виробництво коксу, продуктів нафтоперероблення	–	–	–	–	–	–
хімічна та нафтохімічна промисловість	28713,0	–43953,3	248886,8	257013,6	284595,3	284569,9
хімічне виробництво	–44665,8	–132556,5	186974,0	187374,0	283106,3	283053,9
виробництво гумових та пластмасових виробів	73378,8	88603,2	61912,8	69639,6	1489,0	1516,0
виробництво іншої неметалевої мінеральної продукції	204415,3	72760,8	213593,7	54048,2	24831,5	33344,6
металургійне виробництво та виробництво готових металевих виробів	56300,3	48126,9	26913,2	27536,1	25552,5	15722,7
машинобудування	375199,4	455994,0	157525,2	158053,6	262308,7	379833,1
виробництво машин та устаткування	136480,9	113858,0	41850,8	41683,2	110370,5	103035,9
виробництво електричного, електронного та оптичного устаткування	221620,4	211953,0	80347,2	81043,2	118395,3	119810,3
виробництво транспортних засобів та устаткування	17098,1	130183,0	35327,2	35327,2	33542,9	156986,9
Виробництво та розподілення електроенергії, газу та води	831611,4	859847,5	140958,0	148414,8	775288,0	800708,2

	У тому числі					
	резервний капітал		нерозподілений прибуток (непокритий збиток)		неоплачений та вилучений капітал	
	на початок року	на кінець року	на початок року	на кінець року	на початок року	на кінець року
	82914,3	85058,3	6298464,9	6287091,0	73406,6	59997,8
Добувна промисловість	388,0	1351,0	-5428,0	-10561,2	1755,1	3192,3
добування паливно-енергетичних корисних копалин	—	—	-10384,4	-12991,1	1512,3	3012,3
добування корисних копалин, крім паливно-енергетичних	388,0	1351,0	4956,4	2429,9	242,8	180,0
Переробна промисловість	82464,6	81016,8	-211003,6	-187226,8	68988,5	54142,5
у тому числі						
виробництво харчових продуктів, напоїв						
та тютюнових виробів	48205,6	46045,8	120877,7	234438,7	15931,5	19909,6
легка промисловість	2254,3	2460,3	-23388,3	-30278,4	2561,4	5985,5
текстильне виробництво;						
виробництво одягу,						
хутра та виробів з хутра	2129,3	2335,3	-26722,9	-32005,6	2561,4	5985,5
виробництво шкіри, виробів зі шкіри та інших матеріалів	125,0	125,0	3334,6	1727,2	—	—
оброблення деревини та виробництво виробів з деревини, крім меблів	61,3	61,3	-30701,7	-48367,5	3939,1	5352,0
целюлозно-паперове виробництво; видавнича діяльність	12828,8	12930,9	283255,7	338346,4	1663,9	4892,2
виробництво коксу, продуктів нафтоперероблення	—	—	—	—	—	—
хімічна та нафтохімічна промисловість	105,0	105,0	-503146,6	-584385,6	1727,5	1256,2
хімічне виробництво	105,0	105,0	-514811,6	-602878,9	39,5	210,5
виробництво гумових та пластмасових виробів	—	—	11665,0	18493,3	1688,0	1045,7
виробництво іншої неметалевої мінеральної продукції	387,0	387,0	-7231,2	-9800,8	27165,7	5218,2
металургійне виробництво та виробництво готових металевих виробів	224,7	224,7	4607,8	5476,7	997,9	833,3
машинобудування	18305,4	18708,3	-60446,7	-99525,3	2493,2	1075,7
виробництво машин та устаткування	17040,5	17442,5	-31555,7	-47549,8	1225,2	753,8
виробництво електричного, електронного та оптичного устаткування	1004,9	1005,8	22200,0	10415,6	327,0	321,9
виробництво транспортних засобів та устаткування	260,0	260,0	-51091,0	-62391,1	941,0	—
Виробництво та розподілення електроенергії, газу та води	61,7	2690,5	-82033,3	-89303,0	2663,0	2663,0

6.9.

Ø

2011

(. .)

	Поточні зобов'язання – усього		У тому числі	
			короткострокові кредити банків	
	на початок року	на кінець року	на початок року	на кінець року
	4508865,3	4820969,5	1057211,7	1128320,9
Добувна промисловість	33907,0	21722,2	3741,0	7995,0
добування паливно-енерге- тичних корисних копалин	6519,5	8626,2	–	–
добування корисних копалин, крім паливно-енергетичних	27387,5	13096,0	3741,0	7995,0
Переробна промисловість	3717105,8	4135822,2	1005296,7	1097925,9
у тому числі				
виробництво харчових продуктів, напоїв				
та тютюнових виробів	1746959,5	1877669,7	217952,5	274712,6
легка промисловість	297859,8	318446,4	9430,2	11905,0
текстильне виробництво; виробництво одягу, хутра та виробів з хутра	272068,0	275589,8	7830,2	9705,0
виробництво шкіри, виробів зі шкіри та інших матеріалів	25791,8	42856,6	1600,0	2200,0
оброблення деревини та виробництво виробів з деревини, крім меблів	43405,8	59216,0	2079,8	3223,3
целюлозно-паперове вироб- ництво; видавничча діяльність	150048,2	161589,6	25068,7	44859,0
виробництво коксу, продуктів нафтоперероблення	–	–	–	–
хімічна та нафтохімічна промисловість	915319,5	1031098,7	728054,0	735948,5
хімічне виробництво	884786,9	989929,0	727064,0	732599,5
виробництво гумових та пластмасових виробів	30532,6	41169,7	990,0	3349,0
виробництво іншої немета- левої мінеральної продукції	50354,2	205718,4	1927,2	1719,0
металургійне виробництво та виробництво готових металевих виробів	59101,9	52615,4	961,8	1280,1
машинобудування	414986,0	372074,6	14224,9	18444,1
виробництво машин та устаткування	47120,9	65579,6	2560,0	729,4
виробництво електричного, електронного та оптичного устаткування	125280,5	142676,9	2284,9	3349,7
виробництво транспортних засобів та устаткування	242584,6	163818,1	9380,0	14365,0
Виробництво та розподілення електроенергії, газу та води	757852,5	663425,1	48174,0	22400,0

	У тому числі			
	поточна заборгованість за довгостроковими зобов'язаннями		кредиторська заборгованість	
	на початок року	на кінець року	на початок року	на кінець року
	224766,9	158492,3	3226886,7	3534156,3
Добувна промисловість	22732,0	1183,0	7434,0	12544,2
добування паливно-енергетичних корисних копалин	401,0	401,0	6118,5	8225,2
добування корисних копалин, крім паливно-енергетичних	22331,0	782,0	1315,5	4319,0
Переробна промисловість	201954,9	157079,3	2509854,2	2880817,0
у тому числі				
виробництво харчових продуктів, напоїв				
та тютюнових виробів	3694,9	16936,6	1525312,1	1586020,5
легка промисловість	133007,0	126761,1	155422,6	179780,3
текстильне виробництво;				
виробництво одягу,				
хутра та виробів з хутра	133007,0	126761,1	131230,8	139123,7
виробництво шкіри, виробів зі шкіри та інших матеріалів	—	—	24191,8	40656,6
оброблення деревини та виробництво виробів з деревини, крім меблів	348,8	286,8	40977,2	55705,9
целюлозно-паперове виробництво; видавнича діяльність	44188,9	2481,7	80790,6	114248,9
виробництво коксу, продуктів нафтоперероблення	—	—	—	—
хімічна та нафтохімічна промисловість	—	—	187265,5	295150,2
хімічне виробництво	—	—	157722,9	257329,5
виробництво гумових та пластмасових виробів	—	—	29542,6	37820,7
виробництво іншої неметалевої мінеральної продукції	—	68,8	48427,0	203930,6
металургійне виробництво та виробництво готових металевих виробів	333,2	320,1	57806,9	51015,2
машинобудування	19734,6	9768,0	381026,5	343862,5
виробництво машин та устаткування	151,0	89,0	44409,9	64761,2
виробництво електричного, електронного та оптичного устаткування	4913,0	7407,0	118082,6	131920,2
виробництво транспортних засобів та устаткування	14670,6	2272,0	218534,0	147181,1
Виробництво та розподілення електроенергії, газу та води	80,0	230,0	709598,5	640795,1

6.10.

2011

(. .)

	Кредиторська заборгованість – усього		У тому числі			
			за товари, роботи, послуги		за розрахунками з бюджетом	
	на початок року	на кінець року	на початок року	на кінець року	на початок року	на кінець року
	3226886,7	3534156,3	1697711,6	1652548,7	379017,4	391241,0
Добувна промисловість	7434,0	12544,2	810,5	1972,0	4708,9	7833,2
добування паливно-енерге- тичних корисних копалин	6118,5	8225,2	700,5	628,5	3942,3	5240,5
добування корисних копалин, крім паливно-енергетичних	1315,5	4319,0	110,0	1343,5	766,6	2592,7
Переробна промисловість	2509854,2	2880817,0	1178548,4	1206936,7	342618,5	344416,1
у тому числі						
виробництво харчових продуктів, напоїв						
та тютюнових виробів	1525312,1	1586020,5	602460,6	666248,7	307534,1	309358,8
легка промисловість	155422,6	179780,3	79298,4	97069,8	2672,9	1513,5
текстильне виробництво; виробництво одягу, хутра та виробів з хутра	131230,8	139123,7	60230,9	63330,5	2088,8	1257,2
виробництво шкіри, виробів зі шкіри та інших матеріалів	24191,8	40656,6	19067,5	33739,3	584,1	256,3
оброблення деревини та виробництво виробів з деревини, крім меблів	40977,2	55705,9	18080,0	21708,4	729,7	933,7
целюлозно-паперове вироб- ництво; видавнича діяльність	80790,6	114248,9	53356,8	43271,1	8058,8	1370,0
виробництво коксу, продуктів нафтоперероблення	–	–	–	–	–	–
хімічна та нафтохімічна промисловість	187265,5	295150,2	116891,9	134040,8	5026,2	6759,3
хімічне виробництво	157722,9	257329,5	94007,0	103478,2	4314,1	5615,4
виробництво гумових та пластмасових виробів	29542,6	37820,7	22884,9	30562,6	712,1	1143,9
виробництво іншої немета- левої мінеральної продукції	48427,0	203930,6	31469,9	36241,3	1143,3	1585,2
металургійне виробництво та виробництво готових металевих виробів	57806,9	51015,2	45935,8	41333,1	1366,0	1114,1
машинобудування	381026,5	343862,5	213360,4	139027,1	15718,3	21272,0
виробництво машин та устаткування	44409,9	64761,2	15671,4	20512,6	3816,6	5278,0
виробництво електричного, електронного та оптичного устаткування	118082,6	131920,2	19023,7	19927,4	3833,1	4981,3
виробництво транспортних засобів та устаткування	218534,0	147181,1	178665,3	98587,1	8068,6	11012,7
Виробництво та розподілення електроенергії, газу та води	709598,5	640795,1	518352,7	443640,0	31690,0	38991,7

	У тому числі					
	зі страхування		з оплати праці		інша поточна кредиторська заборгованість	
	на початок року	на кінець року	на початок року	на кінець року	на початок року	на кінець року
	32444,6	57623,0	56321,2	67316,3	1061391,9	1365427,3
Добувна промисловість	902,0	1710,3	647,8	629,8	364,8	398,9
добування паливно-енергетичних корисних копалин	821,7	1585,6	434,4	399,0	219,6	371,6
добування корисних копалин, крім паливно-енергетичних	80,3	124,7	213,4	230,8	145,2	27,3
Переробна промисловість	24247,8	46719,4	39532,6	48001,2	924906,9	1234743,6
у тому числі						
виробництво харчових продуктів, напоїв та тютюнових виробів	6374,6	7216,1	12738,8	12915,8	596204,0	590281,1
легка промисловість	1912,9	1944,5	5061,7	3833,9	66476,7	75418,6
текстильне виробництво; виробництво одягу, хутра та виробів з хутра	1485,8	1289,6	3994,1	3033,8	63431,2	70212,6
виробництво шкіри, виробів зі шкіри та інших матеріалів	427,1	654,9	1067,6	800,1	3045,5	5206,0
оброблення деревини та виробництво виробів з деревини, крім меблів	833,0	874,8	1226,0	1246,8	20108,5	30942,2
целюлозно-паперове виробництво; видавнича діяльність	1178,4	1456,6	1763,1	2057,0	16433,5	66094,2
виробництво коксу, продуктів нафтоперероблення	—	—	—	—	—	—
хімічна та нафтохімічна промисловість	637,5	15857,1	1597,7	4783,5	63112,2	133709,5
хімічне виробництво	444,5	15647,4	1160,1	4289,1	57797,2	128299,4
виробництво гумових та пластмасових виробів	193,0	209,7	437,6	494,4	5315,0	5410,1
виробництво іншої неметалевої мінеральної продукції	374,8	680,2	851,7	1224,3	14587,3	164199,6
металургійне виробництво та виробництво готових металевих виробів	741,5	776,5	1106,8	1352,4	8656,8	6439,1
машинобудування	11991,8	17560,4	14636,4	19937,1	125319,6	146065,9
виробництво машин та устаткування	4828,5	7574,6	3245,6	3912,3	16847,8	27483,7
виробництво електричного, електронного та оптичного устаткування	5136,3	8017,4	8615,1	13521,2	81474,4	85472,9
виробництво транспортних засобів та устаткування	2027,0	1968,4	2775,7	2503,6	26997,4	33109,3
Виробництво та розподілення електроенергії, газу та води	7294,8	9193,3	16140,8	18685,3	136120,2	130284,8

6.11.

(,)

()								
	2008		2009		2010		2011	
	тис.грн.	у % до підсу- мку	тис.грн.	у % до підсу- мку	тис.грн.	у % до підсу- мку	тис.грн.	у % до підсу- мку
¹	7252666,4	100,0	7293402,7	100,0	7967291,6	100,0	9437983,5	100,0
Добувна								
промисловість	55366,7	0,8	38793,7	0,5	47482,4	0,6	61981,0	0,7
добування								
паливно-								
енергетичних								
корисних								
копалин	3765,2	0,1	4676,3	0,1	6299,4	0,1	7430,2	0,1
добування								
корисних								
копалин,								
крім паливно-	51601,5	0,7	34117,4	0,4	41183,0	0,5	54550,8	0,6
енергетичних								
Переробна								
промисловість	6143024,2	84,7	6007154,6	82,4	6690792,4	84,0	7298111,2	77,3
у тому числі								
виробництво								
харчових								
продуктів,								
напоїв та								
тютюнових								
виробів	2822364,4	38,9	3040945,9	41,7	3710464,1	46,6	3878579,2	41,1
легка								
промисловість	618043,7	8,5	371481,0	5,1	352699,7	4,4	356527,4	3,8
текстильне								
виробництво;								
виробництво								
одягу, хутра								
та виробів з	594422,3	8,2	339892,8	4,7	305850,1	3,8	294339,4	3,1
хутра								
виробництво								
шкіри,								
виробів зі								
шкіри та								
інших								
матеріалів	23621,4	0,3	31588,2	0,4	46849,6	0,6	62188,0	0,7
оброблення								
деревини та								
виробництво								
виробів з								
деревини, крім								
меблів	135716,6	1,9	143046,2	2,0	141788,0	1,8	151751,4	1,6

	2008		2009		2010		2011	
	тис.грн.	у % до підсу- мку	тис.грн.	у % до підсу- мку	тис.грн.	у % до підсу- мку	тис.грн.	у % до підсу- мку
целюлозно- паперове виробництво; видавнича діяльність	718126,9	9,9	864132,3	11,8	1106940,9	13,9	1231442,0	13,0
виробництво коксу, продуктів нафтопере- роблення	... ²	... ²	... ²	... ²	—	—	—	—
хімічна та нафтохімічна промисловість	372234,8	5,1	240917,8	3,3	233500,6	2,9	217981,1	2,3
хімічне виробництво	239325,7	3,3	103377,9	1,4	98307,3	1,2	111277,5	1,2
виробництво гумових та пластмасових виробів	132909,1	1,8	137539,9	1,9	135193,3	1,7	106703,6	1,1
виробництво іншої неметалевої мінеральної продукції	184103,1	2,5	86268,1	1,2	94142,8	1,2	133244,3	1,4
металургійне виробництво та виробництво готових металевих виробів	226368,8	3,1	127514,9	1,7	160996,4	2,0	241087,2	2,6
машинобу- дування	782203,8	10,8	954833,3	13,1	712424,9	8,9	889287,9	9,4
виробництво машин та устаткування	214204,6	3,0	150834,2	2,1	165616,9	2,1	179769,0	1,9
виробництво електричного, електронного та оптичного устаткування	162250,0	2,2	206572,7	2,8	226455,6	2,8	280699,0	3,0
виробництво транспортних засобів та устаткування	405749,2	5,6	597426,4	8,2	320352,4	4,0	428819,9	4,5
Виробництво та розподілення електроенергії, газу та води	1054275,5	14,5	1247454,4	17,1	1229016,8	15,4	2077891,3	22,0

¹ Дані цієї та наступної таблиці (6.12) сформовано за однорідними продуктами, що за Класифікацією видів економічної діяльності (КВЕД) відносяться до відповідного виду економічної діяльності.

² Див. виноску до табл. 6.1.

6.12.

(,)

	2008		2009		2010		2011	
	тис.грн.	у % до підсу- мку	тис.грн.	у % до підсу- мку	тис.грн.	у % до підсу- мку	тис.грн.	у % до підсу- мку
¹	7324948,2	100,0	7298604,3	100,0	7550693,2	100,0	9397644,1	100,0
Добувна промисловість	50043,6	0,7	34019,9	0,5	45750,4	0,6	56564,4	0,6
добування паливно- енерге- тичних корисних копалин	4821,8	0,1	5772,1	0,1	8568,1	0,1	9932,5	0,1
добування корисних копалин, крім паливно- енергетичних	45221,8	0,6	28247,8	0,4	37182,3	0,5	46631,9	0,5
Переробна промисловість	6205498,7	84,7	5990037,6	82,1	6224641,2	82,4	7177806,0	76,4
у тому числі виробництво харчових продуктів, напоїв та тютюнових виробів	2869033,6	39,2	3195588,8	43,8	3445098,4	45,6	3844842,8	40,9
легка промисловість	600800,3	8,2	359454,2	4,9	345128,0	4,6	364470,6	3,9
текстильне виробництво; виробництво одягу, хутра та виробів з хутра	577501,1	7,9	329612,7	4,5	300473,5	4,0	305742,2	3,3
виробництво шкіри, виробів зі шкіри та інших матеріалів	23299,2	0,3	29841,5	0,4	44654,5	0,6	58728,4	0,6
оброблення деревини та виробництво виробів з деревини, крім меблів	126194,7	0,2	134395,5	1,8	135293,4	1,8	147786,3	1,6

	2008		2009		2010		2011	
	тис.грн.	у % до підсу- мку	тис.грн.	у % до підсу- мку	тис.грн.	у % до підсу- мку	тис.грн.	у % до підсу- мку
целюлозно- паперове виробництво; видавнича діяльність	588225,9	0,8	747029,7	10,2	924586,8	12,2	1072652,1	11,4
виробництво коксу, продуктів нафтопере- роблення	... ²	... ²	... ²	... ²	—	—	—	—
хімічна та нафтохімічна промисловість	435713,9	6,0	234006,8	3,2	231470,0	3,1	225826,0	2,4
хімічне виробництво	238886,8	3,3	112006,9	1,5	99010,9	1,3	114288,7	1,2
виробництво гумових та пластмасових виробів	196827,1	2,7	121999,9	1,7	132459,1	1,8	111537,3	1,2
виробництво іншої неметалевої мінеральної продукції	191391,0	2,6	96045,5	1,3	92707,1	1,2	148310,4	1,6
металургійне виробництво та виробництво готових металевих виробів	197267,3	2,7	157572,5	2,2	164299,5	2,2	247284,0	2,6
машинобуду- вання	930877,3	12,7	891718,9	12,2	737433,6	9,8	939939,5	10,0
виробництво машин та устаткування	221096,2	3,0	145888,7	2,0	166667,9	2,2	183271,6	2,0
виробництво електричного, електронного та оптичного устаткування	191960,6	2,6	191585,6	2,6	239598,5	3,2	275282,0	2,9
виробництво транспортних засобів та устаткування	517820,5	7,1	554244,6	7,6	331167,2	4,4	481385,9	5,1
Виробництво та розподілення електроенергії, газу та води	1069405,9	14,6	1274546,8	17,4	1280301,6	17,0	2163273,7	23,0

¹ Див. першу виноску до табл. 6.11.² Див. виноску до табл. 6.1.

6.13.

(. . .)

		Фінансовий результат (сальдо)	Підприємства, які одержали прибуток		Підприємства, які одержали збиток	
			у % до загальної кількості підпри- ємств	фінансовий результат	у % до загальної кількості підпри- ємств	фінансовий результат
	2007	42793,7	64,4	191193,6	35,6	148399,9
	2008	6305805,5	60,1	267919,0	39,9	573724,5
	2009	680909,8	57,4	339001,2	42,6	419911,0
	2010	150153,5	53,4	555041,2	46,6	404887,7
	2011	224690,4	61,3	567289,5	38,7	342599,1
Добувна промисловість	2007	1149,2	71,4	2593,0	28,6	1443,8
	2008	3994,5	81,3	6513,3	18,7	2518,8
	2009	178,4	78,9	3994,7	21,1	3816,3
	2010	3506,6	66,7	5067,3	33,3	1560,7
	2011	-1801,7	69,2	6191,8	30,8	7993,5
добування паливно- енергетичних корисних копалин	2007	-1133,0	66,7	0,0	33,3	1133,0
	2008	-1046,0	83,3	0,0	16,7	1046,0
	2009	-2265,4	75,0	7,2	25,0	2272,6
	2010	1821,6	75,0	1823,0	25,0	1,4
	2011	-2598,0	71,4	9,4	28,6	2607,4
добування корисних копалин, крім паливно- енергетичних	2007	2282,2	75,0	2593,0	25,0	310,8
	2008	5040,5	80,0	6513,3	20,0	1472,8
	2009	2443,8	81,8	3987,5	18,2	1543,7
	2010	1685,0	60,0	3244,3	40,0	1559,3
	2011	796,3	66,7	6182,4	33,3	5386,1
Переробна промисловість	2007	63371,1	65,4	180085,9	34,6	116714,8
	2008	-359302,7	60,4	207350,1	39,6	566652,8
	2009	-93091,6	57,4	275589,1	42,6	368680,7
	2010	141039,1	53,5	499230,9	46,5	358191,8
	2011	181453,5	61,5	448151,0	38,5	266697,5
у тому числі						
виробництво харчових продуктів, напоїв та тютюнових виробів	2007	1066,9	65,8	60782,9	34,2	59716,0
	2008	-114571,5	63,4	52937,8	36,6	167509,3
	2009	17112,0	65,3	98121,2	34,7	81009,2
	2010	255577,3	56,4	303422,1	43,6	47844,8
	2011	206961,2	59,5	267775,8	40,5	60814,6
легка промисловість	2007	9089,8	69,9	12727,4	30,1	3637,6
	2008	-36816,9	67,1	16353,4	32,9	53170,3
	2009	8153,0	67,1	12324,4	32,9	4171,4
	2010	-9163,0	57,1	16827,6	42,9	25990,6
	2011	-8624,3	68,1	21488,7	31,9	30113,0

		Фінансовий результат (сальдо)	Підприємства, які одержали прибуток		Підприємства, які одержали збиток	
			у % до загальної кількості підпри- ємств	фінансовий результат	у % до загальної кількості підпри- ємств	фінансовий результат
текстильне виробництво	2007	7864,8	70,1	11396,1	29,9	3531,3
виробництво одягу,	2008	-37678,7	68,8	15035,4	31,2	52714,1
хутра та виробів з хутра	2009	5641,6	65,7	9791,7	34,3	4150,1
	2010	-10946,8	56,3	14439,8	43,8	25386,6
	2011	-8441,0	67,7	18942,0	32,3	27383,0
виробництво шкіри,	2007	1225,0	66,7	1331,3	33,3	106,3
виробів зі шкіри та	2008	861,8	40,0	1318,0	60,0	456,2
інших матеріалів	2009	2511,4	83,3	2532,7	16,7	21,3
	2010	1783,8	66,7	2387,8	33,3	604,0
	2011	-183,3	71,4	2546,7	28,6	2730,0
оброблення деревини та	2007	-1600,0	65,1	3546,1	34,9	5146,1
виробництво виробів з	2008	-4668,4	69,5	3901,5	30,5	8569,9
деревини, крім меблів	2009	-1779,5	68,3	4959,8	31,7	6739,3
	2010	-14490,4	48,9	3186,7	51,1	17677,1
	2011	-15733,0	64,6	2782,2	35,4	18515,2
целюлозно-паперове	2007	27843,2	59,3	36750,3	40,7	8907,1
виробництво; видавнича	2008	64537,6	48,7	87074,3	51,3	22536,7
діяльність	2009	106760,3	53,8	113290,4	46,2	6530,1
	2010	128265,9	59,1	131080,2	40,9	2814,3
	2011	97484,3	49,3	105797,8	50,7	8313,5
виробництво коксу,	2007
продуктів	2008
нафтоперероблення	2009
	2010	-	-	-	-	-
	2011	-	-	-	-	-
хімічна та нафтохімічна	2007	4914,0	63,3	6402,4	36,7	1488,4
промисловість	2008	-176693,8	64,0	2444,2	36,0	179138,0
	2009	-162909,6	49,0	7595,4	51,0	170505,0
	2010	-171166,3	56,4	12319,4	43,6	183485,7
	2011	-79056,9	65,9	12758,8	34,1	91815,7
хімічне виробництво	2007	-29,3	44,4	795,2	55,6	824,5
	2008	-169889,4	52,9	159,3	47,1	170048,7
	2009	-167521,4	40,0	934,4	60,0	168455,8
	2010	-133195,5	50,0	5933,3	50,0	139128,8
	2011	-86986,2	52,9	4560,7	47,1	91546,9
виробництво гумових та	2007	4943,3	74,2	5607,2	25,8	663,9
пластмасових виробів	2008	-6804,4	69,7	2284,9	30,3	9089,3
	2009	4611,8	54,8	6661,0	45,2	2049,2
	2010	-37970,8	60,9	6386,1	39,1	44356,9
	2011	7929,3	75,0	8198,1	25,0	268,8

		Фінансовий результат (сальдо)	Підприємства, які одержали прибуток		Підприємства, які одержали збиток	
			у % до загальної кількості підпри- ємств	фінансо- вий результат	у % до загальної кількості підпри- ємств	фінансо- вий результат
виробництво іншої	2007	7966,2	64,4	12306,5	35,6	4340,3
неметалевої мінеральної	2008	-2289,1	55,2	7175,7	44,8	9464,8
продукції	2009	-9134,3	53,2	3435,9	46,8	12570,2
	2010	-10990,7	45,7	1926,6	54,3	12917,3
	2011	-361,7	61,9	3452,0	38,1	3813,7
металургійне виробництво	2007	5711,4	72,7	8284,2	27,3	2572,8
та виробництво готових	2008	5121,7	57,6	11186,2	42,4	6064,5
металевих виробів	2009	-23715,1	34,4	1785,0	65,6	25500,1
	2010	-6000,4	46,2	6233,9	53,8	12234,3
	2011	2899,1	59,6	5961,1	40,4	3062,0
машинобудування	2007	8604,5	67,1	34915,1	32,9	26310,6
	2008	-90822,2	53,4	21488,5	46,6	112310,7
	2009	-24530,0	50,6	31357,2	49,4	55887,2
	2010	-28174,0	55,0	22645,8	45,0	50819,8
	2011	-22760,6	65,8	24305,7	34,2	47066,3
виробництво машин та	2007	4460,9	66,2	11680,8	33,8	7219,9
устаткування	2008	40,0	54,5	13225,2	45,5	13185,2
	2009	603,6	52,2	5271,2	47,8	4667,6
	2010	6510,3	58,3	13948,1	41,7	7437,8
	2011	-12800,5	64,6	5876,2	35,4	18676,7
виробництво електрич-	2007	-6589,1	65,8	8586,2	34,2	15175,3
ного, електронного та	2008	-91821,8	50,7	3520,1	49,3	95341,9
оптичного устаткування	2009	-1732,5	53,8	23840,0	46,2	25572,5
	2010	-21126,5	58,3	6069,7	41,7	27196,2
	2011	1745,3	74,1	17013,5	25,9	15268,2
виробництво	2007	10732,7	76,5	14648,1	23,5	3915,4
транспортних засобів	2008	959,6	61,5	4743,2	38,5	3783,6
та устаткування	2009	-23401,1	23,1	2246,0	76,9	25647,1
	2010	-13557,8	25,0	2628,0	75,0	16185,8
	2011	-11705,4	27,3	1416,0	72,7	13121,4
Виробництво та	2007	-21726,6	47,5	8514,7	52,5	30241,3
розподілення електроенергії,	2008	49502,7	50,8	54055,6	49,2	4552,9
газу та води	2009	12003,4	50,8	59417,4	49,2	47414,0
	2010	5607,8	49,1	50743,0	50,9	45135,2
	2011	45038,6	57,9	112946,7	42,1	67908,1

¹ Див. виноску до табл. 6.1.

6.14.

()

(. .)

		Фінансовий результат (сальдо)	Підприємства, які одержали прибуток		Підприємства, які одержали збиток	
			у % до загальної кількості підпри- ємств	фінансовий результат	у % до загальної кількості підпри- ємств	фінансовий результат
	2007	614723,4	63,7	146769,3	36,3	161492,7
	2008	6347339,1	59,2	213028,8	40,8	560367,9
	2009	6190214,1	56,3	251738,3	43,7	441952,4
	2010	65414,6	51,9	411863,0	48,1	417277,6
	2011	49680,4	60,2	409312,0	39,8	359631,6
Добувна промисловість	2007	116,5	71,4	1560,3	28,6	1443,8
	2008	2542,5	81,3	5062,3	18,7	2519,8
	2009	-864,6	78,9	2975,1	21,1	3839,7
	2010	2703,7	66,7	4265,3	33,3	1561,6
	2011	-3737,7	69,2	4255,8	30,8	7993,5
добування паливно- енергетичних корисних копалин	2007	-1133,0	66,7	0,0	33,3	1133,0
	2008	-1046,0	83,3	0,0	16,7	1046,0
	2009	-2268,0	75,0	4,6	25,0	2272,6
	2010	1821,6	75,0	1823,0	25,0	1,4
	2011	-2598,0	71,4	9,4	28,6	2607,4
добування корисних копалин, крім паливно- енергетичних	2007	1249,5	75,0	1560,3	25,0	310,8
	2008	3588,5	80,0	5062,3	20,0	1473,8
	2009	1403,4	81,8	2970,5	18,2	1567,1
	2010	882,1	60,0	2442,3	40,0	1560,2
	2011	-1139,7	66,7	4246,4	33,3	5386,1
Переробна промисловість	2007	12179,6	64,7	141632,6	35,3	129453,0
	2008	-386685,9	59,2	164812,6	40,8	551498,5
	2009	-185431,0	56,4	201998,3	43,6	387429,3
	2010	17329,3	52,0	369773,4	48,0	352444,1
	2011	52556,6	60,4	316321,8	39,6	263765,2
у тому числі						
виробництво харчових продуктів, напоїв та тютюнових виробів	2007	-18784,6	64,8	50540,6	35,2	69325,2
	2008	-115851,5	62,3	41164,0	37,7	157015,5
	2009	-34846,5	64,1	64417,6	35,9	99264,1
	2010	174375,2	56,4	223588,5	43,6	49213,3
	2011	110783,4	58,8	174972,3	41,2	64188,9
легка промисловість	2007	5648,2	69,9	9469,4	30,1	3821,2
	2008	-40998,3	67,1	14454,7	32,9	55453,0
	2009	5240,9	67,1	8706,6	32,9	3465,7
	2010	-12000,5	57,1	12453,1	42,9	24453,6
	2011	-9198,1	68,1	17575,9	31,9	26774,0

		Фінансовий результат (сальдо)	Підприємства, які одержали прибуток		Підприємства, які одержали збиток	
			у % до загальної кількості підпри- ємств	фінансо- вий результат	у % до загальної кількості підпри- ємств	фінансо- вий результат
текстильне виробництво	2007	4622,3	70,1	8337,2	29,9	3714,9
виробництво одягу,	2008	-41634,8	68,8	13347,7	31,2	54982,5
хутра та виробів з хутра	2009	3382,5	65,7	6826,9	34,3	3444,4
	2010	-13056,3	56,3	10793,3	43,7	23849,6
	2011	-7976,8	67,7	15817,2	32,3	23794,0
виробництво шкіри,	2007	1025,9	66,7	1132,2	33,3	106,3
виробів зі шкіри та	2008	636,5	40,0	1107,0	60,0	470,5
інших матеріалів	2009	1858,4	83,3	1879,7	16,7	21,3
	2010	1055,8	66,7	1659,8	33,3	604,0
	2011	-1221,3	71,4	1758,7	28,6	2980,0
оброблення деревини та	2007	-2305,3	64,4	3013,8	35,6	5319,1
виробництво виробів з	2008	-5367,2	68,1	3318,6	31,9	8685,8
деревини, крім меблів	2009	-2303,0	66,2	4614,9	33,8	6917,9
	2010	-15409,6	47,9	2864,7	52,1	18274,3
	2011	-16146,3	64,6	2440,1	35,4	18586,4
целюлозно-паперове	2007	19559,8	56,8	28572,0	43,2	9012,2
виробництво; видавнича	2008	46066,0	47,4	68718,6	52,6	22652,6
діяльність	2009	78662,0	51,3	85288,5	48,7	6626,5
	2010	91729,9	57,6	94608,1	42,4	2878,2
	2011	68598,0	47,9	76958,1	52,1	8360,1
виробництво коксу,	2007
продуктів	2008
нафтоперероблення	2009
	2010	-	-	-	-	-
	2011	-	-	-	-	-
хімічна та нафтохімічна	2007	2166,9	63,3	3686,3	36,7	1519,4
промисловість	2008	-178019,7	64,0	1675,1	36,0	179694,8
	2009	-163586,5	49,0	5598,1	51,0	169184,6
	2010	-169813,5	53,8	10254,4	46,2	180067,9
	2011	-81302,5	63,4	10576,9	36,6	91879,4
хімічне виробництво	2007	-261,0	44,4	591,0	55,6	852,0
	2008	-169950,8	52,9	123,1	47,1	170073,9
	2009	-167791,2	40,0	716,4	60,0	168507,6
	2010	-134030,5	43,8	5104,0	56,2	139134,5
	2011	-87968,4	52,9	3601,2	47,1	91569,6
виробництво гумових та	2007	2427,9	74,2	3095,3	25,8	667,4
пластмасових виробів	2008	-8068,9	69,7	1552,0	30,3	9620,9
	2009	4204,7	54,8	4881,7	45,2	677,0
	2010	-35783,0	60,9	5150,4	39,1	40933,4
	2011	6665,9	70,8	6975,7	29,2	309,8

		Фінансовий результат (сальдо)	Підприємства, які одержали прибуток		Підприємства, які одержали збиток	
			у % до загальної кількості підпри- ємств	фінансо- вий результат	у % до загальної кількості підпри- ємств	фінансо- вий результат
виробництво іншої неметалевої мінеральної продукції	2007	4872,1	64,4	9233,7	35,6	4361,6
	2008	-3995,1	55,2	5588,3	44,8	9583,4
	2009	-10194,0	53,2	2860,3	46,8	13054,3
	2010	-9769,3	43,5	1641,2	56,5	11410,5
	2011	-1421,5	59,5	2204,0	40,5	3625,5
металургійне виробництво та виробництво готових металевих виробів	2007	3742,3	72,7	6378,7	27,3	2636,4
	2008	2347,0	54,5	8589,8	45,5	6242,8
	2009	-24690,3	34,4	1397,8	65,6	26088,1
	2010	-7726,5	42,3	4799,7	57,7	12526,2
	2011	1838,2	51,9	4725,0	48,1	2886,8
машинобудування	2007	-1006,5	66,5	27695,8	33,5	28702,3
	2008	-86391,1	52,1	17677,6	47,9	104068,7
	2009	-30137,4	49,4	26872,4	50,6	57009,8
	2010	-29822,0	52,5	18245,8	47,5	48067,8
	2011	-20481,0	66,7	23439,9	33,3	43920,9
виробництво машин та устаткування	2007	1879,8	64,8	9509,6	35,2	7629,8
	2008	-2677,0	53,0	11369,0	47,0	14046,0
	2009	-293,0	50,7	4515,9	49,3	4808,9
	2010	4908,2	58,3	12413,3	41,7	7505,1
	2011	-14678,1	64,6	4344,6	35,4	19022,7
виробництво електрич- ного, електронного та оптичного устаткування	2007	-10893,9	65,8	6341,2	34,2	17235,1
	2008	-82652,8	50,7	3186,9	49,3	85839,7
	2009	-5981,1	52,5	20373,5	47,5	26354,6
	2010	-19426,0	53,3	4550,5	46,7	23976,5
	2011	4386,2	74,1	16153,3	25,9	11767,1
виробництво транспортних засобів та устаткування	2007	8007,6	76,5	11845,0	23,5	3837,4
	2008	-1061,3	53,8	3121,7	46,2	4183,0
	2009	-23863,3	23,1	1983,0	76,9	25846,3
	2010	-15304,2	25,0	1282,0	75,0	16586,2
	2011	-10189,1	36,4	2942,0	63,6	13131,1
Виробництво та розподілення електроенергії, газу та води	2007	-27019,5	47,5	3576,4	52,5	30595,9
	2008	36804,3	52,5	43153,9	47,5	6349,6
	2009	-3918,5	49,2	46764,9	50,8	50683,4
	2010	-25447,6	47,2	37824,3	52,8	63271,9
	2011	861,5	56,1	88734,4	43,9	87872,9

¹ Див. виноску до табл. 6.1.

6.15.

()

2011

(. .)

	Доход (виручка) від реалізації продукції (товарів, робіт, послуг)	Непрямі податки та інші вираху- вання з доходу	Чистий доход (виручка) від реалізації продукції	Інші опера- ційні доходи	Інші доходи
	15007502,4	4817660,5	10189841,9	1650621,5	101999,5
Добувна промисловість	89669,7	11373,3	78296,4	21950,9	1348,0
добування паливно-енерге- тичних корисних копалин	9593,9	1479,0	8114,9	849,0	763,0
добування корисних копалин, крім паливно-енергетичних	80075,8	9894,3	70181,5	21101,9	585,0
Переробна промисловість	12286664,1	4368875,3	7917788,8	1221012,5	63951,7
у тому числі					
виробництво харчових продуктів, напоїв					
та тютюнових виробів	8402713,3	3969559,3	4433154,0	303250,8	31698,0
легка промисловість	401906,8	38110,0	363796,8	194772,9	22810,7
текстильне виробництво;					
виробництво одягу,					
хутра та виробів з хутра	328500,8	32000,0	296500,8	125464,3	22221,5
виробництво шкіри, виробів зі шкіри та інших матеріалів	73406,0	6110,0	67296,0	69308,6	589,2
оброблення деревини та					
виробництво виробів з					
деревини, крім меблів	94176,9	7167,5	87009,4	45449,6	252,6
целюлозно-паперове вироб- ництво; видавнича діяльність	1308236,9	76629,8	1231607,1	325705,6	813,4
виробництво коксу, продуктів					
нафтоперероблення	—	—	—	—	—
хімічна та нафтохімічна					
промисловість	315882,2	45017,1	270865,1	73985,1	622,5
хімічне виробництво	146509,1	23464,1	123045,0	46801,0	77,0
виробництво гумових та					
пластмасових виробів	169373,1	21553,0	147820,1	27184,1	545,5
виробництво іншої немета- левої мінеральної продукції	154346,6	25678,8	128667,8	4210,1	845,0
металургійне виробництво					
та виробництво готових					
металевих виробів	275198,1	44934,7	230263,4	20075,2	2174,4
машинобудування	1112025,3	146160,8	965864,5	232192,0	3956,1
виробництво машин та					
устаткування	162176,9	16511,4	145665,5	33257,3	245,8
виробництво електричного, електронного та оптичного					
устаткування	387425,1	45169,5	342255,6	60327,5	2066,2
виробництво транспортних засобів та устаткування	562423,3	84479,9	477943,4	138607,2	1644,1
Виробництво та розподілення електроенергії, газу та води	2631168,6	437411,9	2193756,7	407658,1	36699,8

‰

. q

+ 2011

127

	Разом чисті доходи	Опера- ційні витрати	Інші витрати	Разом витрати	Чистий прибуток (збиток)
	11942462,9	11464043,0	253729,5	11892782,5	49680,4
Добувна промисловість	101595,3	98517,9	4879,1	105333,0	-3737,7
добування паливно-енерге- тичних корисних копалин	9726,9	12212,9	112,0	12324,9	-2598,0
добування корисних копалин, крім паливно-енергетичних	91868,4	86305,0	4767,1	93008,1	-1139,7
Переробна промисловість	9202753,0	8784961,1	236338,4	9150196,4	52556,6
у тому числі					
виробництво харчових продуктів, напоїв					
та тютюнових виробів	4768102,8	4492240,2	68901,4	4657319,4	110783,4
легка промисловість	581380,4	555129,7	34875,0	590578,5	-9198,1
текстильне виробництво; виробництво одягу,					
хутра та виробів з хутра	444186,6	420609,1	32018,5	452163,4	-7976,8
виробництво шкіри, виробів зі шкіри та інших матеріалів	137193,8	134520,6	2856,5	138415,1	-1221,3
оброблення деревини та виробництво виробів з деревини, крім меблів	132711,6	143628,3	4816,3	148857,9	-16146,3
целюлозно-паперове вироб- ництво; видавнича діяльність	1558126,1	1440106,8	20535,0	1489528,1	68598,0
виробництво коксу, продуктів нафтоперероблення	—	—	—	—	—
хімічна та нафтохімічна промисловість	345472,7	355047,3	69482,3	426775,2	-81302,5
хімічне виробництво	169923,0	189017,7	67891,5	257891,4	-87968,4
виробництво гумових та пластмасових виробів	175549,7	166029,6	1590,8	168883,8	6665,9
виробництво іншої немета- левої мінеральної продукції	133722,9	133209,5	875,1	135144,4	-1421,5
металургійне виробництво та виробництво готових металевих виробів	252513,0	246349,3	3264,6	250674,8	1838,2
машинобудування	1202012,6	1193223,5	31549,7	1222493,6	-20481,0
виробництво машин та устаткування	179168,6	184486,4	7482,7	193846,7	-14678,1
виробництво електричного, електронного та оптичного устаткування	404649,3	387747,6	15156,4	400263,1	4386,2
виробництво транспортних засобів та устаткування	618194,7	620989,5	8910,6	628383,8	-10189,1
Виробництво та розподілення електроенергії, газу та води	2638114,6	2580564,0	12512,0	2637253,1	861,5

6.16.

(. .)				
		Результат від операційної діяльності	Витрати операційної діяльності	Рівень рентабельності (збитковості), %
	2007	165182,2	7004788,7	2,4
	2008	43046,8	8945468,1	0,5
	2009	159764,1	8621663,8	1,9
	2010	418602,7	9056334,2	4,6
	2011	376420,4	11464043,0	3,3
Добувна промисловість	2007	961,5	26661,0	3,6
	2008	3767,4	57598,9	6,5
	2009	2527,4	56705,8	4,5
	2010	1256,6	70346,1	1,8
	2011	1729,4	98517,9	1,8
добування паливно-енергетичних корисних копалин	2007	-1470,0	5941,0	-24,7
	2008	-1655,0	6426,0	-25,8
	2009	-2552,4	8081,6	-31,6
	2010	-3070,4	12371,0	-24,8
	2011	-3249,0	12212,9	-26,6
добування корисних копалин, крім паливно-енергетичних	2007	2431,5	20720,0	11,7
	2008	5422,4	51172,9	10,6
	2009	5079,8	48624,2	10,4
	2010	4327,0	57975,1	7,5
	2011	4978,4	86305,0	5,8
Переробна промисловість	2007	178842,6	6278254,7	2,8
	2008	-5739,7	7732795,4	-0,1
	2009	166158,1	7154014,1	2,3
	2010	427360,3	7611235,4	5,6
	2011	353840,2	8784961,1	4,0
у тому числі				
виробництво харчових продуктів, напоїв та тютюнових виробів	2007	59480,2	2654286,8	2,2
	2008	52821,8	3272820,2	1,6
	2009	103736,6	3636751,9	2,9
	2010	318234,5	3842717,7	8,3
	2011	244164,6	4492240,2	5,4
легка промисловість	2007	16246,8	361737,2	4,5
	2008	34342,7	444607,5	7,7
	2009	19430,1	360966,6	5,4
	2010	8468,9	440301,4	1,9
	2011	3440,0	555129,7	0,6

		Результат від операційної діяльності	Витрати операційної діяльності	Рівень рентабельності (збитковості), %
текстильне виробництво	2007	15057,4	340615,3	4,4
виробництво одягу,	2008	33284,9	416417,4	8,0
хутра та виробів з хутра	2009	16957,7	325396,3	5,2
	2010	6439,7	385302,2	1,7
	2011	1356,0	420609,1	0,3
виробництво шкіри,	2007	1189,4	21121,9	5,6
виробів зі шкіри та	2008	1057,8	28190,1	3,8
інших матеріалів	2009	2472,4	35570,3	7,0
	2010	2029,2	54999,2	3,7
	2011	2084,0	134520,6	1,5
оброблення деревини та	2007	1544,9	79200,7	2,0
виробництво виробів з	2008	2190,2	98846,4	2,2
деревини, крім меблів	2009	3280,5	91529,3	3,6
	2010	-5920,4	115658,0	-5,1
	2011	-11169,3	143628,3	-7,8
целюлозно-паперове	2007	46521,0	610133,3	7,6
виробництво; видавнича	2008	87643,2	809952,4	10,8
діяльність	2009	135453,5	930338,8	14,6
	2010	165621,3	1252639,0	13,2
	2011	117205,9	1440106,8	8,1
виробництво коксу,	2007
продуктів	2008
нафтоперероблення	2009
	2010	—	—	—
	2011	—	—	—
хімічна та нафтохімічна	2007	20866,5	995160,1	2,1
промисловість	2008	-136712,8	1148948,9	-11,9
	2009	-69532,1	538212,0	-12,9
	2010	-32474,3	492318,2	-6,6
	2011	-10197,1	355047,3	-2,9
хімічне виробництво	2007	14414,4	811698,8	1,8
	2008	-141803,5	928766,7	-15,3
	2009	-83013,9	357907,7	-23,2
	2010	-3851,3	227461,6	-1,7
	2011	-19171,7	189017,7	-10,1
виробництво гумових та	2007	6452,1	183461,3	3,5
пластмасових виробів	2008	5090,7	220182,2	2,3
	2009	13481,8	180304,3	7,5
	2010	-28623,0	264856,6	-10,8
	2011	8974,6	166029,6	5,4

		Результат від операційної діяльності	Витрати операційної діяльності	Рівень рентабельності (збитковості), %
виробництво іншої неметалевої мінеральної продукції	2007	11546,1	207759,1	5,6
	2008	7831,3	218877,3	3,6
	2009	-8181,3	93641,5	-8,7
	2010	-10908,7	153184,4	-7,1
	2011	-331,6	133209,5	-0,2
металургійне виробництво та виробництво готових металевих виробів	2007	8683,4	198414,9	4,4
	2008	10083,8	252850,9	4,0
	2009	-16002,8	134174,5	-11,9
	2010	-4212,8	159822,4	-2,6
	2011	3989,3	246349,3	1,6
машинобудування	2007	14120,8	967945,2	1,5
	2008	-64329,4	1202275,3	-5,4
	2009	-3224,6	1179555,3	-0,3
	2010	-11279,1	993862,4	-1,1
	2011	4833,0	1193223,5	0,4
виробництво машин та устаткування	2007	4754,6	256045,5	1,9
	2008	145,1	273476,5	0,1
	2009	2726,6	149690,3	1,8
	2010	6862,1	218754,5	3,1
	2011	-5563,6	184486,4	-3,0
виробництво електрич- ного, електронного та оптичного устаткування	2007	-7075,8	224269,0	-3,2
	2008	-73702,1	355932,5	-20,7
	2009	7690,8	343048,9	2,2
	2010	-12426,7	298591,4	-4,2
	2011	14835,5	387747,6	3,8
виробництво транспортних засобів та устаткування	2007	16442,0	487630,7	3,4
	2008	9227,6	572866,3	1,6
	2009	-13642,0	686816,1	-2,0
	2010	-5714,5	476516,5	-1,2
	2011	-4438,9	620989,5	-0,7
Виробництво та розподілення електроенергії, газу та води	2007	-14621,9	699873,0	-2,1
	2008	45019,1	1155073,8	3,9
	2009	-8921,4	1410943,9	-0,6
	2010	-10014,2	1374752,7	-0,7
	2011	20850,8	2580564,0	0,8

¹ Див. виноску до табл. 6.1.

6.17.

(. . .)				
		Чистий прибуток (збиток)	Витрати діяльності	Рівень рентабельності (збитковості), %
	2007	614723,4	7399394,9	60,2
	2008	6347339,1	9499375,9	63,7
	2009	6190214,1	9156852,5	62,1
	2010	65414,6	9653947,8	-0,1
	2011	49680,4	11892782,5	0,4
Добувна промисловість	2007	116,5	29561,2	0,4
	2008	2542,5	60798,6	4,2
	2009	-864,6	61850,9	-1,4
	2010	2703,7	74307,0	3,6
	2011	-3737,7	105333,0	-3,5
добування паливно- енергетичних корисних копалин	2007	-1133,0	6373,0	-17,8
	2008	-1046,0	6470,0	-16,2
	2009	-2268,0	9431,2	-24,0
	2010	1821,6	12715,0	14,3
	2011	-2598,0	12324,9	-21,1
добування корисних копалин, крім паливно- енергетичних	2007	1249,5	23188,2	5,4
	2008	3588,5	54328,6	6,6
	2009	1403,4	52419,7	2,7
	2010	882,1	61592,0	1,4
	2011	-1139,7	93008,1	-1,2
Переробна промисловість	2007	12179,6	6650819,6	0,2
	2008	-386685,9	8257935,9	-4,7
	2009	-185431,0	7653223,8	-2,4
	2010	17329,3	8169911,1	0,2
	2011	52556,6	9150196,4	0,6
у тому числі				
виробництво харчових продуктів, напоїв та тютюнових виробів	2007	-18784,6	2750611,8	-0,7
	2008	-115851,5	3505207,1	-3,3
	2009	-34846,5	3846080,5	-0,9
	2010	174375,2	4030774,3	4,3
	2011	110783,4	4657319,4	2,4
легка промисловість	2007	5648,2	390433,1	1,4
	2008	-40998,3	546291,9	-7,5
	2009	5240,9	417487,7	1,3
	2010	-12000,5	490799,7	-2,4
	2011	-9198,1	590578,5	-1,6

		Чистий прибуток (збиток)	Витрати діяльності	Рівень рентабельності (збитковості), %
текстильне виробництво	2007	4622,3	368803,5	1,3
виробництво одягу,	2008	-41634,8	517649,5	-8,0
хутра та виробів з хутра	2009	3382,5	381127,4	0,9
	2010	-13056,3	434548,4	-3,0
	2011	-7976,8	452163,4	-1,8
виробництво шкіри,	2007	1025,9	21629,6	4,7
виробів зі шкіри та	2008	636,5	28642,4	2,2
інших матеріалів	2009	1858,4	36360,3	5,1
	2010	1055,8	56251,3	1,9
	2011	-1221,3	138415,1	-0,9
оброблення деревини та	2007	-2305,3	83423,7	-2,8
виробництво виробів з	2008	-5367,2	111261,6	-4,8
деревини, крім меблів	2009	-2303,0	98013,4	-2,3
	2010	-15409,6	128651,2	-12,0
	2011	-16146,3	148857,9	-10,8
целюлозно-паперове	2007	19559,8	642889,9	3,0
виробництво; видавнича	2008	46066,0	855130,8	5,4
діяльність	2009	78662,0	989379,3	8,0
	2010	91729,9	1371249,2	6,7
	2011	68598,0	1489528,1	4,6
виробництво коксу,	2007
продуктів	2008
нафтоперероблення	2009
	2010	—	—	—
	2011	—	—	—
хімічна та нафтохімічна	2007	2166,9	1030301,6	0,2
промисловість	2008	-178019,7	1208462,9	-14,7
	2009	-163586,5	639928,1	-25,6
	2010	-169813,5	647058,0	-26,2
	2011	-81302,5	426775,2	-19,1
хімічне виробництво	2007	-261,0	833101,6	0,0
	2008	-169950,8	970134,7	-17,5
	2009	-167791,2	447238,2	-37,5
	2010	-134030,5	373118,6	-35,9
	2011	-87968,4	257891,4	-34,1
виробництво гумових та	2007	2427,9	197200,0	1,2
пластмасових виробів	2008	-8068,9	238328,2	-3,4
	2009	4204,7	192689,9	2,2
	2010	-35783,0	273939,4	-13,1
	2011	6665,9	168883,8	3,9

		Чистий прибуток (збиток)	Витрати діяльності	Рівень рентабельності (збитковості), %
виробництво іншої неметалевої мінеральної продукції	2007	4872,1	337427,8	1,4
	2008	-3995,1	251691,4	-1,6
	2009	-10194,0	96652,3	-10,5
	2010	-9769,3	152962,6	-6,4
	2011	-1421,5	135144,4	-1,1
металургійне виробництво та виробництво готових металевих виробів	2007	3742,3	206894,5	1,8
	2008	2347,0	260795,6	0,9
	2009	-24690,3	144425,3	-17,1
	2010	-7726,5	163572,7	-4,7
	2011	1838,2	250674,8	0,7
машинобудування	2007	-1006,5	999710,3	-0,1
	2008	-86391,1	1230014,6	-7,0
	2009	-30137,4	1227469,0	-2,5
	2010	-29822,0	1019456,6	-2,9
	2011	-20481,0	1222493,6	-1,7
виробництво машин та устаткування	2007	1879,8	262097,4	0,7
	2008	-2677,0	279688,6	-1,0
	2009	-293,0	167441,0	-0,2
	2010	4908,2	224124,1	2,2
	2011	-14678,1	193846,7	-7,6
виробництво електрич- ного, електронного та оптичного устаткування	2007	-10893,9	236254,9	-4,6
	2008	-82652,8	365839,0	-22,6
	2009	-5981,1	359932,8	-1,7
	2010	-19426,0	307272,2	-6,3
	2011	4386,2	400263,1	1,1
виробництво транспортних засобів та устаткування	2007	8007,6	501358,0	1,6
	2008	-1061,3	584487,0	-0,2
	2009	-23863,3	700095,2	-3,4
	2010	-15304,2	488060,3	-3,1
	2011	-10189,1	628383,8	-1,6
Виробництво та розподілення електроенергії, газу та води	2007	-27019,5	719014,1	-3,8
	2008	36804,3	1180641,4	3,1
	2009	-3918,5	1441777,8	-0,3
	2010	-25447,6	1409729,7	-1,8
	2011	861,5	2637253,1	0,0

¹ Див. виноску до табл. 6.1.

VII.

,

За підсумками 2011р. в Чернігівській області в розрахунку на 10 тис. осіб наявного населення в середньому припадало 52 малі підприємства та 4 середніх підприємств.

Станом на 31.12.2011р. загальна вартість необоротних активів у підприємств області становила 18251,9 млн.грн. У статистично середніх підприємств вона складала 53,6% від загального обсягу необоротних активів, у малих – 27,6% та у великих – 18,8%.

Вартість оборотних активів найбільшою була в середніх підприємств і становила 5622,4 млн.грн. Доля великих підприємств складає 32,6%, або 4880,5 млн.грн. та малих 29,8%, або 4448,7 млн.грн.

Залишилася нерозв'язаною проблема збільшення взаємних неплатежів. У великих, середніх та малих підприємств спостерігається тенденція щодо перевищення обсягів кредиторської заборгованості над обсягами дебіторської. Обсяги дебіторської та кредиторської заборгованості за рік у великих підприємств збільшилися, відповідно, на 32% та на 14,9%, малих – на 28,3% та 47,7%. У той же час, у середніх підприємств дебіторська заборгованість зменшилася на 15,2%, а кредиторська збільшилася на 37,3%.

Основним джерелом формування майна підприємств є власний капітал. Його обсяги за рік зросли у великих підприємств на 29,2% і на кінець 2011р. становили 3157,8 млн.грн., малих – на 2,9% (4007,6 млн.грн.), а у середніх зменшилися на 8% (8078,7 млн.грн.).

Прибутковий фінансовий результат до оподаткування (сальдо) у 2011р. отримали великі та малі підприємства в сумі 802,5 млн.грн. та 88,8 млн.грн. відповідно. Прибуток одержали 66,7% великих підприємств у сумі 896,6 млн.грн., а решта допустили збиток у сумі 94,1 млн.грн. Прибуток одержали 64,8% малих підприємств у сумі 495,1 млн.грн., а решта допустили збиток у сумі 406,3 млн.грн.

Збитковий сальдовий фінансовий результат отримали середні підприємства в сумі 1029,1 млн.грн. Прибуток одержали 67,2% середніх підприємств у сумі 477,6 млн.грн., а решта допустили збиток у сумі 1506,7 млн.грн.

Чистий прибуток отримали 70% великих підприємств у сумі 757,4 млн.грн., а 30% підприємств допустили 110,2 млн.грн. збитку.

Серед малих підприємств 64% отримали 457,6 млн.грн. прибутку, а решта допустили 412,2 млн.грн. збитку.

Чистий прибуток отримали 66,3% середніх підприємств у сумі 427,9 млн.грн., а 33,7% одержали 1507,2 млн.грн. чистого збитку.

Рівень рентабельності операційної діяльності великих підприємств досяг 10%, малих – 6,1%, середніх – 1,6%.

7.1.

	Великі підприємства		Середні підприємства		Малі підприємства	
	тис. осіб	у % до загальної кількості найманих працівників відповідного виду діяльності	тис. осіб	у % до загальної кількості найманих працівників відповідного виду діяльності	тис. осіб	у % до загальної кількості найманих працівників відповідного виду діяльності
2007	29984	18,6	87720	54,5	43326	26,9
2008	26808	17,8	81099	53,9	42603	28,3
2009	23305	17,6	68339	51,7	40565	30,7
2010	19995	16,2	64169	52,0	39205	31,8
2011	25799	21,2	57759	47,6	37940	31,2
у тому числі						
сільське господарство, мисливство, лісове господарство						
2007	1385	3,0	36506	79,0	8301	18,0
2008	1837	4,5	30712	75,2	8281	20,3
2009	3438	9,4	25301	68,9	7953	21,7
2010	5341	15,0	22663	63,6	7612	21,4
2011	7231	20,6	20596	58,8	7206	20,6
промисловість						
2007	16873	29,3	32843	56,9	7960	13,8
2008	17879	31,9	30025	53,6	8120	14,5
2009	15495	31,9	25388	52,4	7602	15,7
2010	12101	27,3	24699	55,8	7456	16,9
2011	14666	34,4	21425	50,3	6541	15,3
будівництво						
2007	3952	31,8	3826	30,8	4636	37,4
2008	711	6,5	5504	50,5	4692	43,0
2009	—	—	4314	49,8	4352	50,2
2010	—	—	3237	44,6	4019	55,4
2011	—	—	3494	56,0	2742	44,0
торгівля; ремонт автомобілів, побутових виробів та предметів особистого вжитку						
2007	7774	32,5	5610	23,5	10496	44,0
2008	4901	23,4	6304	30,0	9779	46,6
2009	2975	17,0	5290	30,3	9206	52,7
2010	2553	15,5	4802	29,1	9142	55,4
2011	2763	16,0	5123	29,8	9326	54,2

	Великі підприємства		Середні підприємства		Малі підприємства	
	тис. осіб	у % до загальної кількості найманих працівників відповідного виду діяльності	тис. осіб	у % до загальної кількості найманих працівників відповідного виду діяльності	тис. осіб	у % до загальної кількості найманих працівників відповідного виду діяльності
торгівля автомобілями та мотоциклами, їх технічне обслуговування та ремонт						
2007	—	—	436	33,0	887	67,0
2008	—	—	785	48,9	819	51,1
2009	... ¹	... ¹	... ¹	... ¹	919	51,8
2010	—	—	562	34,5	1068	65,5
2011	... ¹	... ¹	... ¹	... ¹	1149	61,7
оптова торгівля і посередництво в оптовій торгівлі						
2007	5027	41,8	2329	19,4	4656	38,8
2008	1856	19,2	3261	33,7	4552	47,1
2009	1987	22,9	2707	31,1	3998	46,0
2010	1854	23,1	2434	30,3	3747	46,6
2011	1554	18,1	2981	34,8	4034	47,1
роздрібна торгівля; ремонт побутових виробів та предметів особистого вжитку						
2007	2747	26,0	2845	27,0	4953	47,0
2008	3045	31,4	2258	23,2	4408	45,4
2009	... ¹	... ¹	... ¹	... ¹	4289	61,2
2010	... ¹	... ¹	... ¹	... ¹	4327	63,3
2011	... ¹	... ¹	... ¹	... ¹	4143	61,1
діяльність готелів та ресторанів						
2007	—	—	1152	45,3	1389	54,7
2008	—	—	1173	48,2	1263	51,8
2009	—	—	1005	48,2	1082	51,8
2010	—	—	876	45,3	1056	54,7
2011	—	—	704	38,3	1136	61,7
діяльність транспорту та зв'язку						
2007	—	—	3359	59,0	2334	41,0
2008	1480	21,5	2985	43,3	2423	35,2
2009	... ¹	... ¹	... ¹	... ¹	2401	38,8
2010	—	—	3412	59,7	2306	40,3
2011	... ¹	... ¹	... ¹	... ¹	2877	48,4

	Великі підприємства		Середні підприємства		Малі підприємства	
	тис. осіб	у % до загальної кількості найманих працівників відповідного виду діяльності	тис. осіб	у % до загальної кількості найманих працівників відповідного виду діяльності	тис. осіб	у % до загальної кількості найманих працівників відповідного виду діяльності
фінансова діяльність						
2007	—	—	—	—	286	100,0
2008	—	—	—	—	413	100,0
2009	—	—	... ¹	... ¹	... ¹	... ¹
2010	—	—	... ¹	... ¹	... ¹	... ¹
2011	—	—	—	—	337	100,0
операції з нерухомим майном, оренда, інжиніринг та надання послуг підприємцям						
2007	—	—	2236	28,2	5683	71,8
2008	—	—	2617	32,2	5510	67,8
2009	—	—	2932	34,8	5501	65,2
2010	—	—	2377	30,9	5324	69,1
2011	—	—	2547	31,0	5667	69,0
освіта						
2007	—	—	—	—	139	100,0
2008	—	—	—	—	136	100,0
2009	—	—	—	—	129	100,0
2010	—	—	—	—	122	100,0
2011	—	—	—	—	115	100,0
охорона здоров'я та надання соціальної допомоги						
2007	—	—	—	—	343	100,0
2008	—	—	—	—	306	100,0
2009	—	—	—	—	327	100,0
2010	—	—	—	—	352	100,0
2011	—	—	—	—	491	100,0
надання комунальних та індивідуальних послуг, діяльність у сфері культури та спорту						
2007	—	—	2077	55,2	1684	44,8
2008	—	—	1665	51,1	1596	48,9
2009	—	—	1551	49,1	1608	50,9
2010	—	—	1938	57,1	1456	42,9
2011	—	—	1847	55,9	1460	44,1

¹ У цій та наступних таблицях (7.2–7.14) інформація конфіденційна відповідно до Закону України “Про державну статистику”.

7.2.

2011

(. .)

	Актив			
	необоротні активи		оборотні активи	
	на початок року	на кінець року	на початок року	на кінець року
	15795593,3	18251875,2	12803090,8	14951666,5
	2687732,0	3424408,0	3735384,0	4880536,0
	8831935,2	9782122,4	5612073,0	5622428,7
	4275926,1	5045344,8	3455633,8	4448701,8
у тому числі				
сільське господарство,				
мисливство, лісове				
господарство	2399828,3	2905546,8	4695585,0	5770743,5
великі	634169,0	945174,0	1275412,0	2169774,0
середні	1096683,2	1233097,6	2635066,1	2160448,5
малі	668976,1	727275,2	785106,9	1440521,0
промисловість	4296806,4	4559770,4	4571930,3	4807429,9
великі	1643812,0	1675114,0	2210919,0	2423050,0
середні	2231316,9	2476594,8	1812274,0	1837875,8
малі	421677,5	408061,6	548737,3	546504,1
будівництво	500720,3	602619,9	436093,2	598550,4
великі	—	—	—	—
середні	369494,0	459795,8	246678,8	385651,7
малі	131226,3	142824,1	189414,4	212898,7
торгівля; ремонт				
автомобілів, побутових				
виробів та предметів				
особистого вжитку	862472,3	1716942,2	2033412,4	2654415,6
великі	358254,0	749519,0	218759,0	252455,0
середні	233706,5	661409,3	761083,7	1093098,4
малі	270511,8	306013,9	1053569,7	1308862,2

	Актив			
	необоротні активи		оборотні активи	
	на початок року	на кінець року	на початок року	на кінець року
торгівля автомобілями та мотоциклами, їх технічне обслуговування та ремонт	74350,5	783212,9	177053,5	326177,4
великі	... ¹	... ¹	... ¹	... ¹
середні	... ¹	... ¹	... ¹	... ¹
малі	35155,3	40138,2	64931,1	100955,3
оптова торгівля і посеред- ництво в оптовій торгівлі	615535,8	759603,1	1602058,7	2043854,3
великі	342462,0	334800,0	131720,0	180321,0
середні	115129,3	232903,3	600916,1	780398,5
малі	157944,5	191899,8	869422,6	1083134,8
роздрібна торгівля; ремонт побутових виробів та предметів особистого вжитку	172586,0	174126,2	254300,2	284383,9
великі	... ¹	... ¹	... ¹	... ¹
середні	... ¹	... ¹	... ¹	... ¹
малі	77412,0	73975,9	119216,0	124772,1
діяльність готелів та ресторанів	179053,1	175582,5	25441,7	31402,5
великі	—	—	—	—
середні	118817,4	113110,7	2857,2	10021,5
малі	60235,7	62471,8	22584,5	21381,0
діяльність транспорту та зв'язку	405888,7	435761,6	244390,4	261708,6
великі	... ¹	... ¹	... ¹	... ¹
середні	... ¹	... ¹	... ¹	... ¹
малі	128592,7	141020,6	134716,0	166483,5

	Актив			
	необоротні активи		оборотні активи	
	на початок року	на кінець року	на початок року	на кінець року
фінансова діяльність	53981,7	47556,2	96497,1	108400,9
великі	—	—	—	—
середні	—	—	—	—
малі	53981,7	47556,2	96497,1	108400,9
операції з нерухомим майном, оренда, інжиніринг та надання послуг				
підприємцям	6932373,1	7625115,4	657212,0	670896,2
великі	—	—	—	—
середні	4501194,2	4546065,2	50606,8	49992,7
малі	2431178,9	3079050,2	606605,2	620903,5
освіта	161,5	201,7	540,2	497,7
великі	—	—	—	—
середні	—	—	—	—
малі	161,5	201,7	540,2	497,7
охорона здоров'я та надання соціальної допомоги	14886,0	14224,0	3105,5	5388,7
великі	—	—	—	—
середні	—	—	—	—
малі	14886,0	14224,0	3105,5	5388,7
надання комунальних та індивідуальних послуг; діяльність у сфері культури та спорту	141382,0	160415,9	23698,3	27025,1
великі	—	—	—	—
середні	50312,0	47300,0	11492,0	12068,0
малі	91070,0	113115,9	12206,3	14957,1

	Актив			
	витрати майбутніх періодів		необоротні активи та групи вибуття	
	на початок року	на кінець року	на початок року	на кінець року
	172837,0	296358,6	24962,8	27778,0
	34241,0	73484,0	14,0	6,0
	49920,0	80389,5	13098,0	15122,1
	88676,0	142485,1	11850,8	12649,9
у тому числі				
сільське господарство,				
мисливство, лісове				
господарство	45659,7	91803,0	21774,3	24107,5
великі	29415,0	64631,0	4,0	4,0
середні	9136,4	12925,0	10188,0	12253,1
малі	7108,3	14247,0	11582,3	11850,4
промисловість	48550,7	65566,2	174,6	319,5
великі	4474,0	6051,0	10,0	2,0
середні	31805,8	45246,1	27,0	—
малі	12270,9	14269,1	137,6	317,5
будівництво	748,5	3149,1	2720,0	2726,3
великі	—	—	—	—
середні	194,9	2571,6	2720,0	2721,0
малі	553,6	577,5	—	5,3
торгівля; ремонт				
автомобілів, побутових				
виробів та предметів				
особистого вжитку	13207,5	28412,3	181,1	186,6
великі	198,0	2099,0	—	—
середні	8267,9	19192,7	163,0	148,0
малі	4741,6	7120,6	18,1	38,6

	Актив			
	витрати майбутніх періодів		необоротні активи та групи вибуття	
	на початок року	на кінець року	на початок року	на кінець року
торгівля автомобілями та мотоциклами, їх технічне обслуговування та ремонт	1522,5	6425,1	163,0	139,4
великі	... ¹	... ¹	... ¹	... ¹
середні	... ¹	... ¹	... ¹	... ¹
малі	1479,5	1674,8	—	1,4
оптова торгівля і посередництво в оптовій торгівлі	7185,4	16948,1	17,7	47,2
великі	59,0	160,0	—	—
середні	6331,3	14936,9	—	10,0
малі	795,1	1851,2	17,7	37,2
роздрібна торгівля; ремонт побутових виробів та предметів особистого вжитку	4499,6	5039,1	0,4	—
великі	... ¹	... ¹	—	—
середні	... ¹	... ¹	—	—
малі	2467,0	3594,6	0,4	—
діяльність готелів та ресторанів	289,2	251,1	—	—
великі	—	—	—	—
середні	8,0	17,0	—	—
малі	281,2	234,1	—	—
діяльність транспорту та зв'язку	902,4	995,7	—	—
великі	... ¹	... ¹	—	—
середні	... ¹	... ¹	—	—
малі	708,4	249,7	—	—

	Актив			
	витрати майбутніх періодів		необоротні активи та групи вибуття	
	на початок року	на кінець року	на початок року	на кінець року
фінансова діяльність	35,7	32,7	—	—
великі	—	—	—	—
середні	—	—	—	—
малі	35,7	32,7	—	—
операції з нерухомим майном, оренда, інжиніринг та надання послуг підприємцям	63048,5	105545,9	112,8	438,1
великі	—	—	—	—
середні	451,0	366,1	—	—
малі	62597,5	105179,8	112,8	438,1
освіта	11,8	12,3	—	—
великі	—	—	—	—
середні	—	—	—	—
малі	11,8	12,3	—	—
охорона здоров'я та надання соціальної допомоги	4,2	6,2	—	—
великі	—	—	—	—
середні	—	—	—	—
малі	4,2	6,2	—	—
надання комунальних та індивідуальних послуг; діяльність у сфері культури та спорту	378,8	584,1	—	—
великі	—	—	—	—
середні	16,0	28,0	—	—
малі	362,8	556,1	—	—

	Пасив					
	власний капітал		забезпечення наступних витрат і платежів		довгострокові зобов'язання	
	на початок року	на кінець року	на початок року	на кінець року	на початок року	на кінець року

15125966,4 15244052,7 255496,0 491930,1 3522590,5 4538071,5
2444495,0 3157795,0 108923,0 330083,0 825752,0 798873,0
8785289,6 8078655,3 98529,3 116874,7 1422216,1 1812881,2
3896181,8 4007602,4 48043,7 44972,4 1274622,4 1926317,3

у тому числі

сільське господарство,

мисливство, лісове

господарство 3806809,9 3462442,4 84081,0 81498,5 1091661,8 1189119,0

великі 828926,0 1276381,0 586,0 2907,0 255720,0 375825,0

середні 2363182,3 1395126,4 63125,3 55274,3 515671,6 520874,4

малі 614701,6 790935,0 20369,7 23317,2 320270,2 292419,6

промисловість 3010295,2 3097898,1 111352,1 334570,3 1283438,1 1171622,0

великі 1383208,0 1591181,0 97898,0 321251,0 502581,0 382117,0

середні 1116118,3 1127015,3 12487,0 12596,6 699822,7 707450,1

малі 510968,9 379701,8 967,1 722,7 81034,4 82054,9

будівництво 517273,6 623261,4 16236,1 47972,0 62225,0 69980,1

великі — — — — — —

середні 386363,3 492949,0 15115,0 46303,0 26842,5 14531,8

малі 130910,3 130312,4 1121,1 1669,0 35382,5 55448,3

торгівля; ремонт

автомобілів, побутових

виробів та предметів

особистого вжитку 670862,2 798570,5 25412,0 20080,2 409221,0 781752,1

великі 200849,0 258709,0 9130,0 5347,0 67451,0 40931,0

середні 226960,4 253542,6 981,0 986,0 173614,7 563827,1

малі 243052,8 286318,9 15301,0 13747,2 168155,3 176994,0

	Пасив					
	власний капітал		забезпечення наступних витрат і платежів		довгострокові зобов'язання	
	на початок року	на кінець року	на початок року	на кінець року	на початок року	на кінець року
торгівля автомобілями та мотоциклами, їх технічне обслуговування та ремонт	45068,7	45524,8	162,3	180,0	10558,6	317120,4
великі	... ¹	... ¹	... ¹	... ¹	... ¹	... ¹
середні	... ¹	... ¹	... ¹	... ¹	... ¹	... ¹
малі	12495,5	28575,0	40,3	42,0	4580,6	516,4
оптова торгівля і посередництво в оптовій торгівлі	486728,5	612639,2	15634,3	13108,9	349117,8	401211,5
великі	200789,0	277982,0	—	—	66032,0	32330,0
середні	132638,4	151410,9	632,0	536,0	126455,9	199263,3
малі	153301,1	183246,3	15002,3	12572,9	156629,9	169618,2
роздрібна торгівля; ремонт побутових виробів та предметів особистого вжитку	139065,0	140406,5	9615,4	6791,3	49544,6	63420,2
великі	... ¹	... ¹	... ¹	... ¹	... ¹	... ¹
середні	... ¹	... ¹	... ¹	... ¹	... ¹	... ¹
малі	77256,2	74497,6	258,4	1132,3	6944,8	6859,4
діяльність готелів та ресторанів	152877,6	149744,6	121,8	274,0	19957,2	18727,9
великі	—	—	—	—	—	—
середні	116619,1	111245,5	—	—	788,6	866,8
малі	36258,5	38499,1	121,8	274,0	19168,6	17861,1
діяльність транспорту та зв'язку	222340,3	292213,2	3311,3	2609,5	11982,3	16797,1
великі	... ¹	... ¹	... ¹	... ¹	... ¹	... ¹
середні	... ¹	... ¹	... ¹	... ¹	... ¹	... ¹
малі	143022,2	137297,1	1469,3	1283,7	11938,3	16753,1

	Пасив					
	власний капітал		забезпечення наступних витрат і платежів		довгострокові зобов'язання	
	на початок року	на кінець року	на початок року	на кінець року	на початок року	на кінець року
фінансова діяльність	96002,2	98368,4	2358,8	1541,7	8474,3	15859,5
великі	—	—	—	—	—	—
середні	—	—	—	—	—	—
малі	96002,2	98368,4	2358,8	1541,7	8474,3	15859,5
операції з нерухомим майном, оренда, інжиніринг та надання послуг підприємцям	6484681,1	6545466,3	11772,5	2125,1	626798,9	1265348,8
великі	—	—	—	—	—	—
середні	4471993,1	4526654,4	6233,0	664,0	1945,0	1822,0
малі	2012688,0	2018811,9	5539,5	1461,1	624853,9	1263526,8
освіта	336,5	327,7	1,1	23,1	43,4	80,4
великі	—	—	—	—	—	—
середні	—	—	—	—	—	—
малі	336,5	327,7	1,1	23,1	43,4	80,4
охорона здоров'я та надання соціальної допомоги	9634,6	10144,0	—	—	4592,3	4716,3
великі	—	—	—	—	—	—
середні	—	—	—	—	—	—
малі	9634,6	10144,0	—	—	4592,3	4716,3
надання комунальних та індивідуальних послуг; діяльність у сфері культури та спорту	145460,7	159009,5	849,3	1078,7	564,4	436,5
великі	—	—	—	—	—	—
середні	52004,0	46592,0	55,0	146,0	88,0	66,0
малі	93456,7	112417,5	794,3	932,7	476,4	370,5

	Пасив				Баланс	
	поточні зобов'язання		доходи майбутніх періодів			
	на початок року	на кінець року	на початок року	на кінець року	на початок року	на кінець року
	9857910,3	13211073,5	34520,7	42550,5	28796483,9	33527678,3
	3058970,0	4070104,0	19231,0	21579,0	6457371,0	8378434,0
	4192724,2	5479230,5	8267,0	12421,0	14507026,2	15500062,7
	2606216,1	3661739,0	7022,7	8550,5	7832086,7	9649181,6
у тому числі						
сільське господарство, мисливство, лісове господарство	2170978,4	4050059,7	9316,2	9081,2	7162847,3	8792200,8
великі	853768,0	1524470,0	—	—	1939000,0	3179583,0
середні	804412,5	1443094,1	4682,0	4355,0	3751073,7	3418724,2
малі	512797,9	1082495,6	4634,2	4726,2	1472773,6	2193893,6
промисловість	4508865,3	4820969,5	3511,3	8026,1	8917462,0	9433086,0
великі	1875528,0	1809668,0	—	—	3859215,0	4104217,0
середні	2243737,7	2505009,7	3258,0	7645,0	4075423,7	4359716,7
малі	389599,6	506291,8	253,3	381,1	982823,3	969152,3
будівництво	344243,3	465715,1	304,0	117,1	940282,0	1207045,7
великі	—	—	—	—	—	—
середні	190766,9	296903,3	—	53,0	619087,7	850740,1
малі	153476,4	168811,8	304,0	64,1	321194,3	356305,6
торгівля; ремонт автомобілів, побутових виробів та предметів особистого вжитку	1803587,9	2797889,2	190,2	1664,7	2909273,3	4399956,7
великі	299781,0	699086,0	—	—	577211,0	1004073,0
середні	601664,0	955491,7	1,0	1,0	1003221,1	1773848,4
малі	902142,9	1143311,5	189,2	1663,7	1328841,2	1622035,3

	Пасив				Баланс	
	поточні зобов'язання		доходи майбутніх періодів			
	на початок року	на кінець року	на початок року	на кінець року	на початок року	на кінець року
торгівля автомобілями та мотоциклами, їх технічне обслуговування та ремонт	197237,4	753025,8	62,5	103,8	253089,5	1115954,8
великі	... ¹	... ¹	—	—	... ¹	... ¹
середні	... ¹	... ¹	—	—	... ¹	... ¹
малі	84387,0	113532,5	62,5	103,8	101565,9	142769,7
оптова торгівля і посередництво в оптовій торгівлі	1373243,7	1791962,0	73,3	1531,1	2224797,6	2820452,7
великі	207420,0	204969,0	—	—	474241,0	515281,0
середні	462650,4	677038,5	—	—	722376,7	1028248,7
малі	703173,3	909954,5	73,3	1531,1	1028179,9	1276923,0
роздрібна торгівля; ремонт побутових виробів та предметів особистого вжитку	233106,8	252901,4	54,4	29,8	431386,2	463549,2
великі	... ¹	... ¹	... ¹	... ¹	... ¹	... ¹
середні	... ¹	... ¹	... ¹	... ¹	... ¹	... ¹
малі	114582,6	119824,5	53,4	28,8	199095,4	202342,6
діяльність готелів та ресторанів	31778,2	38425,4	49,2	64,2	204784,0	207236,1
великі	—	—	—	—	—	—
середні	4227,9	10972,9	47,0	64,0	121682,6	123149,2
малі	27550,3	27452,5	2,2	0,2	83101,4	84086,9
діяльність транспорту та зв'язку	393900,2	365122,2	19647,4	21723,9	651181,5	698465,9
великі	... ¹	... ¹	... ¹	... ¹	... ¹	... ¹
середні	... ¹	... ¹	... ¹	... ¹	... ¹	... ¹
малі	107170,9	152275,0	416,4	144,9	264017,1	307753,8

	Пасив				Баланс	
	поточні зобов'язання		доходи майбутніх періодів			
	на початок року	на кінець року	на початок року	на кінець року	на початок року	на кінець року
фінансова діяльність	43669,2	40217,2	10,0	3,0	150514,5	155989,8
великі	—	—	—	—	—	—
середні	—	—	—	—	—	—
малі	43669,2	40217,2	10,0	3,0	150514,5	155989,8
операції з нерухомим майном, оренда, інжиніринг та надання послуг підприємцям	528686,9	588188,5	807,0	866,9	7652746,4	8401995,6
великі	—	—	—	—	—	—
середні	71890,9	67092,6	190,0	191,0	4552252,0	4596424,0
малі	456796,0	521095,9	617,0	675,9	3100494,4	3805571,6
освіта	307,5	272,5	25,0	8,0	713,5	711,7
великі	—	—	—	—	—	—
середні	—	—	—	—	—	—
малі	307,5	272,5	25,0	8,0	713,5	711,7
охорона здоров'я та надання соціальної допомоги	3768,8	4758,6	—	—	17995,7	19618,9
великі	—	—	—	—	—	—
середні	—	—	—	—	—	—
малі	3768,8	4758,6	—	—	17995,7	19618,9
надання комунальних та індивідуальних послуг; діяльність у сфері культури та спорту	18393,3	27066,0	191,4	434,4	165459,1	188025,1
великі	—	—	—	—	—	—
середні	9584,0	12480,0	89,0	112,0	61820,0	59396,0
малі	8809,3	14586,0	102,4	322,4	103639,1	128629,1

¹ Див. виноску до табл. 7.1.

7.3.

2011

(. .)

	Дебіторська заборгованість – усього		У тому числі	
			за товари, роботи, послуги: чиста реалізаційна вартість	
	на початок року	на кінець року	на початок року	на кінець року
	7377101,2	7977244,5	4612675,4	4253353,2
	1723355,0	2274780,0	1251240,0	1428633,0
	3568457,3	3027563,7	2461232,7	1720605,1
	2085288,9	2674900,8	900202,7	1104115,1
у тому числі				
сільське господарство,				
мисливство, лісове				
господарство	2608855,6	2620693,0	2071347,8	1425703,1
великі	520658,0	952451,0	387164,0	612037,0
середні	1709986,8	949608,3	1444196,4	520952,3
малі	378210,8	718633,7	239987,4	292713,8
промисловість	2743104,7	2742567,4	1604895,7	1497993,9
великі	1144039,0	1236584,0	830481,0	755840,0
середні	1229312,4	1123484,2	642983,4	633068,9
малі	369753,3	382499,2	131431,3	109085,0
будівництво	227307,3	291331,4	128267,8	177544,0
великі	—	—	—	—
середні	100056,6	149904,3	77491,5	105192,9
малі	127250,7	141427,1	50776,3	72351,1
торгівля; ремонт				
автомобілів, побутових				
виробів та предметів				
особистого вжитку	1040396,9	1567535,4	579191,2	878323,9
великі	56207,0	73184,0	31882,0	49684,0
середні	424066,4	701612,5	255028,0	398424,5
малі	560123,5	792738,9	292281,2	430215,4

	Дебіторська заборгованість – усього		У тому числі	
			за товари, роботи, послуги: чиста реалізаційна вартість	
	на початок року	на кінець року	на початок року	на кінець року
торгівля автомобілями та мотоциклами, їх технічне обслуговування та ремонт	69794,1	171799,9	42216,0	109573,6
великі	... ¹	... ¹	... ¹	... ¹
середні	... ¹	... ¹	... ¹	... ¹
малі	36323,7	43326,3	22671,4	27386,0
оптова торгівля і посеред- ництво в оптовій торгівлі	913830,2	1337353,9	504982,3	734654,1
великі	43433,0	56674,0	29789,0	41529,0
середні	380638,4	567078,9	227870,0	309896,5
малі	489758,8	713601,0	247323,3	383228,6
роздрібна торгівля; ремонт побутових виробів та предметів особистого вжитку	56772,6	58381,6	31992,9	34096,2
великі	... ¹	... ¹	... ¹	... ¹
середні	... ¹	... ¹	... ¹	... ¹
малі	34041,0	35811,6	22286,5	19600,8
діяльність готелів та ресторанів	13512,8	17142,9	4498,9	8754,4
великі	—	—	—	—
середні	776,5	7096,8	460,5	6801,1
малі	12736,3	10046,1	4038,4	1953,3
діяльність транспорту та зв'язку	180446,9	188922,0	79430,9	90975,7
великі	... ¹	... ¹	... ¹	... ¹
середні	... ¹	... ¹	... ¹	... ¹
малі	112722,6	128220,8	63726,9	58491,7

	Дебіторська заборгованість – усього		У тому числі	
			за товари, роботи, послуги: чиста реалізаційна вартість	
	на початок року	на кінець року	на початок року	на кінець року
фінансова діяльність	66705,8	79165,4	1720,4	10392,8
великі	—	—	—	—
середні	—	—	—	—
малі	66705,8	79165,4	1720,4	10392,8
операції з нерухомим майном, оренда, інжиніринг та надання послуг				
підприємцям	480923,3	451073,6	131847,8	151621,0
великі	—	—	—	—
середні	32148,3	40536,4	22063,9	30246,4
малі	448775,0	410537,2	109783,9	121374,6
освіта	221,6	158,1	191,3	144,9
великі	—	—	—	—
середні	—	—	—	—
малі	221,6	158,1	191,3	144,9
охорона здоров'я та надання				
соціальної допомоги	1238,9	2174,1	782,5	1274,4
великі	—	—	—	—
середні	—	—	—	—
малі	1238,9	2174,1	782,5	1274,4
надання комунальних та індивідуальних послуг; діяльність у сфері				
культури та спорту	10761,6	13364,7	7991,5	8823,8
великі	—	—	—	—
середні	4956,0	5010,0	3990,0	3510,0
малі	5805,6	8354,7	4001,5	5313,8

	У тому числі			
	за розрахунками з бюджетом		інша поточна дебіторська заборгованість	
	на початок року	на кінець року	на початок року	на кінець року
	499293,9	481671,4	2265131,9	3242219,9
	141100,0	81125,0	331015,0	765022,0
	211908,2	236881,6	895316,4	1070077,0
	146285,7	163664,8	1038800,5	1407120,9
у тому числі				
сільське господарство,				
мисливство, лісове				
господарство	105308,9	136606,5	432198,9	1058383,4
великі	29704,0	34963,0	103790,0	305451,0
середні	37088,0	45097,4	228702,4	383558,6
малі	38516,9	56546,1	99706,5	369373,8
промисловість	200343,4	162952,3	937865,6	1081621,2
великі	104100,0	42256,0	209458,0	438488,0
середні	84387,3	106619,0	501941,7	383796,3
малі	11856,1	14077,3	226465,9	259336,9
будівництво	9745,4	8518,1	89294,1	105269,3
великі	—	—	—	—
середні	4660,3	2945,4	17904,8	41766,0
малі	5085,1	5572,7	71389,3	63503,3
торгівля; ремонт				
автомобілів, побутових				
виробів та предметів				
особистого вжитку	120419,3	121023,9	340786,4	568187,6
великі	7274,0	3890,0	17051,0	19610,0
середні	53474,7	61170,9	115563,7	242017,1
малі	59670,6	55963,0	208171,7	306560,5

	У тому числі			
	за розрахунками з бюджетом		інша поточна дебіторська заборгованість	
	на початок року	на кінець року	на початок року	на кінець року
торгівля автомобілями та мотоциклами, їх технічне обслуговування та ремонт	11953,9	5264,8	15624,2	56961,5
великі	... ¹	... ¹	... ¹	... ¹
середні	... ¹	... ¹	... ¹	... ¹
малі	2094,0	1428,4	11558,3	14511,9
оптова торгівля і посередництво в оптовій торгівлі	102786,0	109133,4	306061,9	493566,4
великі	1760,0	1596,0	11884,0	13549,0
середні	48028,0	59026,5	104740,4	198155,9
малі	52998,0	48510,9	189437,5	281861,5
роздрібна торгівля; ремонт побутових виробів та предметів особистого вжитку	5679,4	6625,7	19100,3	17659,7
великі	... ¹	... ¹	... ¹	... ¹
середні	... ¹	... ¹	... ¹	... ¹
малі	4578,6	6023,7	7175,9	10187,1
діяльність готелів та ресторанів	368,1	542,9	8645,8	7845,6
великі	—	—	—	—
середні	9,1	44,4	306,9	251,3
малі	359,0	498,5	8338,9	7594,3
діяльність транспорту та зв'язку	38046,6	29099,9	62969,4	68846,4
великі	... ¹	... ¹	... ¹	... ¹
середні	... ¹	... ¹	... ¹	... ¹
малі	6144,5	8913,9	42851,2	60815,2

	У тому числі			
	за розрахунками з бюджетом		інша поточна дебіторська заборгованість	
	на початок року	на кінець року	на початок року	на кінець року
фінансова діяльність	181,6	178,6	64803,8	68594,0
великі	—	—	—	—
середні	—	—	—	—
малі	181,6	178,6	64803,8	68594,0
операції з нерухомим майном, оренда, інжиніринг та надання послуг				
підприємцям	24502,9	22036,6	324572,6	277416,0
великі	—	—	—	—
середні	343,7	407,5	9740,7	9882,5
малі	24159,2	21629,1	314831,9	267533,5
освіта	9,5	11,2	20,8	2,0
великі	—	—	—	—
середні	—	—	—	—
малі	9,5	11,2	20,8	2,0
охорона здоров'я та надання соціальної допомоги	22,9	27,5	433,5	872,2
великі	—	—	—	—
середні	—	—	—	—
малі	22,9	27,5	433,5	872,2
надання комунальних та індивідуальних послуг; діяльність у сфері				
культури та спорту	342,0	422,5	2428,1	4118,4
великі	—	—	—	—
середні	64,0	179,0	902,0	1321,0
малі	278,0	243,5	1526,1	2797,4

¹ Див. виноску до табл. 7.1.

7.4.

2011

(. .)

	Власний капітал – усього		У тому числі			
			статутний капітал		додатковий капітал	
	на початок року	на кінець року	на початок року	на кінець року	на початок року	на кінець року
	15125966,4	15244052,7	4199714,8	4377822,9	9709219,3	10139958,7
	2444495,0	3157795,0	704107,0	780108,0	1056008,0	1088107,0
	8785289,6	8078655,3	1483837,0	1626257,0	6289518,5	6572174,0
	3896181,8	4007602,4	2011770,8	1971457,9	2363692,8	2479677,7
у тому числі						
сільське господарство,						
мисливство, лісове						
господарство	3806809,9	3462442,4	867956,3	932952,5	1167031,4	1204464,7
великі	828926,0	1276381,0	433162,0	433163,0	149607,0	151880,0
середні	2363182,3	1395126,4	227590,3	264349,3	606695,3	640511,0
малі	614701,6	790935,0	207204,0	235440,2	410729,1	412073,7
промисловість	3010295,2	3097898,1	1481169,7	1377379,2	1818082,7	1982549,4
великі	1383208,0	1591181,0	218447,0	218447,0	747607,0	776990,0
середні	1116118,3	1127015,3	804541,2	832576,2	859264,6	987882,6
малі	510968,9	379701,8	458181,5	326356,0	211211,1	217676,8
будівництво	517273,6	623261,4	232528,6	247808,6	335409,7	423185,8
великі	–	–	–	–	–	–
середні	386363,3	492949,0	174771,9	176341,9	247682,7	332169,7
малі	130910,3	130312,4	57756,7	71466,7	87727,0	91016,1
торгівля; ремонт						
автомобілів,						
побутових						
виробів та предметів						
особистого вжитку	670862,2	798570,5	435794,9	535716,5	283308,8	279754,6
великі	200849,0	258709,0	23405,0	99405,0	156790,0	157234,0
середні	226960,4	253542,6	73931,9	72310,9	50873,3	50102,4
малі	243052,8	286318,9	338458,0	364000,6	75645,5	72418,2

	Власний капітал – усього		У тому числі			
			статутний капітал		додатковий капітал	
	на початок року	на кінець року	на початок року	на кінець року	на початок року	на кінець року
торгівля автомобілями та мотоциклами, їх технічне обслуговування та ремонт	45068,7	45524,8	41425,0	50667,7	37366,6	38974,6
великі	... ¹	... ¹	... ¹	... ¹	... ¹	... ¹
середні	... ¹	... ¹	... ¹	... ¹	... ¹	... ¹
малі	12495,5	28575,0	29730,1	38971,8	5038,6	7376,6
оптова торгівля і посеред- ництво в оптовій торгівлі	486728,5	612639,2	303603,0	391598,3	200282,8	197642,0
великі	200789,0	277982,0	11765,0	87765,0	150942,0	150683,0
середні	132638,4	151410,9	46880,5	45255,5	8283,9	8222,9
малі	153301,1	183246,3	244957,5	258577,8	41056,9	38736,1
роздрібна торгівля; ремонт побутових виробів та предметів особистого вжитку	139065,0	140406,5	90766,9	93450,5	45659,4	43138,0
великі	... ¹	... ¹	... ¹	... ¹	... ¹	... ¹
середні	... ¹	... ¹	... ¹	... ¹	... ¹	... ¹
малі	77256,2	74497,6	63770,4	66451,0	29550,0	26305,5
діяльність готелів та ресторанів	152877,6	149744,6	153094,4	160195,4	8999,8	9218,1
великі	—	—	—	—	—	—
середні	116619,1	111245,5	116965,7	116949,7	4381,0	4456,0
малі	36258,5	38499,1	36128,7	43245,7	4618,8	4762,1
діяльність транспорту та зв'язку	222340,3	292213,2	131939,3	220661,1	73164,0	70204,9
великі	... ¹	... ¹	... ¹	... ¹	... ¹	... ¹
середні	... ¹	... ¹	... ¹	... ¹	... ¹	... ¹
малі	143022,2	137297,1	67988,3	81635,1	35145,0	35878,9

	Власний капітал – усього		У тому числі			
			статутний капітал		додатковий капітал	
	на початок року	на кінець року	на початок року	на кінець року	на початок року	на кінець року
фінансова діяльність	96002,2	98368,4	79687,4	82378,6	4603,3	4533,5
великі	–	–	–	–	–	–
середні	–	–	–	–	–	–
малі	96002,2	98368,4	79687,4	82378,6	4603,3	4533,5
операції з нерухомим майном, оренда, інжиніринг та надання послуг підприємцям	6484681,1	6545466,3	730800,9	732570,5	5941828,8	6072727,1
великі	–	–	–	–	–	–
середні	4471993,1	4526654,4	16682,0	18729,0	4466276,6	4509408,3
малі	2012688,0	2018811,9	714118,9	713841,5	1475552,2	1563318,8
освіта	336,5	327,7	274,1	274,1	55,6	65,6
великі	–	–	–	–	–	–
середні	–	–	–	–	–	–
малі	336,5	327,7	274,1	274,1	55,6	65,6
охорона здоров'я та надання соціальної допомоги	9634,6	10144,0	8265,9	8265,9	2517,2	2532,2
великі	–	–	–	–	–	–
середні	–	–	–	–	–	–
малі	9634,6	10144,0	8265,9	8265,9	2517,2	2532,2
надання комунальних та індивідуальних послуг; діяльність у сфері культури та спорту	145460,7	159009,5	76693,1	78059,3	70779,7	87252,0
великі	–	–	–	–	–	–
середні	52004,0	46592,0	33607,0	34178,0	17154,0	14145,0
малі	93456,7	112417,5	43086,1	43881,3	53625,7	73107,0

	У тому числі					
	резервний капітал		нерозподілений прибуток (непокритий збиток)		неоплачений та вилучений капітал	
	на початок року	на кінець року	на початок року	на кінець року	на початок року	на кінець року
	352200,2	400739,7	1130548,8	567066,4	265716,7	241535,0
	62299,0	73618,0	635063,0	1216676,0	12982,0	714,0
	214756,8	242690,6	838747,6	6327618,9	41570,3	34847,4
	75144,4	84431,1	6343261,8	6321990,7	211164,4	205973,6
у тому числі						
сільське господарство,						
мисливство, лісове						
господарство	240413,6	283328,1	1569156,9	1050841,3	37748,3	9144,2
великі	11600,0	25860,0	246887,0	665540,0	12330,0	62,0
середні	178007,3	200598,7	1365648,6	291238,4	14759,2	1571,0
малі	50806,3	56869,4	-43378,7	94062,9	10659,1	7511,2
промисловість	82914,3	85058,3	-298464,9	-287091,0	73406,6	59997,8
великі	48771,0	45848,0	368383,0	549896,0	—	—
середні	32454,9	37213,9	-560364,0	-704645,3	19778,4	26012,1
малі	1688,4	1996,4	-106483,9	-132341,7	53628,2	33985,7
будівництво	4530,8	4319,4	-38850,1	-27977,7	16345,4	24074,7
великі	—	—	—	—	—	—
середні	2877,4	2963,5	-34373,4	-14474,8	4595,3	4051,3
малі	1653,4	1355,9	-4476,7	-13502,9	11750,1	20023,4
торгівля; ремонт						
автомобілів, побутових						
виробів та предметів						
особистого вжитку	7299,0	8495,2	36514,5	73203,6	92055,0	98599,4
великі	1909,0	1891,0	19397,0	831,0	652,0	652,0
середні	1118,2	1575,5	103097,4	132482,8	2060,4	2929,0
малі	4271,8	5028,7	-85979,9	-60110,2	89342,6	95018,4

	У тому числі					
	резервний капітал		нерозподілений прибуток (непокритий збиток)		неоплачений та вилучений капітал	
	на початок року	на кінець року	на початок року	на кінець року	на початок року	на кінець року
торгівля автомобілями та мотоциклами, їх технічне обслуговування та ремонт	824,7	847,9	-33802,1	-43152,1	745,5	1813,3
великі	... ¹	... ¹	... ¹	... ¹	... ¹	... ¹
середні	... ¹	... ¹	... ¹	... ¹	... ¹	... ¹
малі	586,7	586,7	-22114,4	-16546,8	745,5	1813,3
оптова торгівля і посередництво в оптовій торгівлі	3097,1	4362,4	67682,9	109842,3	87937,3	90805,8
великі	574,0	574,0	37633,0	39085,0	125,0	125,0
середні	337,0	671,0	79141,0	100190,5	2004,0	2929,0
малі	2186,1	3117,4	-49091,1	-29433,2	85808,3	87751,8
роздрібна торгівля; ремонт побутових виробів та предметів особистого вжитку	3377,2	3284,9	2633,7	6513,4	3372,2	5980,3
великі	... ¹	... ¹	... ¹	... ¹	... ¹	... ¹
середні	... ¹	... ¹	... ¹	... ¹	... ¹	... ¹
малі	1499,0	1324,6	-14774,4	-14130,2	2788,8	5453,3
діяльність готелів та ресторанів	371,0	615,9	-6657,0	-14254,2	2930,6	6030,6
великі	—	—	—	—	—	—
середні	45,0	54,0	-4772,6	-10214,2	—	—
малі	326,0	561,9	-1884,4	-4040,0	2930,6	6030,6
діяльність транспорту та зв'язку	3156,4	3227,5	20329,0	3136,6	6248,4	5016,9
великі	... ¹	... ¹	... ¹	... ¹	... ¹	... ¹
середні	... ¹	... ¹	... ¹	... ¹	... ¹	... ¹
малі	2904,4	2928,5	43211,9	21850,5	6227,4	4995,9

	У тому числі					
	резервний капітал		нерозподілений прибуток (непокритий збиток)		неоплачений та вилучений капітал	
	на початок року	на кінець року	на початок року	на кінець року	на початок року	на кінець року
фінансова діяльність	7431,9	8889,0	4409,1	2693,8	129,5	126,5
великі	—	—	—	—	—	—
середні	—	—	—	—	—	—
малі	7431,9	8889,0	4409,1	2693,8	129,5	126,5
операції з нерухомим майном, оренда, інжиніринг та надання послуг підприємцям	4937,9	5548,0	-159201,5	-229660,6	33685,0	35718,7
великі	—	—	—	—	—	—
середні	21,0	5,0	-10731,5	-1232,9	255,0	255,0
малі	4916,9	5543,0	-148470,0	-228427,7	33430,0	35463,7
освіта	—	—	12,8	-9,0	6,0	3,0
великі	—	—	—	—	—	—
середні	—	—	—	—	—	—
малі	—	—	12,8	-9,0	6,0	3,0
охорона здоров'я та надання соціальної допомоги	218,2	214,0	-543,3	29,1	823,4	897,2
великі	—	—	—	—	—	—
середні	—	—	—	—	—	—
малі	218,2	214,0	-543,3	29,1	823,4	897,2
надання комунальних та індивідуальних послуг; діяльність у сфері культури та спорту	199,4	207,1	127,0	-4607,9	2338,5	1901,0
великі	—	—	—	—	—	—
середні	—	—	1344,0	-1723,0	101,0	8,0
малі	199,4	207,1	-1217,0	-2884,9	2237,5	1893,0

¹ Див. виноску до табл. 7.1.

7.5.

2011

(. .)

	Кредиторська заборгованість – усього		У тому числі			
			за товари, роботи, послуги		за розрахунками з бюджетом	
	на початок року	на кінець року	на початок року	на кінець року	на початок року	на кінець року
	7684307,3	10216175,2	4438285,3	5216238,0	510329,9	555326,8
	2494153,0	2864697,0	1404513,0	1389386,0	346759,0	373620,0
	3001163,6	4119262,7	1861751,1	2269472,8	109800,2	118904,2
	2188990,7	3232215,5	1172021,2	1557379,2	53770,7	62802,6
у тому числі						
сільське господарство,						
мисливство, лісове						
господарство	1773336,8	3289934,2	1105679,4	1598608,3	43743,5	69874,0
великі	686682,0	1167360,0	572268,0	653335,0	6738,0	34240,0
середні	672009,1	1253935,8	303415,0	591814,1	24681,5	22863,5
малі	414645,7	868638,4	229996,4	353459,2	12324,0	12770,5
промисловість	3226886,7	3534156,3	1697711,6	1652548,7	379017,4	391241,0
великі	1642072,0	1532430,0	698713,0	599913,0	332365,0	333191,0
середні	1269137,8	1534312,9	818261,9	885614,3	37691,3	45219,1
малі	315676,9	467413,4	180736,7	167021,4	8961,1	12830,9
будівництво	299492,4	407502,1	128313,8	174553,3	28341,7	27695,1
великі	—	—	—	—	—	—
середні	167349,9	257743,3	69966,7	100368,3	23927,5	21036,7
малі	132142,5	149758,8	58347,1	74185,0	4414,2	6658,4
торгівля; ремонт						
автомобілів, побутових						
виробів та предметів						
особистого вжитку	1417319,3	1980279,7	1028606,4	1321357,6	32515,3	34883,3
великі	144506,0	133862,0	117813,0	113725,0	5893,0	3203,0
середні	553539,3	801713,7	427225,2	511130,7	12952,3	18728,1
малі	719274,0	1044704,0	483568,2	696501,9	13670,0	12952,2

	Кредиторська заборгованість – усього		У тому числі			
			за товари, роботи, послуги		за розрахунками з бюджетом	
	на початок року	на кінець року	на початок року	на кінець року	на початок року	на кінець року
торгівля автомобілями та мотоциклами, їх технічне обслуговування та ремонт	140442,5	307023,0	100397,7	159271,1	3645,1	8690,4
великі	... ¹	... ¹	... ¹	... ¹	... ¹	... ¹
середні	... ¹	... ¹	... ¹	... ¹	... ¹	... ¹
малі	43828,1	101382,7	27782,9	36699,4	658,1	1179,9
оптова торгівля і посеред- ництво в оптовій торгівлі	1072216,4	1447556,2	764440,2	985979,4	25284,9	21906,7
великі	84838,0	81309,0	72779,0	71722,0	5237,0	2134,0
середні	419846,4	537212,5	319425,2	342115,1	9139,4	10105,2
малі	567532,0	829034,7	372236,0	572142,3	10908,5	9667,5
роздрібна торгівля; ремонт побутових виробів та предметів особистого вжитку	204660,4	225700,5	163768,5	176107,1	3585,3	4286,2
великі	... ¹	... ¹	... ¹	... ¹	... ¹	... ¹
середні	... ¹	... ¹	... ¹	... ¹	... ¹	... ¹
малі	107913,9	114286,6	83549,3	87660,2	2103,4	2104,8
діяльність готелів та ресторанів	29174,6	36011,2	16072,4	20819,4	899,5	965,5
великі	—	—	—	—	—	—
середні	4130,3	10875,7	2296,7	8841,2	270,3	302,1
малі	25044,3	25135,5	13775,7	11978,2	629,2	663,4
діяльність транспорту та зв'язку	367634,2	343955,2	290699,0	247809,1	8603,9	9876,1
великі	... ¹	... ¹	... ¹	... ¹	... ¹	... ¹
середні	... ¹	... ¹	... ¹	... ¹	... ¹	... ¹
малі	102296,9	142694,0	62146,0	82617,0	4571,8	5461,8

	Кредиторська заборгованість – усього		У тому числі			
			за товари, роботи, послуги		за розрахунками з бюджетом	
	на початок року	на кінець року	на початок року	на кінець року	на початок року	на кінець року
фінансова діяльність	39026,3	34887,0	1460,3	2235,1	134,3	98,8
великі	–	–	–	–	–	–
середні	–	–	–	–	–	–
малі	39026,3	34887,0	1460,3	2235,1	134,3	98,8
операції з нерухомим майном, оренда, інжиніринг та надання послуг підприємцям	499994,1	546229,0	164270,0	185565,7	10848,6	13962,0
великі	–	–	–	–	–	–
середні	71707,9	66486,1	26426,6	24826,1	3644,2	4774,4
малі	428286,2	479742,9	137843,4	160739,6	7204,4	9187,6
освіта	307,5	272,5	21,9	29,3	8,6	14,4
великі	–	–	–	–	–	–
середні	–	–	–	–	–	–
малі	307,5	272,5	21,9	29,3	8,6	14,4
охорона здоров'я та надання соціальної допомоги	3408,2	4407,8	1721,2	2321,9	129,2	157,6
великі	–	–	–	–	–	–
середні	–	–	–	–	–	–
малі	3408,2	4407,8	1721,2	2321,9	129,2	157,6
надання комунальних та індивідуальних послуг; діяльність у сфері культури та спорту	17995,9	26151,1	3386,4	9653,3	6059,5	6529,7
великі	–	–	–	–	–	–
середні	9241,0	11760,0	987,0	3369,0	4351,0	4537,0
малі	8754,9	14391,1	2399,4	6284,3	1708,5	1992,7

	У тому числі					
	зі страхування		з оплати праці		інша поточна кредиторська заборгованість	
	на початок року	на кінець року	на початок року	на кінець року	на початок року	на кінець року
	71261,7	105236,0	125996,0	151173,9	2538434,4	4188200,5
	18135,0	25190,0	40561,0	53360,0	684185,0	1023141,0
	36408,9	59943,9	53739,3	64437,9	939464,1	1606503,9
	16717,8	20102,1	31695,7	33376,0	914785,3	1558555,6
у тому числі						
сільське господарство,						
мисливство, лісове						
господарство	12952,7	17984,5	29800,0	38922,2	581161,2	1564545,2
великі	2435,0	4821,0	8283,0	13497,0	96958,0	461467,0
середні	7953,9	9676,7	16909,1	19842,9	319049,6	609738,6
малі	2563,8	3486,8	4607,9	5582,3	165153,6	493339,6
промисловість	32444,6	57623,0	56321,2	67316,3	1061391,9	1365427,3
великі	13916,0	18496,0	27989,0	34469,0	569089,0	546361,0
середні	13610,3	33739,1	21726,6	26770,0	377847,7	542970,4
малі	4918,3	5387,9	6605,6	6077,3	114455,2	276095,9
будівництво	8610,7	9839,6	7781,9	10919,8	126444,3	184494,3
великі	—	—	—	—	—	—
середні	7385,3	8270,1	4303,3	6684,6	61767,1	121383,6
малі	1225,4	1569,5	3478,6	4235,2	64677,2	63110,7
торгівля; ремонт						
автомобілів, побутових						
виробів та предметів						
особистого вжитку	6106,2	7467,0	10801,1	11905,4	339290,3	604666,4
великі	964,0	1101,0	2089,0	2323,0	17747,0	13510,0
середні	2812,8	3178,3	2838,6	3454,2	107710,4	265222,4
малі	2329,4	3187,7	5873,5	6128,2	213832,9	325934,0

	У тому числі					
	зі страхування		з оплати праці		інша поточна кредиторська заборгованість	
	на початок року	на кінець року	на початок року	на кінець року	на початок року	на кінець року
торгівля автомобілями та мотоциклами, їх технічне обслуговування та ремонт	2224,2	2307,4	1099,7	1369,2	33075,8	135384,9
великі	... ¹	... ¹	... ¹	... ¹	... ¹	... ¹
середні	... ¹	... ¹	... ¹	... ¹	... ¹	... ¹
малі	201,0	269,4	508,7	663,2	14677,4	62570,8
оптова торгівля і посередництво в оптовій торгівлі	2406,0	3373,9	5711,6	6462,6	274373,7	429833,6
великі	447,0	538,0	858,0	990,0	5517,0	5925,0
середні	692,3	918,2	1722,2	2245,8	88867,3	181828,2
малі	1266,7	1917,7	3131,4	3226,8	179989,4	242080,4
роздрібна торгівля; ремонт побутових виробів та предметів особистого вжитку	1476,0	1785,7	3989,8	4073,6	31840,8	39447,9
великі	... ¹	... ¹	... ¹	... ¹	... ¹	... ¹
середні	... ¹	... ¹	... ¹	... ¹	... ¹	... ¹
малі	861,7	1000,6	2233,4	2238,2	19166,1	21282,8
діяльність готелів та ресторанів	602,9	623,3	1667,1	1554,0	9932,7	12049,0
великі	—	—	—	—	—	—
середні	195,1	223,9	877,8	941,9	490,4	566,6
малі	407,8	399,4	789,3	612,1	9442,3	11482,4
діяльність транспорту та зв'язку	3967,7	4668,9	7500,1	7847,0	56863,5	73754,1
великі	... ¹	... ¹	... ¹	... ¹	... ¹	... ¹
середні	... ¹	... ¹	... ¹	... ¹	... ¹	... ¹
малі	942,7	1037,5	2820,9	2359,6	31815,5	51218,1

	У тому числі					
	зі страхування		з оплати праці		інша поточна кредиторська заборгованість	
	на початок року	на кінець року	на початок року	на кінець року	на початок року	на кінець року
фінансова діяльність	23,9	53,4	124,8	205,0	37283,0	32294,7
великі	—	—	—	—	—	—
середні	—	—	—	—	—	—
малі	23,9	53,4	124,8	205,0	37283,0	32294,7
операції з нерухомим майном, оренда, інжиніринг та надання послуг підприємцям	5097,4	5509,3	9006,6	9382,1	310771,5	331809,9
великі	—	—	—	—	—	—
середні	1565,5	1320,4	3227,7	2904,9	36843,9	32660,3
малі	3531,9	4188,9	5778,9	6477,2	273927,6	299149,6
освіта	10,5	7,8	78,4	85,3	188,1	135,7
великі	—	—	—	—	—	—
середні	—	—	—	—	—	—
малі	10,5	7,8	78,4	85,3	188,1	135,7
охорона здоров'я та надання соціальної допомоги	146,2	164,6	263,6	205,1	1148,0	1558,6
великі	—	—	—	—	—	—
середні	—	—	—	—	—	—
малі	146,2	164,6	263,6	205,1	1148,0	1558,6
надання комунальних та індивідуальних послуг; діяльність у сфері культури та спорту	1240,1	1251,9	2560,9	2744,7	4749,0	5971,5
великі	—	—	—	—	—	—
середні	636,0	643,0	1319,0	1357,0	1948,0	1854,0
малі	604,1	608,9	1241,9	1387,7	2801,0	4117,5

¹ Див. виноску до табл. 7.1.

7.6.

2011

()				
	Дебіторська заборгованість		Кредиторська заборгованість	
	тис.грн.	питома вага, % до підсумку відповідного регіону	тис.грн.	питома вага, % до підсумку відповідного регіону
	7977244,5	100,0	10216175,2	100,0
	2274780,0	100,0	2864697,0	100,0
	3027563,7	100,0	4119262,7	100,0
	2674900,8	100,0	3232215,5	100,0
м.Чернігів	2743284,3	34,4	3782238,9	37,0
великі	536215,0	23,6	898247,0	31,4
середні	1130939,0	37,4	1501085,2	36,4
малі	1076130,3	40,2	1382906,7	42,8
м.Ніжин	240858,5	3,0	285806,7	2,8
великі	—	—	—	—
середні	129299,6	4,3	203116,0	4,9
малі	111558,9	4,2	82690,7	2,6
м.Прилуки	583038,8	7,3	873172,8	8,5
великі	... ¹	... ¹	... ¹	... ¹
середні	... ¹	... ¹	... ¹	... ¹
малі	153932,8	5,8	156520,1	4,8
Бахмацький	264839,3	3,3	357072,8	3,5
великі	—	—	—	—
середні	213159,0	7,0	266626,0	6,5
малі	51680,3	1,9	90446,8	2,8
Бобровицький	554916,8	7,0	453145,9	4,4
великі	356975,0	15,7	251073,0	8,8
середні	80213,0	2,6	101717,0	2,5
малі	117728,8	4,4	100355,9	3,1
Борзнянський	230572,8	2,9	400091,1	3,9
великі	—	—	—	—
середні	215110,0	7,1	370887,0	9,0
малі	15462,8	0,6	29204,1	0,9

	Дебіторська заборгованість		Кредиторська заборгованість	
	тис.грн.	питома вага, % до підсумку відповідного регіону	тис.грн.	питома вага, % до підсумку відповідного регіону
Варвинський	240496,8	3,0	361971,0	3,5
великі	... ¹	... ¹	... ¹	... ¹
середні	... ¹	... ¹	... ¹	... ¹
малі	27164,8	1,0	53744,0	1,7
Городнянський	42119,8	0,5	58788,4	0,6
великі	—	—	—	—
середні	34790,4	1,1	35246,2	0,9
малі	7329,4	0,3	23542,2	0,7
Ічнянський	540449,7	6,8	409638,5	4,0
великі	... ¹	... ¹	... ¹	... ¹
середні	... ¹	... ¹	... ¹	... ¹
малі	144911,7	5,4	113637,5	3,5
Козелецький	39088,2	0,5	86380,8	0,9
великі	—	—	—	—
середні	14194,0	0,5	28552,0	0,7
малі	24894,2	0,9	57828,8	1,8
Коропський	41191,5	0,5	63339,8	0,6
великі	—	—	—	—
середні	14802,0	0,5	32828,0	0,8
малі	26389,5	1,0	30511,8	0,9
Корюківський	244728,6	3,1	132802,8	1,3
великі	... ¹	... ¹	... ¹	... ¹
середні	... ¹	... ¹	... ¹	... ¹
малі	32926,9	1,2	62665,6	1,9
Куликівський	190704,5	2,4	211051,8	2,1
великі	... ¹	... ¹	... ¹	... ¹
середні	... ¹	... ¹	... ¹	... ¹
малі	19979,5	0,8	24673,8	0,8

	Дебіторська заборгованість		Кредиторська заборгованість	
	тис.грн.	питома вага, % до підсумку відповідного регіону	тис.грн.	питома вага, % до підсумку відповідного регіону
Менський	162272,3	2,0	140948,8	1,4
великі	... ¹	... ¹	... ¹	... ¹
середні	... ¹	... ¹	... ¹	... ¹
малі	96192,4	3,6	77739,3	2,4
Ніжинський	57740,2	0,7	102635,8	1,0
великі	—	—	—	—
середні	29025,5	1,0	46595,8	1,1
малі	28714,7	1,1	56040,0	1,7
Н.-Сіверський	235354,1	2,9	257690,4	2,5
великі	... ¹	... ¹	... ¹	... ¹
середні	... ¹	... ¹	... ¹	... ¹
малі	211977,1	7,9	209922,4	6,5
Носівський	149380,7	1,9	231517,6	2,3
великі	—	—	—	—
середні	142733,2	4,7	178575,5	4,3
малі	6647,5	0,3	52942,1	1,6
Прилуцький	826236,8	10,4	1225232,1	12,0
великі	302013,0	13,3	559396,0	19,5
середні	324381,0	10,7	458144,0	11,1
малі	199842,8	7,5	207692,1	6,4
Ріпкинський	196011,6	2,5	184001,0	1,8
великі	—	—	—	—
середні	32847,0	1,1	13031,0	0,3
малі	163164,6	6,1	170970,0	5,3

	Дебіторська заборгованість		Кредиторська заборгованість	
	тис.грн.	питома вага, % до підсумку відповідного регіону	тис.грн.	питома вага, % до підсумку відповідного регіону
Семенівський	46207,4	0,6	79208,8	0,8
великі	—	—	—	—
середні	13043,0	0,4	30849,0	0,7
малі	33164,4	1,2	48359,8	1,5
Сосницький	10926,9	0,1	14946,3	0,2
великі	—	—	—	—
середні	3538,0	0,1	5160,0	0,1
малі	7388,9	0,3	9786,3	0,3
Срібнянський	77200,7	1,0	185447,5	1,8
великі	... ¹	... ¹	... ¹	... ¹
середні	... ¹	... ¹	... ¹	... ¹
малі	6258,7	0,2	30740,5	1,0
Талалаївський	62494,6	0,8	52843,8	0,5
великі	—	—	—	—
середні	40134,4	1,3	44435,6	1,1
малі	22360,2	0,8	8408,2	0,3
Чернігівський	169564,1	2,1	222901,4	2,2
великі	... ¹	... ¹	... ¹	... ¹
середні	... ¹	... ¹	... ¹	... ¹
малі	77810,1	2,9	132422,4	4,1
Щорський	27565,5	0,3	43300,4	0,4
великі	—	—	—	—
середні	16276,0	0,5	24836,0	0,6
малі	11289,5	0,4	18464,4	0,6

¹ Див. виноску до табл. 7.1.

7.7.

(,)

	Великі підприємства		Середні підприємства		Малі підприємства	
	млн.грн.	у % до загального обсягу реалізації відповідного виду діяльності	млн.грн.	у % до загального обсягу реалізації відповідного виду діяльності	млн.грн.	у % до загального обсягу реалізації відповідного виду діяльності
2007	5443,7	33,4	6387,0	39,2	4457,4	27,4
2008	6081,9	30,8	8513,0	43,0	5182,7	26,2
2009	5988,3	30,7	8621,2	44,1	4919,7	25,2
2010	6459,8	29,3	10114,5	45,8	5483,1	24,9
2011	8816,6	32,6	12184,6	45,1	6016,9	22,3
у тому числі						
сільське господарство, мисливство, лісове господарство						
2007	128,0	7,0	1419,6	77,5	284,9	15,5
2008	237,4	10,9	1522,3	69,8	421,6	19,3
2009	645,3	21,8	1804,6	61,0	506,9	17,2
2010	885,2	27,4	1762,5	54,5	586,9	18,1
2011	1509,4	34,0	2047,1	46,1	885,3	19,9
промисловість						
2007	3158,3	51,0	2482,6	40,1	555,1	8,9
2008	4115,3	53,7	2878,2	37,6	669,2	8,7
2009	4336,8	56,3	2699,2	35,1	664,0	8,6
2010	4790,8	58,1	2808,2	34,1	639,8	7,8
2011	9879,8	61,7	3116,1	31,5	666,0	6,8
будівництво						
2007	498,9	40,2	389,2	31,3	354,6	28,5
2008	104,4	9,0	664,3	57,5	387,8	33,5
2009	—	—	500,8	61,9	308,7	38,1
2010	—	—	304,0	54,3	256,4	45,7
2011	—	—	430,8	62,6	257,6	37,4
торгівля; ремонт автомобілів, побутових виробів та предметів особистого вжитку						
2007	1658,5	27,4	1709,0	28,2	2689,5	44,4
2008	1371,7	18,8	2968,1	40,6	2960,2	40,6
2009	905,5	13,8	3005,2	45,8	2647,2	40,4
2010	783,8	9,1	4646,5	53,9	3189,4	37,0
2011	1092,2	10,6	6018,0	58,7	3146,9	30,7

	Великі підприємства		Середні підприємства		Малі підприємства	
	млн.грн.	у % до загального обсягу реалізації відповідного виду діяльності	млн.грн.	у % до загального обсягу реалізації відповідного виду діяльності	млн.грн.	у % до загального обсягу реалізації відповідного виду діяльності
торгівля автомобілями та мотоциклами, їх технічне обслуговування та ремонт						
2007	—	—	76,0	22,1	267,3	77,9
2008	—	—	196,9	44,7	243,3	55,3
2009	... ¹	... ¹	... ¹	... ¹	242,1	47,3
2010	—	—	406,6	54,3	342,6	45,7
2011	... ¹	... ¹	... ¹	... ¹	415,2	20,5
оптова торгівля і посередництво в оптовій торгівлі						
2007	1062,5	24,9	1134,1	26,5	2079,0	48,6
2008	546,0	10,8	2181,0	43,0	2347,3	46,2
2009	577,6	11,9	2302,4	47,7	1949,4	40,4
2010	589,6	9,3	3503,9	55,3	2242,4	35,4
2011	504,3	7,5	4055,3	60,4	2155,8	32,1
роздрібна торгівля; ремонт побутових виробів та предметів особистого вжитку						
2007	596,0	41,4	498,9	34,7	343,2	23,9
2008	825,7	46,2	590,1	33,1	369,7	20,7
2009	... ¹	... ¹	... ¹	... ¹	455,7	37,5
2010	... ¹	... ¹	... ¹	... ¹	604,4	39,4
2011	... ¹	... ¹	... ¹	... ¹	575,9	37,9
діяльність готелів та ресторанів						
2007	—	—	54,3	54,8	44,8	45,2
2008	—	—	67,6	56,1	53,0	43,9
2009	—	—	54,5	50,4	53,6	49,6
2010	—	—	54,2	49,8	54,6	50,2
2011	—	—	48,5	43,3	63,5	56,7
діяльність транспорту та зв'язку						
2007	—	—	133,0	41,7	186,3	58,3
2008	253,1	41,2	149,2	24,3	211,7	34,5
2009	... ¹	... ¹	... ¹	... ¹	234,4	39,3
2010	—	—	204,2	42,5	275,8	57,5
2011	... ¹	... ¹	... ¹	... ¹	401,3	59,8

	Великі підприємства		Середні підприємства		Малі підприємства	
	млн.грн.	у % до загального обсягу реалізації відповідного виду діяльності	млн.грн.	у % до загального обсягу реалізації відповідного виду діяльності	млн.грн.	у % до загального обсягу реалізації відповідного виду діяльності
фінансова діяльність						
2007	—	—	—	—	43,0	100,0
2008	—	—	—	—	61,2	100,0
2009	—	—	... ¹	... ¹	... ¹	... ¹
2010	—	—	... ¹	... ¹	33,5	93,3
2011	—	—	—	—	35,8	100,0
операції з нерухомим майном, оренда, інжиніринг та надання послуг підприємцям						
2007	—	—	128,1	34,0	248,9	66,0
2008	—	—	166,6	31,7	358,4	68,3
2009	—	—	227,8	37,1	386,8	62,9
2010	—	—	259,2	40,9	375,3	59,1
2011	—	—	298,6	38,1	484,5	61,9
освіта						
2007	—	—	—	—	2,7	100,0
2008	—	—	—	—	3,1	100,0
2009	—	—	—	—	3,1	100,0
2010	—	—	—	—	3,5	100,0
2011	—	—	—	—	3,8	100,0
охорона здоров'я та надання соціальної допомоги						
2007	—	—	—	—	7,4	100,0
2008	—	—	—	—	9,2	100,0
2009	—	—	—	—	11,0	100,0
2010	—	—	—	—	13,8	100,0
2011	—	—	—	—	14,0	100,0
надання комунальних та індивідуальних послуг, діяльність у сфері культури та спорту						
2007	—	—	67,5	63,3	39,1	36,7
2008	—	—	85,9	65,2	45,8	34,8
2009	—	—	54,8	52,7	49,2	47,3
2010	—	—	60,4	53,8	51,8	46,2
2011	—	—	63,7	53,3	55,8	46,7

¹ Див. виноску до табл. 7.1.

7.8.

2011

(. .)

	Фінансовий результат (сальдо)	Підприємства, які одержали прибуток		Підприємства, які одержали збиток	
		у % до загальної кількості підпри- ємств	фінансовий результат	у % до загальної кількості підпри- ємств	фінансовий результат
	6137819,4	65,0	1869341,2	35,0	2007160,6
	802481,0	66,7	896595,0	33,3	94114,0
	61029055,5	67,2	477623,3	32,8	1506678,8
	88755,1	64,8	495122,9	35,2	406367,8
у тому числі					
сільське господарство,					
мисливство, лісове					
господарство	-379999,8	76,4	964272,5	23,6	1344272,3
великі	433777,0	100,0	433777,0	—	—
середні	-970635,3	78,7	260084,0	21,3	1230719,3
малі	156858,5	75,7	270411,5	24,3	113553,0
промисловість	224690,4	61,3	567289,5	38,7	342599,1
великі	384556,0	50,0	454840,0	50,0	70284,0
середні	-135932,8	56,0	84516,2	44,0	220449,0
малі	-23932,8	62,5	27933,3	37,5	51866,1
будівництво	27686,8	61,0	61981,2	39,0	34294,4
великі	—	—	—	—	—
середні	26649,1	65,2	41337,3	34,8	14688,2
малі	1037,7	60,8	20643,9	39,2	19606,2
торгівля; ремонт					
автомобілів, побутових					
виробів та предметів					
особистого вжитку	72047,7	67,8	170380,6	32,2	98332,9
великі	-15865,0	50,0	7965,0	50,0	23830,0
середні	40909,7	74,6	66131,4	25,4	25221,7
малі	47003,0	67,6	96284,2	32,4	49281,2

	Фінансовий результат (сальдо)	Підприємства, які одержали прибуток		Підприємства, які одержали збиток	
		у % до загальної кількості підпри- ємств	фінансовий результат	у % до загальної кількості підпри- ємств	фінансовий результат
торгівля автомобілями та мотоциклами, їх технічне обслуговування та ремонт	763,9	61,9	32676,8	38,1	31912,9
великі	... ¹	... ¹	... ¹	... ¹	... ¹
середні	... ¹	... ¹	... ¹	... ¹	... ¹
малі	10144,3	62,3	15970,0	37,7	5825,7
оптова торгівля і посередництво в оптовій торгівлі	61014,7	64,5	116268,3	35,5	55253,6
великі	2539,0	66,7	6362,0	33,3	3823,0
середні	23905,5	75,7	41075,9	24,3	17170,4
малі	34570,2	63,9	68830,4	36,1	34260,2
роздрібна торгівля; ремонт побутових виробів та предметів особистого вжитку	10269,1	73,9	21435,5	26,1	11166,4
великі	... ¹	... ¹	... ¹	... ¹	... ¹
середні	... ¹	... ¹	... ¹	... ¹	... ¹
малі	2288,5	73,8	11483,8	26,2	9195,3
діяльність готелів та ресторанів	-6238,2	58,6	3623,2	41,4	9861,4
великі	—	—	—	—	—
середні	-5013,6	50,0	745,0	50,0	5758,6
малі	-1224,6	59,2	2878,2	40,8	4102,8
діяльність транспорту та зв'язку	-14906,2	60,9	29442,5	39,1	44348,7
великі	... ¹	... ¹	... ¹	... ¹	... ¹
середні	... ¹	... ¹	... ¹	... ¹	... ¹
малі	-20369,6	61,2	21821,5	38,8	42191,1

	Фінансовий результат (сальдо)	Підприємства, які одержали прибуток		Підприємства, які одержали збиток	
		у % до загальної кількості підпри- ємств	фінансовий результат	у % до загальної кількості підпри- ємств	фінансовий результат
фінансова діяльність	1139,1	60,5	7604,9	39,5	6465,8
великі	—	—	—	—	—
середні	—	—	—	—	—
малі	1139,1	60,5	7604,9	39,5	6465,8
операції з нерухомим майном, оренда, інжиніринг та надання послуг підприємцям	–59795,9	56,6	58709,4	43,4	118505,3
великі	—	—	—	—	—
середні	13119,0	47,8	15887,4	52,2	2768,4
малі	–72914,9	56,8	42822,0	43,2	115736,9
освіта	67,7	83,3	118,2	16,7	50,5
великі	—	—	—	—	—
середні	—	—	—	—	—
малі	67,7	83,3	118,2	16,7	50,5
охорона здоров'я та надання соціальної допомоги	1059,6	55,8	1728,0	44,2	668,4
великі	—	—	—	—	—
середні	—	—	—	—	—
малі	1059,6	55,8	1728,0	44,2	668,4
надання комунальних та індивідуальних послуг; діяльність у сфері культури та спорту	–1671,3	54,5	3902,1	45,5	5573,4
великі	—	—	—	—	—
середні	–1473,0	53,8	1314,0	46,2	2787,0
малі	–198,3	54,6	2588,1	45,4	2786,4

¹ Див. виноску до табл. 7.1.

7.9.

2011

(. .)

	Фінансовий результат (сальдо)	Підприємства, які одержали прибуток		Підприємства, які одержали збиток	
		у % до загальної кількості підпри- ємств	фінансовий результат	у % до загальної кількості підпри- ємств	фінансовий результат
	6137819,4	65,0	1869341,2	35,0	2007160,6
	802481,0	66,7	896595,0	33,3	94114,0
	61029055,5	67,2	477623,3	32,8	1506678,8
	88755,1	64,8	495122,9	35,2	406367,8
м. Чернігів	-53224,0	56,4	420953,8	43,6	474177,8
великі	40558,0	50,0	125311,0	50,0	84753,0
середні	-31599,0	58,6	146287,2	41,4	177886,2
малі	-62183,0	56,3	149355,6	43,7	211538,6
м. Ніжин	-7855,1	56,0	30996,3	44,0	38851,4
великі	—	—	—	—	—
середні	-3546,2	58,6	18775,0	41,4	22321,2
малі	-4308,9	55,7	12221,3	44,3	16530,2
м. Прилуки	242561,8	66,5	263342,5	33,5	20780,7
великі	... ¹	... ¹	... ¹	... ¹	... ¹
середні	... ¹	... ¹	... ¹	... ¹	... ¹
малі	8933,9	66,8	21552,0	33,2	12618,1
Бахмацький	-1027401,2	73,9	61939,4	26,1	1089340,6
великі	—	—	—	—	—
середні	-1015660,0	76,2	44447,0	23,8	1060107,0
малі	-11741,2	73,7	17492,4	26,3	29233,6
Бобровицький	186480,0	77,2	209576,0	22,8	23096,0
великі	134344,0	66,7	138698,0	33,3	4354,0
середні	9935,0	71,4	12201,0	28,6	2266,0
малі	42201,0	77,9	58677,0	22,1	16476,0
Борзнянський	318,7	72,9	24610,3	27,1	24291,6
великі	—	—	—	—	—
середні	2052,0	58,8	22168,0	41,2	20116,0
малі	-1733,3	74,1	2442,3	25,9	4175,6

	Фінансовий результат (сальдо)	Підприємства, які одержали прибуток		Підприємства, які одержали збиток	
		у % до загальної кількості підпри- ємств	фінансовий результат	у % до загальної кількості підпри- ємств	фінансовий результат
Варвинський	141725,2	79,7	143543,0	20,3	1817,8
великі	... ¹	... ¹	... ¹	... ¹	... ¹
середні	... ¹	... ¹	... ¹	... ¹	... ¹
малі	9201,2	79,4	9991,0	20,6	789,8
Городнянський	10643,2	78,6	15657,8	21,4	5014,6
великі	—	—	—	—	—
середні	11131,7	92,3	12384,7	7,7	1253,0
малі	—488,5	76,8	3273,1	23,2	3761,6
Ічнянський	12864,3	81,9	109707,5	18,1	96843,2
великі	... ¹	... ¹	... ¹	... ¹	... ¹
середні	... ¹	... ¹	... ¹	... ¹	... ¹
малі	56289,3	83,0	59603,5	17,0	3314,2
Козелецький	1122,4	68,5	9656,3	31,5	8533,9
великі	—	—	—	—	—
середні	5062,0	83,3	5697,0	16,7	635,0
малі	—3939,6	67,0	3959,3	33,0	7898,9
Коропський	7138,2	79,8	13907,6	20,2	6769,4
великі	—	—	—	—	—
середні	—1324,0	62,5	3246,0	37,5	4570,0
малі	8462,2	81,4	10661,6	18,6	2199,4
Корюківський	83250,3	78,2	111323,9	21,8	28073,6
великі	... ¹	... ¹	... ¹	... ¹	... ¹
середні	... ¹	... ¹	... ¹	... ¹	... ¹
малі	—19560,9	77,9	2487,9	22,1	22048,8
Куликівський	66584,4	78,1	73754,9	21,9	7170,5
великі	... ¹	... ¹	... ¹	... ¹	... ¹
середні	... ¹	... ¹	... ¹	... ¹	... ¹
малі	8630,4	80,7	10860,9	19,3	2230,5

	Фінансовий результат (сальдо)	Підприємства, які одержали прибуток		Підприємства, які одержали збиток	
		у % до загальної кількості підпри- ємств	фінансовий результат	у % до загальної кількості підпри- ємств	фінансовий результат
Менський	8952,0	65,0	26844,6	35,0	17892,6
великі	... ¹	... ¹	... ¹	... ¹	... ¹
середні	... ¹	... ¹	... ¹	... ¹	... ¹
малі	-2328,0	64,1	10128,6	35,9	12456,6
Ніжинський	-15557,4	75,7	21210,2	24,3	36767,6
великі	—	—	—	—	—
середні	-28064,2	57,1	4348,8	42,9	32413,0
малі	12506,8	77,8	16861,4	22,2	4354,6
Н.-Сіверський	-880,4	73,5	24703,2	26,5	25583,6
великі	... ¹	... ¹	... ¹	... ¹	... ¹
середні	... ¹	... ¹	... ¹	... ¹	... ¹
малі	16840,6	74,8	22074,2	25,2	5233,6
Носівський	-5680,7	69,3	31237,8	30,7	36918,5
великі	—	—	—	—	—
середні	-10806,2	54,5	21618,8	45,5	32425,0
малі	5125,5	71,4	9619,0	28,6	4493,5
Прилуцький	107321,8	82,6	115805,7	17,4	8483,9
великі	78176,0	66,7	80078,0	33,3	1902,0
середні	14579,0	77,8	19720,0	22,2	5141,0
малі	14566,8	83,8	16007,7	16,2	1440,9
Ріпкинський	11936,4	67,0	18766,9	33,0	6830,5
великі	—	—	—	—	—
середні	15090,0	100,0	15090,0	—	—
малі	-3153,6	63,7	3676,9	36,3	6830,5

	Фінансовий результат (сальдо)	Підприємства, які одержали прибуток		Підприємства, які одержали збиток	
		у % до загальної кількості підпри- ємств	фінансовий результат	у % до загальної кількості підпри- ємств	фінансовий результат
Семенівський	-9842,2	83,3	8930,6	16,7	18772,8
великі	—	—	—	—	—
середні	1541,0	75,0	2341,0	25,0	800,0
малі	-11383,2	84,1	6589,6	15,9	17972,8
Сосницький	11546,9	70,2	14308,3	29,8	2761,4
великі	—	—	—	—	—
середні	10992,0	83,3	11152,0	16,7	160,0
малі	554,9	68,6	3156,3	31,4	2601,4
Срібнянський	14349,6	72,4	17926,0	27,6	3576,4
великі	... ¹	... ¹	... ¹	... ¹	... ¹
середні	... ¹	... ¹	... ¹	... ¹	... ¹
малі	-2939,4	70,8	140,0	29,2	3079,4
Талалаївський	32787,5	82,5	33612,3	17,5	824,8
великі	—	—	—	—	—
середні	19916,3	100,0	19916,3	—	—
малі	12871,2	80,0	13696,0	20,0	824,8
Чернігівський	30118,9	62,9	49453,8	37,1	19334,9
великі	... ¹	... ¹	... ¹	... ¹	... ¹
середні	... ¹	... ¹	... ¹	... ¹	... ¹
малі	12465,9	61,8	22151,8	38,2	9685,9
Щорський	12920,0	70,3	17572,5	29,7	4652,5
великі	—	—	—	—	—
середні	9055,0	88,9	9129,0	11,1	74,0
малі	3865,0	67,7	8443,5	32,3	4578,5

¹ Див. виноску до табл. 7.1.

7.10.

()

2011

(. .)

	Фінансовий результат (сальдо)	Підприємства, які одержали прибуток		Підприємства, які одержали збиток	
		у % до загальної кількості підпри- ємств	фінансовий результат	у % до загальної кількості підпри- ємств	фінансовий результат
	6386648,1	64,2	1642935,6	35,8	2029583,7
	647204,0	70,0	757383,0	30,0	110179,0
	61079291,6	66,3	427950,8	33,7	1507242,4
	45439,5	64,0	457601,8	36,0	412162,3
у тому числі					
сільське господарство,					
мисливство, лісове					
господарство	-392353,4	76,3	952136,4	23,7	1344489,8
великі	433664,0	100,0	433664,0	—	—
середні	-981831,3	78,7	248937,0	21,3	1230768,3
малі	155813,9	75,5	269535,4	24,5	113721,5
промисловість	49680,4	60,2	409312,0	39,8	359631,6
великі	230919,0	57,1	317474,0	42,9	86555,0
середні	-149771,7	55,2	68812,0	44,8	218583,7
малі	-31466,9	61,2	23026,0	38,8	54492,9
будівництво	19834,5	60,3	55093,1	39,7	35258,6
великі	—	—	—	—	—
середні	22232,7	65,2	37206,9	34,8	14974,2
малі	-2398,2	59,9	17886,2	40,1	20284,4
торгівля; ремонт					
автомобілів, побутових					
виробів та предметів					
особистого вжитку	31215,6	66,4	132911,5	33,6	101695,9
великі	-17392,0	50,0	6232,0	50,0	23624,0
середні	23113,6	70,1	49683,5	29,9	26569,9
малі	25494,0	66,3	76996,0	33,7	51502,0

	Фінансовий результат (сальдо)	Підприємства, які одержали прибуток		Підприємства, які одержали збиток	
		у % до загальної кількості підпри- ємств	фінансовий результат	у % до загальної кількості підпри- ємств	фінансовий результат
торгівля автомобілями та мотоциклами, їх технічне обслуговування та ремонт	-8134,5	60,6	23954,6	39,4	32089,1
великі	... ¹	... ¹	... ¹	... ¹	... ¹
середні	... ¹	... ¹	... ¹	... ¹	... ¹
малі	6455,1	61,0	12439,9	39,0	5984,8
оптова торгівля і посередництво					
в оптовій торгівлі	35204,5	62,5	93184,5	37,5	57980,0
великі	1665,0	66,7	5282,0	33,3	3617,0
середні	13434,5	67,6	31907,5	32,4	18473,0
малі	20105,0	62,3	55995,0	37,7	35890,0
роздрібна торгівля; ремонт побутових виробів та предметів					
особистого вжитку	4145,6	73,2	15772,4	26,8	11626,8
великі	... ¹	... ¹	... ¹	... ¹	... ¹
середні	... ¹	... ¹	... ¹	... ¹	... ¹
малі	-1066,1	73,1	8561,1	26,9	9627,2
діяльність готелів та ресторанів	-7252,6	58,6	2654,4	41,4	9907,0
великі	—	—	—	—	—
середні	-5171,6	50,0	587,0	50,0	5758,6
малі	-2081,0	59,2	2067,4	40,8	4148,4
діяльність транспорту та зв'язку	-19301,3	60,3	26159,6	39,7	45460,9
великі	... ¹	... ¹	... ¹	... ¹	... ¹
середні	... ¹	... ¹	... ¹	... ¹	... ¹
малі	-23676,5	60,5	19080,6	39,5	42757,1

	Фінансовий результат (сальдо)	Підприємства, які одержали прибуток		Підприємства, які одержали збиток	
		у % до загальної кількості підпри- ємств	фінансовий результат	у % до загальної кількості підпри- ємств	фінансовий результат
фінансова діяльність	703,9	60,5	7177,8	39,5	6473,9
великі	—	—	—	—	—
середні	—	—	—	—	—
малі	703,9	60,5	7177,8	39,5	6473,9
операції з нерухомим майном, оренда, інжиніринг та надання послуг					
підприємцям	-65244,5	55,9	52774,1	44,1	118018,6
великі	—	—	—	—	—
середні	11866,5	47,8	14826,4	52,2	2959,9
малі	-77111,0	56,1	37947,7	43,9	115058,7
освіта	34,2	83,3	91,7	16,7	57,5
великі	—	—	—	—	—
середні	—	—	—	—	—
малі	34,2	83,3	91,7	16,7	57,5
охорона здоров'я та надання соціальної допомоги	655,4	55,8	1394,7	44,2	739,3
великі	—	—	—	—	—
середні	—	—	—	—	—
малі	655,4	55,8	1394,7	44,2	739,3
надання комунальних та індивідуальних послуг; діяльність у сфері культури та спорту	-2717,9	54,5	2941,6	45,5	5659,5
великі	—	—	—	—	—
середні	-1963,0	53,8	832,0	46,2	2795,0
малі	-754,9	54,6	2109,6	45,4	2864,5

¹ Див. виноски до табл. 7.1.

7.11.

()

2011

(. .)

	Фінансовий результат (сальдо)	Підприємства, які одержали прибуток		Підприємства, які одержали збиток	
		у % до загальної кількості підпри- ємств	фінансовий результат	у % до загальної кількості підпри- ємств	фінансовий результат
	6386648,1	64,2	1642935,6	35,8	2029583,7
	647204,0	70,0	757383,0	30,0	110179,0
	61079291,6	66,3	427950,8	33,7	1507242,4
	45439,5	64,0	457601,8	36,0	412162,3
м. Чернігів	-142335,1	55,3	349609,1	44,7	491944,2
великі	-670,0	57,1	100132,0	42,9	100802,0
середні	-53998,1	57,2	122516,1	42,8	176514,2
малі	-87667,0	55,1	126961,0	44,9	214628,0
м. Ніжин	-16329,3	56,0	23278,7	44,0	39608,0
великі	—	—	—	—	—
середні	-9253,2	58,6	13349,0	41,4	22602,2
малі	-7076,1	55,7	9929,7	44,3	17005,8
м. Прилуки	152029,9	65,5	173609,6	34,5	21579,7
великі	... ¹	... ¹	... ¹	... ¹	... ¹
середні	... ¹	... ¹	... ¹	... ¹	... ¹
малі	5421,3	65,6	18457,8	34,4	13036,5
Бахмацький	-1029104,7	73,9	60438,9	26,1	1089543,6
великі	—	—	—	—	—
середні	-1016399,0	76,2	43753,0	23,8	1060152,0
малі	-12705,7	73,7	16685,9	26,3	29391,6
Бобровицький	185820,4	77,2	209083,6	22,8	23263,2
великі	134344,0	66,7	138698,0	33,3	4354,0
середні	9697,0	71,4	12023,0	28,6	2326,0
малі	41779,4	77,9	58362,6	22,1	16583,2
Борзнянський	-476,6	72,0	23873,6	28,0	24350,2
великі	—	—	—	—	—
середні	1529,0	58,8	21661,0	41,2	20132,0
малі	-2005,6	73,1	2212,6	26,9	4218,2

	Фінансовий результат (сальдо)	Підприємства, які одержали прибуток		Підприємства, які одержали збиток	
		у % до загальної кількості підпри- ємств	фінансовий результат	у % до загальної кількості підпри- ємств	фінансовий результат
Варвинський	141268,5	79,7	143157,5	20,3	1889,0
великі	... ¹	... ¹	... ¹	... ¹	... ¹
середні	... ¹	... ¹	... ¹	... ¹	... ¹
малі	8804,5	79,4	9665,5	20,6	861,0
Городнянський	8390,5	78,6	13501,9	21,4	5111,4
великі	—	—	—	—	—
середні	9228,3	92,3	10481,3	7,7	1253,0
малі	—837,8	76,8	3020,6	23,2	3858,4
Ічнянський	11355,5	81,3	108290,5	18,7	96935,0
великі	... ¹	... ¹	... ¹	... ¹	... ¹
середні	... ¹	... ¹	... ¹	... ¹	... ¹
малі	55508,5	82,3	58908,5	17,7	3400,0
Козелецький	—798,7	66,1	7976,2	33,9	8774,9
великі	—	—	—	—	—
середні	3778,0	75,0	4598,0	25,0	820,0
малі	—4576,7	65,2	3378,2	34,8	7954,9
Коропський	6572,7	78,7	13372,1	21,3	6799,4
великі	—	—	—	—	—
середні	—1594,0	62,5	2976,0	37,5	4570,0
малі	8166,7	80,2	10396,1	19,8	2229,4
Корюківський	53407,9	78,2	81472,4	21,8	28064,5
великі	... ¹	... ¹	... ¹	... ¹	... ¹
середні	... ¹	... ¹	... ¹	... ¹	... ¹
малі	—20239,3	77,9	1951,4	22,1	22190,7
Куликівський	64587,5	78,1	71817,4	21,9	7229,9
великі	... ¹	... ¹	... ¹	... ¹	... ¹
середні	... ¹	... ¹	... ¹	... ¹	... ¹
малі	8390,5	80,7	10680,4	19,3	2289,9

	Фінансовий результат (сальдо)	Підприємства, які одержали прибуток		Підприємства, які одержали збиток	
		у % до загальної кількості підпри- ємств	фінансовий результат	у % до загальної кількості підпри- ємств	фінансовий результат
Менський	7738,5	65,0	25641,4	35,0	17902,9
великі	—	—	—	—	—
середні	-2495,0	72,7	2941,0	27,3	5436,0
малі	-2661,5	64,1	9805,4	35,9	12466,9
Ніжинський	-16124,3	74,3	20713,7	25,7	36838,0
великі	—	—	—	—	—
середні	-28440,2	42,9	4035,8	57,1	32476,0
малі	12315,9	77,8	16677,9	22,2	4362,0
Н.-Сіверський	-1996,1	72,0	23609,9	28,0	25606,0
великі	... ¹	... ¹	... ¹	... ¹	... ¹
середні	... ¹	... ¹	... ¹	... ¹	... ¹
малі	16426,9	73,1	21677,9	26,9	5251,0
Носівський	-6915,4	69,3	30528,4	30,7	37443,8
великі	—	—	—	—	—
середні	-11488,5	54,5	21449,5	45,5	32938,0
малі	4573,1	71,4	9078,9	28,6	4505,8
Прилуцький	105111,9	80,2	113985,4	19,8	8873,5
великі	78052,0	66,7	79965,0	33,3	1913,0
середні	14041,0	77,8	19367,0	22,2	5326,0
малі	13018,9	81,1	14653,4	18,9	1634,5
Ріпкинський	8458,0	67,0	15390,6	33,0	6932,6
великі	—	—	—	—	—
середні	11855,0	100,0	11855,0	—	—
малі	-3397,0	63,7	3535,6	36,3	6932,6

	Фінансовий результат (сальдо)	Підприємства, які одержали прибуток		Підприємства, які одержали збиток	
		у % до загальної кількості підпри- ємств	фінансовий результат	у % до загальної кількості підпри- ємств	фінансовий результат
Семенівський	-11205,1	83,3	7595,6	16,7	18800,7
великі	—	—	—	—	—
середні	486,0	75,0	1286,0	25,0	800,0
малі	-11691,1	84,1	6309,6	15,9	18000,7
Сосницький	10011,3	70,2	12772,7	29,8	2761,4
великі	—	—	—	—	—
середні	9775,0	83,3	9935,0	16,7	160,0
малі	236,3	68,6	2837,7	31,4	2601,4
Срібнянський	14281,5	72,4	17865,1	27,6	3583,6
великі	... ¹	... ¹	... ¹	... ¹	... ¹
середні	... ¹	... ¹	... ¹	... ¹	... ¹
малі	-3007,5	70,8	79,1	29,2	3086,6
Талалаївський	32769,5	82,5	33602,2	17,5	832,7
великі	—	—	—	—	—
середні	19913,3	100,0	19913,3	—	—
малі	12856,2	80,0	13688,9	20,0	832,7
Чернігівський	25882,5	62,1	45756,6	37,9	19874,1
великі	... ¹	... ¹	... ¹	... ¹	... ¹
середні	... ¹	... ¹	... ¹	... ¹	... ¹
малі	10162,5	60,9	20330,6	39,1	10168,1
Щорський	10951,1	70,3	15992,5	29,7	5041,4
великі	—	—	—	—	—
середні	7307,0	88,9	7676,0	11,1	369,0
малі	3644,1	67,7	8316,5	32,3	4672,4

¹ Див. виноску до табл. 7.1.

7.12.

()

2011

(. .)

	Доход (виручка) від реалізації продукції (товарів, робіт, послуг)	Непрямі податки та інші вирахування з доходу	Чистий доход (виручка) від реалізації продукції	Інші операційні доходи	Інші доходи
	35637141,3	8005718,3	27631423,0	4570524,3	1291973,9
	13753513,0	4729132,0	9024381,0	1745252,0	532784,0
	14479801,4	2194757,8	12285043,6	1836697,3	447774,5
	7403826,9	1081828,5	6321998,4	988575,0	311415,4
у тому числі					
сільське господарство,					
мисливство, лісове					
господарство	5595745,4	857293,8	4738451,6	1831323,1	139757,5
великі	1924604,0	330142,0	1594462,0	873769,0	46938,0
середні	2420440,8	350004,5	2070436,3	512432,4	57658,6
малі	1250700,6	177147,3	1073553,3	445121,7	35160,9
промисловість	15007502,4	4817660,5	10189841,9	1650621,5	101999,5
великі	10416666,0	4194700,0	6221966,0	854766,0	56745,0
середні	3739721,4	512918,7	3226802,7	694578,0	34688,6
малі	851115,0	110041,8	741073,2	101277,5	10565,9
будівництво	865845,9	134940,2	730905,7	92976,1	39619,0
великі	—	—	—	—	—
середні	502720,2	79293,6	423426,6	69822,3	36020,9
малі	363125,7	55646,6	307479,1	23153,8	3598,1
торгівля; ремонт					
автомобілів, побутових					
виробів та предметів					
особистого вжитку	12161273,8	1950830,1	10210443,7	787228,7	661193,1
великі	1271424,0	180820,0	1090604,0	13858,0	426364,0
середні	7177312,4	1166373,2	6010939,2	508139,9	208309,2
малі	3712537,4	603636,9	3108900,5	265230,8	26519,9

	Доход (виручка) від реалізації продукції (товарів, робіт, послуг)	Непрямі податки та інші вирахування з доходу	Чистий доход (виручка) від реалізації продукції	Інші операційні доходи	Інші доходи
торгівля автомобілями та мотоциклами, їх технічне обслуговування та ремонт	2473582,0	460112,5	2013469,5	18914,3	608423,3
великі	... ¹	... ¹	... ¹	... ¹	... ¹
середні	... ¹	... ¹	... ¹	... ¹	... ¹
малі	539602,1	134698,5	404903,6	3246,8	1166,5
оптова торгівля і посередництво					
в оптовій торгівлі	7970735,0	1283550,6	6687184,4	740806,5	47873,6
великі	607664,0	103310,0	504354,0	9536,0	21205,0
середні	4841785,8	786434,3	4055351,5	481831,7	4016,4
малі	2521285,2	393806,3	2127478,9	249438,8	22652,2
роздрібна торгівля; ремонт побутових виробів та предметів особистого вжитку	1716956,8	207167,0	1509789,8	27507,9	4896,2
великі	... ¹	... ¹	... ¹	... ¹	... ¹
середні	... ¹	... ¹	... ¹	... ¹	... ¹
малі	651650,1	75132,1	576518,0	12545,2	2701,2
діяльність готелів та ресторанів	121997,6	12452,1	109545,5	7191,4	2416,2
великі	—	—	—	—	—
середні	52095,7	5110,6	46985,1	1681,5	786,9
малі	69901,9	7341,5	62560,4	5509,9	1629,3
діяльність транспорту та зв'язку	817153,5	96009,0	721144,5	45668,6	36566,8
великі	... ¹	... ¹	... ¹	... ¹	... ¹
середні	... ¹	... ¹	... ¹	... ¹	... ¹
малі	508878,4	56383,8	452494,6	37609,6	3010,8

	Доход (виручка) від реалізації продукції (товарів, робіт, послуг)	Непрямі податки та інші вирахування з доходу	Чистий доход (виручка) від реалізації продукції	Інші операційні доходи	Інші доходи
фінансова діяльність	14550,1	350,0	14200,1	19855,4	36444,9
великі	—	—	—	—	—
середні	—	—	—	—	—
малі	14550,1	350,0	14200,1	19855,4	36444,9
операції з нерухомим майном, оренда, інжиніринг та надання послуг					
підприємцям	872484,8	113036,0	759448,8	93006,0	271958,1
великі	—	—	—	—	—
середні	334030,8	51609,0	282421,8	13361,2	78893,3
малі	538454,0	61427,0	477027,0	79644,8	193064,8
освіта	3687,9	12,6	3675,3	5,0	52,5
великі	—	—	—	—	—
середні	—	—	—	—	—
малі	3687,9	12,6	3675,3	5,0	52,5
охорона здоров'я та надання соціальної допомоги	22932,9	1484,0	21448,9	361,8	51,2
великі	—	—	—	—	—
середні	—	—	—	—	—
малі	22932,9	1484,0	21448,9	361,8	51,2
надання комунальних та індивідуальних послуг; діяльність у сфері культури та спорту	140182,1	19371,2	120810,9	40387,7	1690,4
великі	—	—	—	—	—
середні	74621,0	11388,0	63233,0	29631,0	400,0
малі	65561,1	7983,2	57577,9	10756,7	1290,4

	Разом чисті доходи	Операційні витрати	Інші витрати	Разом витрати	Чистий прибуток (збиток)
	33493921,2	30902059,6	2729681,0	33880569,3	6386648,1
	11302417,0	9871373,0	628563,0	10655213,0	647204,0
	14569515,4	13983994,8	1614576,1	15648807,0	1079291,6
	7621988,8	7046691,8	486541,9	7576549,3	45439,5
у тому числі					
сільське господарство,					
мисливство, лісове					
господарство	6709532,2	5743170,9	1346361,1	7101885,6	-392353,4
великі	2515169,0	1966709,0	114683,0	2081505,0	433664,0
середні	2640527,3	2461692,6	1149470,0	3622358,6	-981831,3
малі	1553835,9	1314769,3	82208,1	1398022,0	155813,9
промисловість	11942462,9	11464043,0	253729,5	11892782,5	49680,4
великі	7133477,0	6685324,0	63597,0	6902558,0	230919,0
середні	3956069,3	3943357,0	148645,1	4105841,0	-149771,7
малі	852916,6	835362,0	41487,4	884383,5	-31466,9
будівництво	863500,8	806573,7	29240,3	843666,3	19834,5
великі	—	—	—	—	—
середні	529269,8	483969,9	18650,8	507037,1	22232,7
малі	334231,0	322603,8	10589,5	336629,2	-2398,2
торгівля; ремонт					
автомобілів, побутових					
виробів та предметів					
особистого вжитку	11658865,5	10829973,9	756843,9	11627649,9	31215,6
великі	1530826,0	1098422,0	448269,0	1548218,0	-17392,0
середні	6727388,3	6428055,7	258422,9	6704274,7	23113,6
малі	3400651,2	3303496,2	50152,0	3375157,2	25494,0

	Разом чисті доходи	Операційні витрати	Інші звичайні витрати	Разом витрати	Чистий прибуток (збиток)
торгівля автомобілями та мотоциклами, їх технічне обслуговування та ремонт	2640807,1	2026451,3	613591,9	2648941,6	-8134,5
великі	... ¹	... ¹	... ¹	... ¹	... ¹
середні	... ¹	... ¹	... ¹	... ¹	... ¹
малі	409316,9	396689,0	2483,6	402861,8	6455,1
оптова торгівля і посередництво					
в оптовій торгівлі	7475864,5	7296767,9	118081,9	7440660,0	35204,5
великі	535095,0	489096,0	43460,0	533430,0	1665,0
середні	4541199,6	4483253,4	34040,7	4527765,1	13434,5
малі	2399569,9	2324418,5	40581,2	2379464,9	20105,0
роздрібна торгівля; ремонт побутових виробів та предметів особистого вжитку	1542193,9	1506754,7	25170,1	1538048,3	4145,6
великі	... ¹	... ¹	... ¹	... ¹	... ¹
середні	... ¹	... ¹	... ¹	... ¹	... ¹
малі	591764,4	582388,7	7087,2	592830,5	-1066,1
діяльність готелів та ресторанів	119153,1	123128,6	2262,7	126405,7	-7252,6
великі	—	—	—	—	—
середні	49453,5	54179,3	287,8	54625,1	-5171,6
малі	69699,6	68949,3	1974,9	71780,6	-2081,0
діяльність транспорту та зв'язку	803379,9	752159,8	66126,3	822681,2	-19301,3
великі	... ¹	... ¹	... ¹	... ¹	... ¹
середні	... ¹	... ¹	... ¹	... ¹	... ¹
малі	493115,0	482498,0	30986,6	516791,5	-23676,5

. 7.12

	Разом чисті доходи	Операційні витрати	Інші витрати	Разом витрати	Чистий прибуток (збиток)
фінансова діяльність	70500,4	28175,1	41186,2	69796,5	703,9
великі	—	—	—	—	—
середні	—	—	—	—	—
малі	70500,4	28175,1	41186,2	69796,5	703,9
операції з нерухомим майном, оренда, інжиніринг та надання послуг підприємцям	1124412,9	954267,9	229940,9	1189657,4	—65244,5
великі	—	—	—	—	—
середні	374676,3	355758,5	5798,8	362809,8	11866,5
малі	749736,6	598509,4	224142,1	826847,6	—77111,0
освіта	3732,8	3595,1	70,0	3698,6	34,2
великі	—	—	—	—	—
середні	—	—	—	—	—
малі	3732,8	3595,1	70,0	3698,6	34,2
охорона здоров'я та надання соціальної допомоги	21861,9	19615,4	1186,9	21206,5	655,4
великі	—	—	—	—	—
середні	—	—	—	—	—
малі	21861,9	19615,4	1186,9	21206,5	655,4
надання комунальних та індивідуальних послуг; діяльність у сфері культури та спорту	162889,0	161951,4	2608,9	165606,9	—2717,9
великі	—	—	—	—	—
середні	93264,0	94664,0	73,0	95227,0	—1963,0
малі	69625,0	67287,4	2535,9	70379,9	—754,9

¹ Див. виноску до табл. 7.1.

7.13.

2011

	(. . .)		
	Результат від операційної діяльності	Витрати операційної діяльності	Рівень рентабельності (збитковості), %
	1299887,7	21697428,9	6,0
	898260,0	8939812,0	10,0
	137746,1	8409870,2	1,6
	263881,6	4347746,7	6,1
у тому числі			
сільське господарство, мисливство,			
лісове господарство	826603,8	5743170,9	14,4
великі	501522,0	1966709,0	25,5
середні	121176,1	2461692,6	4,9
малі	203905,7	1314769,3	15,5
промисловість	376420,4	11464043,0	3,3
великі	391408,0	6685324,0	5,9
середні	-21976,3	3943357,0	-0,6
малі	6988,7	835362,0	0,8
будівництво	17308,1	806573,7	2,1
великі	—	—	—
середні	9279,0	483969,9	1,9
малі	8029,1	322603,8	2,5
торгівля; ремонт автомобілів,			
побутових виробів та предметів			
особистого вжитку	167698,5	1625343,2	10,3
великі	6040,0	166861,0	3,6
середні	91023,4	853931,1	10,7
малі	70635,1	604551,1	11,7
торгівля автомобілями та			
мотоциклами, їх технічне			
обслуговування та ремонт	5932,5	138410,5	4,3
великі	... ¹	... ¹	... ¹
середні	... ¹	... ¹	... ¹
малі	11461,4	42230,3	27,1
оптова торгівля і посередництво			
в оптовій торгівлі	131223,0	1243682,1	10,6
великі	24794,0	85556,0	29,0
середні	53929,8	701716,2	7,7
малі	52499,2	456409,9	11,5

	Результат від операційної діяльності	Витрати операційної діяльності	Рівень рентабельності (збитковості), %
роздрібна торгівля; ремонт побутових виробів та предметів особистого вжитку	30543,0	243250,6	12,6
великі
середні
малі	6674,5	105910,9	6,3
діяльність готелів та ресторанів	-6391,7	123128,6	-5,2
великі	-	-	-
середні	-5512,7	54179,3	-10,2
малі	-879,0	68949,3	-1,3
діяльність транспорту та зв'язку	14653,3	752159,8	1,9
великі
середні
малі	7606,2	482498,0	1,6
фінансова діяльність	5880,4	28175,1	20,9
великі	-	-	-
середні	-	-	-
малі	5880,4	28175,1	20,9
операції з нерухомим майном, оренда, інжиніринг та надання послуг підприємцям	-101813,1	954267,9	-10,7
великі	-	-	-
середні	-59975,5	355758,5	-16,9
малі	-41837,6	598509,4	-7,0
освіта	85,2	3595,1	2,4
великі	-	-	-
середні	-	-	-
малі	85,2	3595,1	2,4
охорона здоров'я та надання соціальної допомоги	2195,3	19615,4	11,2
великі	-	-	-
середні	-	-	-
малі	2195,3	19615,4	11,2
надання комунальних та індивідуальних послуг; діяльність у сфері культури та спорту	-752,8	161951,4	-0,5
великі	-	-	-
середні	-1800,0	94664,0	-1,9
малі	1047,2	67287,4	1,6

¹ Див. виноску до табл. 7.1.

7.14.

2011

(. .)

	Чистий прибуток (збиток)	Витрати діяльності	Рівень рентабельності (збитковості), %
	6386648,1	24675938,6	61,6
	647204,0	9723652,0	6,7
	61079291,6	10074682,4	610,7
	45439,5	4877604,2	0,9
у тому числі			
сільське господарство,			
мисливство, лісове			
господарство	-392353,4	7101885,6	-5,5
великі	433664,0	2081505,0	20,8
середні	-981831,3	3622358,6	-27,1
малі	155813,9	1398022,0	11,1
промисловість	49680,4	11892782,5	0,4
великі	230919,0	6902558,0	3,3
середні	-149771,7	4105841,0	-3,6
малі	-31466,9	884383,5	-3,6
будівництво	19834,5	843666,3	2,4
великі	—	—	—
середні	22232,7	507037,1	4,4
малі	-2398,2	336629,2	-0,7
торгівля; ремонт			
автомобілів, побутових			
виробів та предметів			
особистого вжитку	31215,6	2423019,2	1,3
великі	-17392,0	616657,0	-2,8
середні	23113,6	1130150,1	2,0
малі	25494,0	676212,1	3,8

	Чистий прибуток (збиток)	Витрати діяльності	Рівень рентабельності (збитковості), %
торгівля автомобілями та мотоциклами, їх технічне обслуговування та ремонт	-8134,5	760900,8	-1,1
великі	... ¹	... ¹	... ¹
середні	... ¹	... ¹	... ¹
малі	6455,1	48403,1	13,3
оптова торгівля і посередництво			
в оптовій торгівлі	35204,5	1387574,2	2,5
великі	1665,0	129890,0	1,3
середні	13434,5	746227,9	1,8
малі	20105,0	511456,3	3,9
роздрібна торгівля; ремонт побутових виробів та предметів особистого вжитку	4145,6	274544,2	1,5
великі	... ¹	... ¹	... ¹
середні	... ¹	... ¹	... ¹
малі	-1066,1	116352,7	-0,9
діяльність готелів та ресторанів	-7252,6	126405,7	-5,7
великі	—	—	—
середні	-5171,6	54625,1	-9,5
малі	-2081,0	71780,6	-2,9
діяльність транспорту та зв'язку	-19301,3	822681,2	-2,3
великі	... ¹	... ¹	... ¹
середні	... ¹	... ¹	... ¹
малі	-23676,5	516791,5	-4,6

	Чистий прибуток (збиток)	Витрати діяльності	Рівень рентабельності (збитковості), %
фінансова діяльність	703,9	69796,5	1,0
великі	—	—	—
середні	—	—	—
малі	703,9	69796,5	1,0
операції з нерухомим майном, оренда, інжиніринг та надання послуг підприємцям	-65244,5	1189657,4	-5,5
великі	—	—	—
середні	11866,5	362809,8	3,3
малі	-77111,0	826847,6	-9,3
освіта	34,2	3698,6	0,9
великі	—	—	—
середні	—	—	—
малі	34,2	3698,6	0,9
охорона здоров'я та надання соціальної допомоги	655,4	21206,5	3,1
великі	—	—	—
середні	—	—	—
малі	655,4	21206,5	3,1
надання комунальних та індивідуальних послуг; діяльність у сфері культури та спорту	-2717,9	165606,9	-1,6
великі	—	—	—
середні	-1963,0	95227,0	-2,1
малі	-754,9	70379,9	-1,1

¹ Див. виноску до табл. 7.1.

VIII.

8.1.

	2007	2008	2009	2010	2011
Кількість зайнятих працівників, тис.осіб	9247,5	9051,0	8350,3	7958,2	7793,1
у % до попереднього року	х	97,9	92,3	95,3	97,9
Кількість найманих працівників, тис.осіб	9144,4	8936,8	8228,2	7836,4	7712,4
у % до попереднього року	х	97,7	92,1	95,2	98,4
у розрахунку на одне підприємство, осіб	22	23	20	23	23
Середньомісячна заробітна плата найманих працівників, грн.	1294,27	1709,82	1789,23	2150,66	2567,76
у % до попереднього року	х	132,1	104,6	120,2	119,4
Обсяг реалізованої продукції (робіт, послуг), млн.грн.	2418478,5	3019046,7	2745801,8	3366228,2	3991239,4
у % до попереднього року	х	124,8	90,9	122,6	118,6
Валові капітальні інвестиції, млн.грн.	205063,8	245981,8	172863,3	167283,1	230618,1
у % до попереднього року	143,9	120,0	70,3	96,8	137,9
Фінансовий результат (сальдо) до оподаткування, млн.грн.	121593,6	-10943,3	-8763,8	54405,7	118605,6
у % до попереднього року	172,0	х	х	х	218,0
Прибуток до оподаткування, млн.грн.	168690,1	173573,6	136845,0	189640,8	255545,9
у % до попереднього року	160,7	102,9	78,8	138,6	134,8
Збиток до оподаткування, млн.грн.	47096,5	184516,9	145608,8	135235,1	136940,3
у % до попереднього року	137,4	391,8	78,9	92,9	101,3
Питома вага підприємств, що одержали збиток, у % до загальної кількості	32,5	37,2	39,9	41,0	34,9
Рентабельність операційної діяльності, у %	6,8	3,9	3,3	4,0	5,9

8.2.

	2007		2008		2009		2010		2011	
	тис. осіб	у % до під- сумку	тис. осіб	у % до під- сумку	тис. осіб	у % до під- сумку	тис. осіб	у % до під- сумку	тис. осіб	у % до під- сумку
¹	9144,4	100,0	8936,8	100,0	8228,2	100,0	7836,4	100,0	7712,4	100,0
Автономна										
Республіка Крим	300,0	3,3	289,0	3,2	266,9	3,2	255,3	3,2	250,2	3,2
Вінницька	216,3	2,4	199,1	2,2	180,2	2,2	168,8	2,1	165,6	2,1
Волинська	143,3	1,6	141,0	1,6	126,0	1,5	116,0	1,5	113,5	1,5
Дніпропетровська	868,1	9,5	842,9	9,4	773,2	9,4	748,0	9,5	738,6	9,6
Донецька	1083,9	11,8	1049,9	11,7	945,7	11,5	916,2	11,7	900,6	11,7
Житомирська	174,5	1,9	163,1	1,8	148,9	1,8	140,3	1,8	132,3	1,7
Закарпатська	116,6	1,3	113,9	1,3	104,2	1,3	99,9	1,3	95,8	1,2
Запорізька	391,3	4,3	375,4	4,2	340,0	4,1	322,4	4,1	317,8	4,1
Івано-Франківська	123,7	1,3	123,0	1,4	106,0	1,3	98,6	1,3	98,4	1,3
Київська	327,1	3,6	329,4	3,7	313,0	3,8	331,3	4,2	335,8	4,4
Кіровоградська	129,0	1,4	119,5	1,3	109,2	1,3	103,9	1,3	107,5	1,4
Луганська	432,2	4,7	421,4	4,7	387,0	4,7	373,2	4,8	368,8	4,8
Львівська	459,4	5,0	451,8	5,1	418,8	5,1	398,5	5,1	385,5	5,0
Миколаївська	177,4	1,9	168,9	1,9	156,2	1,9	147,5	1,9	141,0	1,8
Одеська	436,9	4,8	431,7	4,8	401,7	4,9	379,8	4,8	371,0	4,8
Полтавська	273,6	3,0	264,8	3,0	243,9	3,0	234,2	3,0	235,3	3,0
Рівненська	129,6	1,4	122,7	1,4	111,5	1,4	103,8	1,3	98,7	1,3
Сумська	175,4	1,9	165,8	1,9	150,1	1,8	138,3	1,8	135,6	1,8
Тернопільська	108,5	1,2	103,9	1,2	95,0	1,2	87,6	1,1	85,6	1,1
Харківська	547,4	6,0	534,9	6,0	491,2	6,0	463,5	5,9	451,5	5,9
Херсонська	132,6	1,4	125,4	1,4	114,6	1,4	106,6	1,4	104,3	1,3
Хмельницька	161,1	1,8	149,5	1,7	135,1	1,6	124,0	1,6	121,3	1,6
Черкаська	192,6	2,1	184,5	2,1	164,8	2,0	156,4	2,0	155,1	2,0
Чернівецька	78,3	0,9	74,1	0,8	69,6	0,8	64,9	0,8	62,6	0,8
	161,0	1,8	150,5	1,7	132,2	1,6	123,3	1,6	121,5	1,6
м.Київ	1748,1	19,1	1783,0	19,9	1688,6	20,5	1580,5	20,2	1564,1	20,3
м.Севастополь	56,5	0,6	57,7	0,6	54,6	0,7	53,6	0,7	54,4	0,7

¹ У цій та наступній таблиці (9.3) показники сформовано за підприємствами – юридичними особами без врахування розподілу даних структурних підрозділів, які розташовані в інших адміністративно-територіальних угрупованнях, ніж саме підприємство.

8.3.

	(.)				
	2007	2008	2009	2010	2011
1	1287,96	1703,95	1783,97	2145,48	2567,76
Автономна Республіка Крим	1058,01	1350,85	1415,98	1731,17	2059,69
Вінницька	871,30	1159,58	1252,08	1523,24	1852,75
Волинська	865,65	1165,72	1135,05	1402,00	1729,92
Дніпропетровська	1438,27	1806,48	1880,03	2304,89	2690,40
Донецька	1543,81	2041,27	2130,42	2591,82	3172,25
Житомирська	888,82	1189,99	1242,03	1522,89	1836,23
Закарпатська	896,96	1180,39	1244,34	1465,66	1720,80
Запорізька	1304,52	1677,62	1678,70	2056,64	2508,71
Івано-Франківська	968,88	1220,09	1228,37	1457,89	1776,47
Київська	1255,47	1692,71	1889,54	2205,15	2721,54
Кіровоградська	816,32	1102,00	1198,07	1445,80	1754,37
Луганська	1278,88	1715,98	1818,73	2258,67	2819,60
Львівська	1113,82	1455,58	1504,40	1799,09	2160,19
Миколаївська	1067,45	1427,10	1616,52	1902,07	2297,41
Одеська	1128,83	1493,14	1626,97	1942,80	2344,10
Полтавська	1134,86	1492,65	1517,42	1939,75	2348,40
Рівненська	931,80	1243,94	1266,31	1566,60	1895,58
Сумська	995,42	1324,93	1449,24	1698,00	2026,50
Тернопільська	760,58	1053,76	1096,25	1302,31	1673,32
Харківська	1110,83	1470,83	1557,49	1815,14	2156,11
Херсонська	851,00	1150,79	1231,04	1431,24	1697,26
Хмельницька	851,51	1148,56	1185,40	1447,37	1751,95
Черкаська	967,77	1310,23	1335,10	1637,08	1933,28
Чернівецька	864,14	1151,63	1217,38	1388,05	1691,98
	860,08	1147,28	1221,07	1405,36	1706,67
м.Київ	1756,97	2328,58	2389,47	2826,60	3284,00
м.Севастополь	1106,64	1402,58	1572,47	1870,93	2244,89

¹ Див. виноску до табл. 9.2.

8.4.

()

(. .)

	Фінансовий результат (сальдо)	Підприємства, які одержали прибуток		Підприємства, які одержали збиток	
		у % до загальної кількості підприємств	фінансовий результат	у % до загальної кількості підприємств	фінансовий результат
2007	135897,9	67,5	182994,4	32,5	47096,5
2008	8954,2	62,8	193669,1	37,2	184714,9
2009	645011,3	60,1	143706,6	39,9	188717,9
2010	58334,0	59,0	212008,6	41,0	153674,6
2011	126663,3	65,1	277179,5	34,9	150516,2
Автономна Республіка Крим					
2007	514,6	67,8	1740,1	32,2	1225,5
2008	-1575,9	64,6	2096,4	35,4	3672,3
2009	-189,9	62,6	2389,9	37,4	2579,8
2010	-525,5	56,3	2299,8	43,7	2825,3
2011	1040,0	60,1	3471,3	39,9	2431,3
Вінницька					
2007	377,6	70,8	1084,5	29,2	706,9
2008	-312,0	64,5	1556,0	35,5	1868,0
2009	-213,4	61,7	1379,5	38,3	1592,9
2010	989,8	59,0	2318,5	41,0	1328,7
2011	2006,3	68,5	3260,0	31,5	1253,7
Волинська					
2007	494,5	69,3	1092,9	30,7	598,4
2008	-1148,1	62,3	889,3	37,7	2037,4
2009	-751,3	59,0	716,4	41,0	1467,7
2010	307,9	56,8	1597,1	43,2	1289,2
2011	655,1	61,6	1680,6	38,4	1025,5
Дніпропетровська					
2007	16435,0	64,7	20762,3	35,3	4327,3
2008	10612,2	61,7	32828,7	38,3	22216,5
2009	-5833,9	57,9	13493,7	42,1	19327,6
2010	21157,5	57,2	39615,8	42,8	18458,3
2011	26148,3	64,5	44551,6	35,5	18403,3
Донецька					
2007	40484,2	70,3	45559,8	29,7	5075,6
2008	10570,4	66,0	23994,1	34,0	13423,7
2009	-3453,8	62,0	14372,6	38,0	17826,4
2010	10362,0	62,3	22536,0	37,7	12174,0
2011	12556,2	69,3	31071,7	30,7	18515,5

	Фінансовий результат (сальдо)	Підприємства, які одержали прибуток		Підприємства, які одержали збиток	
		у % до загальної кількості підприємств	фінансовий результат	у % до загальної кількості підприємств	фінансовий результат
Житомирська					
2007	462,5	67,8	1047,7	32,2	585,2
2008	-612,8	61,4	985,5	38,6	1598,3
2009	-398,1	58,3	787,5	41,7	1185,6
2010	38,9	54,7	1005,9	45,3	967,0
2011	549,1	61,6	1553,2	38,4	1004,1
Закарпатська					
2007	256,8	81,1	617,2	18,9	360,4
2008	-261,5	74,8	740,2	25,2	1001,7
2009	-350,4	74,9	532,6	25,1	883,0
2010	-90,4	64,9	573,0	35,1	663,4
2011	370,6	72,2	893,0	27,8	522,4
Запорізька					
2007	5025,3	67,2	5944,0	32,8	918,7
2008	745,5	64,9	4803,3	35,1	4057,8
2009	1451,1	62,0	5494,2	38,0	4043,1
2010	4832,9	59,6	7067,0	40,4	2234,1
2011	5344,9	68,0	8788,9	32,0	3444,0
Івано-Франківська					
2007	93,7	76,4	960,1	23,6	866,4
2008	-1858,0	73,1	1118,7	26,9	2976,7
2009	-658,1	69,8	1348,0	30,2	2006,1
2010	-639,2	68,5	1202,9	31,5	1842,1
2011	-1341,9	72,9	1440,0	27,1	2781,9
Київська					
2007	1670,7	68,4	4097,9	31,6	2427,2
2008	-4028,1	63,1	4744,0	36,9	8772,1
2009	251,1	60,3	6224,3	39,7	5973,2
2010	1332,1	60,3	7841,5	39,7	6509,4
2011	5865,0	66,5	12172,4	33,5	6307,4
Кіровоградська					
2007	586,2	74,0	996,4	26,0	410,2
2008	179,0	69,7	1102,4	30,3	923,4
2009	585,8	69,2	1436,9	30,8	851,1
2010	1392,8	63,4	2258,6	36,6	865,8
2011	2616,7	75,3	3287,7	24,7	671,0
Луганська					
2007	1252,3	69,8	3142,5	30,2	1890,2
2008	-1061,7	66,6	3247,5	33,4	4309,2
2009	-4062,1	63,2	2009,8	36,8	6071,9
2010	-1070,5	60,3	3165,8	39,7	4236,3
2011	-2227,5	66,6	4437,6	33,4	6665,1

	Фінансовий результат (сальдо)	Підприємства, які одержали прибуток		Підприємства, які одержали збиток	
		у % до загальної кількості підприємств	фінансовий результат	у % до загальної кількості підприємств	фінансовий результат
Львівська					
2007	1453,3	68,1	2756,4	31,9	1303,1
2008	−2500,4	65,0	2845,3	35,0	5345,7
2009	−2863,7	61,8	2961,5	38,2	5825,2
2010	4,0	61,7	3865,7	38,3	3861,7
2011	2215,5	61,8	5057,6	38,2	2842,1
Миколаївська					
2007	1546,4	69,4	2140,0	30,6	593,6
2008	595,6	64,6	2239,3	35,4	1643,7
2009	970,4	63,6	2572,8	36,4	1602,4
2010	1765,3	61,7	2717,7	38,3	952,4
2011	2216,5	69,1	3438,7	30,9	1222,2
Одеська					
2007	2051,0	63,1	4245,0	36,9	2194,0
2008	−3238,4	61,0	6711,6	39,0	9950,0
2009	−700,6	58,4	6404,1	41,6	7104,7
2010	−206,2	56,9	5677,8	43,1	5884,0
2011	375,2	63,5	6968,9	36,5	6593,7
Полтавська					
2007	4519,7	70,9	5283,1	29,1	763,4
2008	1192,8	67,8	5376,6	32,2	4183,8
2009	1095,6	65,0	4452,5	35,0	3356,9
2010	4908,9	59,5	7737,7	40,5	2828,8
2011	10369,5	69,1	13455,7	30,9	3086,2
Рівненська					
2007	878,6	69,0	1329,8	31,0	451,2
2008	−55,6	63,0	1122,7	37,0	1178,3
2009	−859,4	57,4	599,5	42,6	1458,9
2010	−464,8	55,4	745,6	44,6	1210,4
2011	271,7	62,2	1297,5	37,8	1025,8
Сумська					
2007	486,6	69,5	1049,6	30,5	563,0
2008	−481,8	67,3	1033,8	32,7	1515,6
2009	336,5	64,4	1893,2	35,6	1556,7
2010	519,7	56,2	1735,2	43,8	1215,5
2011	1546,3	64,6	2570,9	35,4	1024,6
Тернопільська					
2007	283,7	73,7	582,7	26,3	299,0
2008	−604,6	67,1	829,7	32,9	1434,3
2009	347,4	66,9	1305,7	33,1	958,3
2010	197,9	61,2	1163,5	38,8	965,6
2011	199,8	69,0	1849,1	31,0	1649,3

	Фінансовий результат (сальдо)	Підприємства, які одержали прибуток		Підприємства, які одержали збиток	
		у % до загальної кількості підприємств	фінансовий результат	у % до загальної кількості підприємств	фінансовий результат
Харківська					
2007	4983,6	63,1	7654,5	36,9	2670,9
2008	688,1	59,7	7942,3	40,3	7254,2
2009	−5521,0	57,1	5947,3	42,9	11468,3
2010	−1664,1	57,4	7567,0	42,6	9231,1
2011	1307,7	63,2	10758,6	36,8	9450,9
Херсонська					
2007	253,2	67,3	736,5	32,7	483,3
2008	−73,6	63,5	1226,6	36,5	1300,2
2009	441,0	61,0	1508,2	39,0	1067,2
2010	82,3	57,5	1215,1	42,5	1132,8
2011	419,2	66,9	1635,3	33,1	1216,1
Хмельницька					
2007	839,5	69,1	1257,7	30,9	418,2
2008	362,5	64,5	1438,3	35,5	1075,8
2009	52,0	61,7	1077,1	38,3	1025,1
2010	735,6	60,4	1498,0	39,6	762,4
2011	1463,8	68,2	2160,6	31,8	696,8
Черкаська					
2007	1386,6	71,0	1937,7	29,0	551,1
2008	716,9	67,5	2653,3	32,5	1936,4
2009	140,2	65,0	2209,4	35,0	2069,2
2010	1176,9	61,5	2725,2	38,5	1548,3
2011	2699,7	68,3	3906,2	31,7	1206,5
Чернівецька					
2007	275,7	69,5	508,6	30,5	232,9
2008	47,8	62,5	849,5	37,5	801,7
2009	−368,5	63,1	459,7	36,9	828,2
2010	−222,3	66,0	495,7	34,0	718,0
2011	−46,1	61,4	655,9	38,6	702,0
2007	503,3	69,8	864,5	30,2	361,2
2008	695,5	67,1	1172,1	32,9	1267,6
2009	6386,7	62,2	1108,3	37,8	1495,0
2010	1321,3	56,6	2364,2	43,4	1042,9
2011	6136,1	65,0	1871,3	35,0	2007,4
м.Київ					
2007	48673,2	63,8	65239,9	36,2	16566,7
2008	1363,2	55,9	79649,8	44,1	78286,6
2009	−24284,4	54,1	60293,6	45,9	84578,0
2010	11976,6	57,4	80359,9	42,6	68383,3
2011	50100,4	62,6	104223,9	37,4	54123,5
м.Севастополь					
2007	110,1	61,7	363,0	38,3	252,9
2008	−211,8	60,0	472,1	40,0	683,9
2009	212,9	56,2	728,3	43,8	515,4
2010	114,6	51,5	658,4	48,5	543,8
2011	77,4	56,1	721,3	43,9	643,9

8.5.

(. .)

	Фінансовий результат (сальдо)	Підприємства, які одержали прибуток		Підприємства, які одержали збиток	
		у % до загальної кількості підприємств	фінансовий результат	у % до загальної кількості підприємств	фінансовий результат
2007	121593,6	67,5	168690,1	32,5	47096,5
2008	610943,3	62,8	173573,6	37,2	184516,9
2009	68763,8	60,1	136845,0	39,9	145608,8
2010	54405,7	59,0	189640,8	41,0	135235,1
2011	118605,6	65,1	255545,9	34,9	136940,3
Автономна Республіка Крим					
2007	512,4	67,8	1737,9	32,2	1225,5
2008	-1578,1	64,6	2094,2	35,4	3672,3
2009	-190,9	62,6	2388,9	37,4	2579,8
2010	-526,1	56,2	2299,2	43,8	2825,3
2011	1038,8	60,1	3470,1	39,9	2431,3
Вінницька					
2007	377,6	70,8	1084,5	29,2	706,9
2008	-312,0	64,5	1556,0	35,5	1868,0
2009	-213,4	61,7	1379,5	38,3	1592,9
2010	989,8	59,0	2318,5	41,0	1328,7
2011	2006,3	68,5	3260,0	31,5	1253,7
Волинська					
2007	418,1	69,3	1016,5	30,7	598,4
2008	-1260,6	62,3	776,8	37,7	2037,4
2009	-642,5	59,0	705,7	41,0	1348,2
2010	243,1	56,8	1532,2	43,2	1289,1
2011	654,2	61,6	1679,7	38,4	1025,5
Дніпропетровська					
2007	14621,9	64,7	18949,2	35,3	4327,3
2008	8609,8	61,7	30816,3	38,3	22206,5
2009	-6999,2	57,9	12249,7	42,1	19248,9
2010	19590,5	57,2	38012,4	42,8	18421,9
2011	24561,0	64,5	42954,8	35,5	18393,8
Донецька					
2007	40278,1	70,3	45353,7	29,7	5075,6
2008	10441,9	66,0	23865,6	34,0	13423,7
2009	-2210,8	62,0	14323,8	38,0	16534,6
2010	10059,3	62,3	22217,8	37,7	12158,5
2011	12168,5	69,3	30684,0	30,7	18515,5

	Фінансовий результат (сальдо)	Підприємства, які одержали прибуток		Підприємства, які одержали збиток	
		у % до загальної кількості підприємств	фінансовий результат	у % до загальної кількості підприємств	фінансовий результат
Житомирська					
2007	462,5	67,8	1047,7	32,2	585,2
2008	-612,8	61,4	985,5	38,6	1598,3
2009	-398,1	58,3	787,5	41,7	1185,6
2010	38,9	54,7	1005,9	45,3	967,0
2011	549,1	61,6	1553,2	38,4	1004,1
Закарпатська					
2007	254,0	81,1	614,4	18,9	360,4
2008	-265,4	74,8	736,3	25,2	1001,7
2009	-351,6	74,9	531,4	25,1	883,0
2010	-90,7	64,9	572,7	35,1	663,4
2011	369,9	72,2	892,3	27,8	522,4
Запорізька					
2007	4939,9	67,2	5858,6	32,8	918,7
2008	594,5	64,9	4652,3	35,1	4057,8
2009	1434,6	62,0	5471,4	38,0	4036,8
2010	4804,8	59,6	7038,9	40,4	2234,1
2011	5305,2	68,0	8749,2	32,0	3444,0
Івано-Франківська					
2007	90,4	76,4	956,8	23,6	866,4
2008	-1860,7	73,1	1116,0	26,9	2976,7
2009	-661,3	69,7	1344,8	30,3	2006,1
2010	-647,1	68,5	1195,0	31,5	1842,1
2011	-1341,9	72,9	1440,0	27,1	2781,9
Київська					
2007	1670,7	68,4	4097,9	31,6	2427,2
2008	-4028,1	63,1	4744,0	36,9	8772,1
2009	251,1	60,3	6224,3	39,7	5973,2
2010	1331,0	60,3	7840,4	39,7	6509,4
2011	5864,2	66,5	12171,6	33,5	6307,4
Кіровоградська					
2007	586,2	74,0	996,4	26,0	410,2
2008	179,0	69,7	1102,4	30,3	923,4
2009	585,8	69,2	1436,9	30,8	851,1
2010	1392,8	63,4	2258,6	36,6	865,8
2011	2616,7	75,3	3287,7	24,7	671,0
Луганська					
2007	1247,0	69,8	3137,2	30,2	1890,2
2008	-1066,7	66,6	3242,5	33,4	4309,2
2009	-4063,9	63,2	2008,0	36,8	6071,9
2010	-1071,9	60,3	3164,3	39,7	4236,2
2011	-2229,9	66,6	4435,2	33,4	6665,1

	Фінансовий результат (сальдо)	Підприємства, які одержали прибуток		Підприємства, які одержали збиток	
		у % до загальної кількості підприємств	фінансовий результат	у % до загальної кількості підприємств	фінансовий результат
Львівська					
2007	1383,0	68,1	2686,1	31,9	1303,1
2008	−2367,0	65,0	2793,7	35,0	5160,7
2009	−1510,3	61,8	2959,3	38,2	4469,6
2010	527,1	61,7	3861,9	38,3	3334,8
2011	2120,8	61,8	4911,5	38,2	2790,7
Миколаївська					
2007	1546,4	69,4	2140,0	30,6	593,6
2008	595,6	64,6	2239,3	35,4	1643,7
2009	970,4	63,6	2572,8	36,4	1602,4
2010	1765,3	61,7	2717,7	38,3	952,4
2011	2216,5	69,1	3438,7	30,9	1222,2
Одеська					
2007	1837,3	63,1	4031,3	36,9	2194,0
2008	−3628,4	61,0	6321,6	39,0	9950,0
2009	−611,4	58,4	6320,7	41,6	6932,1
2010	−262,6	56,9	5556,5	43,1	5819,1
2011	286,3	63,5	6862,1	36,5	6575,8
Полтавська					
2007	4504,1	70,9	5267,5	29,1	763,4
2008	1166,8	67,8	5350,6	32,2	4183,8
2009	1093,1	65,0	4438,8	35,0	3345,7
2010	4912,4	59,5	7727,6	40,5	2815,2
2011	10358,8	69,1	13445,0	30,9	3086,2
Рівненська					
2007	878,6	69,0	1329,8	31,0	451,2
2008	−55,6	63,0	1122,7	37,0	1178,3
2009	−859,4	57,4	599,5	42,6	1458,9
2010	−464,8	55,4	745,6	44,6	1210,4
2011	271,7	62,2	1297,5	37,8	1025,8
Сумська					
2007	483,7	69,5	1046,7	30,5	563,0
2008	−484,9	67,3	1030,7	32,7	1515,6
2009	381,6	64,4	1891,4	35,6	1509,8
2010	527,6	56,2	1734,7	43,8	1207,1
2011	1545,3	64,6	2569,9	35,4	1024,6
Тернопільська					
2007	283,7	73,7	582,7	26,3	299,0
2008	−604,6	67,1	829,7	32,9	1434,3
2009	347,4	66,9	1305,7	33,1	958,3
2010	197,9	61,2	1163,5	38,8	965,6
2011	199,8	69,0	1849,1	31,0	1649,3

	Фінансовий результат (сальдо)	Підприємства, які одержали прибуток		Підприємства, які одержали збиток	
		у % до загальної кількості підприємств	фінансовий результат	у % до загальної кількості підприємств	фінансовий результат
Харківська					
2007	4608,0	63,1	7278,9	36,9	2670,9
2008	-14,3	59,7	7239,9	40,3	7254,2
2009	-3713,1	57,0	5934,1	43,0	9647,2
2010	2079,8	57,3	7527,8	42,7	5448,0
2011	5260,2	63,2	10746,8	36,8	5486,6
Херсонська					
2007	253,2	67,3	736,5	32,7	483,3
2008	-73,6	63,5	1226,6	36,5	1300,2
2009	441,0	61,0	1508,2	39,0	1067,2
2010	82,3	57,5	1215,1	42,5	1132,8
2011	419,2	66,9	1635,3	33,1	1216,1
Хмельницька					
2007	839,5	69,1	1257,7	30,9	418,2
2008	362,5	64,5	1438,3	35,5	1075,8
2009	52,0	61,7	1077,1	38,3	1025,1
2010	735,6	60,4	1498,0	39,6	762,4
2011	1463,8	68,2	2160,6	31,8	696,8
Черкаська					
2007	1386,6	71,0	1937,7	29,0	551,1
2008	716,9	67,5	2653,3	32,5	1936,4
2009	140,2	65,0	2209,4	35,0	2069,2
2010	1176,9	61,5	2725,2	38,5	1548,3
2011	2699,7	68,3	3906,2	31,7	1206,5
Чернівецька					
2007	275,7	69,5	508,6	30,5	232,9
2008	47,8	62,5	849,5	37,5	801,7
2009	-368,5	63,1	459,7	36,9	828,2
2010	-222,3	66,0	495,7	34,0	718,0
2011	-46,1	61,4	655,9	38,6	702,0
2007	490,4	69,8	851,6	30,2	361,2
2008	6107,8	67,1	1159,8	32,9	1267,6
2009	6392,0	62,1	1103,0	37,9	1495,0
2010	1318,0	56,6	2359,9	43,4	1041,9
2011	6137,8	65,0	1869,3	35,0	2007,1
м.Київ					
2007	37256,8	63,7	53823,5	36,3	16566,7
2008	-15122,2	55,9	63161,4	44,1	78283,6
2009	8512,8	54,1	54885,4	45,9	46372,6
2010	5779,0	57,4	60197,3	42,6	54418,3
2011	40308,3	62,6	84899,3	37,4	44591,0
м.Севастополь					
2007	107,8	61,7	360,7	38,3	252,9
2008	-215,3	60,0	468,6	40,0	683,9
2009	212,6	56,2	728,0	43,8	515,4
2010	139,1	51,6	658,4	48,4	519,3
2011	77,0	56,1	720,9	43,9	643,9

8.6.

()

(. .)

	Фінансовий результат (сальдо)	Підприємства, які одержали прибуток		Підприємства, які одержали збиток	
		у % до загальної кількості підприємств	фінансовий результат	у % до загальної кількості підприємств	фінансовий результат
2007	84416,4	66,2	132489,0	33,8	48072,6
2008	641025,1	61,3	144460,1	38,7	185485,2
2009	637131,1	58,9	108853,4	41,1	145984,5
2010	13906,1	57,3	155197,6	42,7	141291,5
2011	67797,9	63,5	208896,3	36,5	141098,4
Автономна Республіка Крим					
2007	96,3	67,3	1349,9	32,7	1253,6
2008	-1956,8	63,7	1738,5	36,3	3695,3
2009	-597,0	61,9	2041,2	38,1	2638,2
2010	-923,9	55,0	1965,8	45,0	2889,7
2011	372,7	58,6	2834,3	41,4	2461,6
Вінницька					
2007	137,4	69,7	864,1	30,3	726,7
2008	-525,8	63,2	1364,5	36,8	1890,3
2009	-333,5	60,7	1226,4	39,3	1559,9
2010	713,0	57,5	2059,8	42,5	1346,8
2011	1651,8	67,2	2982,8	32,8	1331,0
Волинська					
2007	234,0	68,2	849,6	31,8	615,6
2008	-1345,5	60,9	650,9	39,1	1996,4
2009	-782,0	57,9	601,5	42,1	1383,5
2010	47,9	55,2	1354,8	44,8	1306,9
2011	395,0	60,3	1439,2	39,7	1044,2
Дніпропетровська					
2007	10107,2	62,9	14516,2	37,1	4409,0
2008	3045,8	59,8	24847,4	40,2	21801,6
2009	-9172,7	56,4	9724,7	43,6	18897,4
2010	13120,7	54,7	31418,5	45,3	18297,8
2011	13875,1	62,1	33461,5	37,9	19586,4
Донецька					
2007	28779,9	68,8	33790,0	31,2	5010,1
2008	6838,5	64,3	20052,9	35,7	13214,4
2009	-4676,5	60,4	11528,7	39,6	16205,2
2010	4781,5	60,4	17356,6	39,6	12575,1
2011	5737,6	67,8	24889,7	32,2	19152,1

	Фінансовий результат (сальдо)	Підприємства, які одержали прибуток		Підприємства, які одержали збиток	
		у % до загальної кількості підприємств	фінансовий результат	у % до загальної кількості підприємств	фінансовий результат
Житомирська					
2007	217,9	66,7	818,7	33,3	600,8
2008	-838,5	59,7	784,3	40,3	1622,8
2009	-585,4	57,2	614,3	42,8	1199,7
2010	-163,2	52,8	825,7	47,2	988,9
2011	227,6	60,0	1258,8	40,0	1031,2
Закарпатська					
2007	110,8	80,6	470,5	19,4	359,7
2008	-454,8	73,8	560,4	26,2	1015,2
2009	-482,5	74,1	411,2	25,9	893,7
2010	-264,8	63,7	446,3	36,3	711,1
2011	161,1	71,0	702,8	29,0	541,7
Запорізька					
2007	3683,8	65,7	4643,3	34,3	959,5
2008	-73,6	63,0	3838,4	37,0	3912,0
2009	436,7	60,6	4415,4	39,4	3978,7
2010	3318,8	56,9	5614,1	43,1	2295,3
2011	3267,4	65,9	6639,5	34,1	3372,1
Івано-Франківська					
2007	670,2	75,7	815,3	24,3	885,5
2008	-2052,4	72,4	946,8	27,6	2999,2
2009	-768,8	68,8	1237,1	31,2	2005,9
2010	-840,4	67,9	1039,0	32,1	1879,4
2011	-1584,4	71,9	1248,0	28,1	2832,4
Київська					
2007	915,3	67,1	3441,3	32,9	2526,0
2008	-4953,5	61,6	3955,0	38,4	8908,5
2009	-732,3	58,9	5238,7	41,1	5971,0
2010	66,9	58,4	6630,8	41,6	6563,9
2011	4117,0	65,1	10519,3	34,9	6402,3
Кіровоградська					
2007	408,4	73,2	833,0	26,8	424,6
2008	72,0	68,9	1005,4	31,1	933,4
2009	489,2	68,4	1347,6	31,6	858,4
2010	1259,5	62,4	2135,2	37,6	875,7
2011	2483,2	74,5	3158,8	25,5	675,6
Луганська					
2007	560,3	68,2	2494,8	31,8	1934,5
2008	-1923,5	65,0	2546,2	35,0	4469,7
2009	-3977,9	61,9	1746,8	38,1	5724,7
2010	-2124,1	57,9	2400,8	42,1	4524,9
2011	-3221,7	64,6	3685,1	35,4	6906,8

	Фінансовий результат (сальдо)	Підприємства, які одержали прибуток		Підприємства, які одержали збиток	
		у % до загальної кількості підприємств	фінансовий результат	у % до загальної кількості підприємств	фінансовий результат
Львівська					
2007	704,8	66,7	2052,6	33,3	1347,8
2008	−3049,7	63,6	2126,2	36,4	5175,9
2009	−2357,6	60,8	2128,1	39,2	4485,7
2010	−590,4	60,3	2904,7	39,7	3495,1
2011	731,1	60,0	3530,5	40,0	2799,4
Миколаївська					
2007	982,9	67,8	1636,4	32,2	653,5
2008	167,3	63,3	1836,1	36,7	1668,8
2009	376,5	62,5	2011,2	37,5	1634,7
2010	1152,7	60,0	2155,9	40,0	1003,2
2011	1686,6	67,5	2937,4	32,5	1250,8
Одеська					
2007	836,5	61,7	3135,0	38,3	2298,5
2008	−5226,2	59,8	4765,4	40,2	9991,6
2009	−2154,0	57,3	4912,8	42,7	7066,8
2010	−1652,5	55,4	4351,2	44,6	6003,7
2011	−1346,3	62,2	5136,5	37,8	6482,8
Полтавська					
2007	3848,4	69,6	4565,7	30,4	717,3
2008	300,0	66,5	4226,0	33,5	3926,0
2009	371,4	64,0	3718,8	36,0	3347,4
2010	3532,4	57,8	6290,1	42,2	2757,7
2011	7713,6	67,5	11209,6	32,5	3496,0
Рівненська					
2007	669,5	68,1	1131,3	31,9	461,8
2008	−288,7	61,5	899,4	38,5	1188,1
2009	−914,6	56,3	515,6	43,7	1430,2
2010	−613,4	54,2	595,6	45,8	1209,0
2011	76,6	61,1	1117,9	38,9	1041,3
Сумська					
2007	228,7	68,5	816,2	31,5	587,5
2008	−787,8	66,1	803,6	33,9	1591,4
2009	12,7	63,2	1530,9	36,8	1518,2
2010	42,2	54,5	1271,5	45,5	1229,3
2011	1011,5	63,2	2041,9	36,8	1030,4
Тернопільська					
2007	187,1	72,7	495,5	27,3	308,4
2008	−733,8	66,2	731,7	33,8	1465,5
2009	251,3	65,9	1217,9	34,1	966,6
2010	59,5	59,9	1064,4	40,1	1004,9
2011	48,7	67,7	1709,6	32,3	1660,9

	Фінансовий результат (сальдо)	Підприємства, які одержали прибуток		Підприємства, які одержали збиток	
		у % до загальної кількості підприємств	фінансовий результат	у % до загальної кількості підприємств	фінансовий результат
Харківська					
2007	3540,9	61,6	6224,9	38,4	2684,0
2008	−1338,8	58,1	5938,8	41,9	7277,6
2009	−5007,5	55,7	4755,7	44,3	9763,2
2010	578,6	55,8	6060,1	44,2	5481,5
2011	3419,3	61,4	8955,8	38,6	5536,5
Херсонська					
2007	63,6	66,4	610,1	33,6	546,5
2008	−227,5	62,5	1092,1	37,5	1319,6
2009	245,8	60,2	1318,8	39,8	1073,0
2010	−27,2	56,2	1115,7	43,8	1142,9
2011	250,4	65,8	1491,7	34,2	1241,3
Хмельницька					
2007	586,2	68,1	1015,0	31,9	428,8
2008	83,1	63,3	1184,3	36,7	1101,2
2009	−124,1	60,8	907,9	39,2	1032,0
2010	549,8	59,4	1329,2	40,6	779,4
2011	1256,6	67,0	1985,6	33,0	729,0
Черкаська					
2007	1058,2	70,0	1632,9	30,0	574,7
2008	357,4	66,4	2329,4	33,6	1972,0
2009	74,2	64,1	2079,1	35,9	2004,9
2010	1021,2	60,4	2567,8	39,6	1546,6
2011	2355,1	67,3	3670,6	32,7	1315,5
Чернівецька					
2007	164,4	68,6	402,4	31,4	238,0
2008	−59,4	61,6	746,2	38,4	805,6
2009	−454,8	62,3	384,5	37,7	839,3
2010	−312,5	64,9	422,9	35,1	735,4
2011	−142,3	60,2	569,0	39,8	711,3
2007					
2008					
2009					
2010					
2011					
363,4					
6206,9					
6554,0					
1109,1					
6386,6					
68,8					
66,1					
61,2					
55,3					
64,2					
744,2					
1048,6					
972,4					
2170,0					
1642,9					
31,2					
33,9					
38,8					
44,7					
35,8					
380,8					
1255,5					
1526,4					
1060,9					
2029,5					
м.Київ					
2007	25982,5	62,2	42865,0	37,8	16882,5
2008	−25532,7	54,0	54072,1	46,0	79604,8
2009	−5786,2	52,7	41686,2	47,3	47472,4
2010	−9948,7	55,7	49114,7	44,3	59063,4
2011	23741,3	60,9	69527,7	39,1	45786,4
м.Севастополь					
2007	18,2	60,6	275,1	39,4	256,9
2008	−313,3	58,5	369,5	41,5	682,8
2009	72,5	55,3	579,9	44,7	507,4
2010	13,4	50,2	536,4	49,8	523,0
2011	−100,1	54,6	549,8	45,4	649,9

8.7.

()					
	Рівень рентабельності (збитковості)				
	2007	2008	2009	2010	2011
	6,8	3,9	3,3	4,0	5,9
Автономна Республіка Крим	3,9	0,2	4,1	3,4	4,6
Вінницька	3,4	2,7	3,7	6,2	7,7
Волинська	3,4	-1,3	-2,2	5,3	4,9
Дніпропетровська	10,2	8,2	0,0	6,5	9,6
Донецька	5,2	5,3	0,3	1,7	2,4
Житомирська	3,6	-0,3	0,9	3,0	4,2
Закарпатська	4,6	2,5	1,7	2,6	4,6
Запорізька	6,7	4,7	3,9	7,2	5,6
Івано-Франківська	2,7	-3,6	-3,0	2,5	0,5
Київська	4,9	0,2	4,2	5,9	8,4
Кіровоградська	5,9	5,4	7,0	9,7	13,2
Луганська	2,4	0,0	-2,8	-1,3	0,6
Львівська	4,0	1,3	1,7	3,2	4,7
Миколаївська	9,2	5,4	5,2	7,4	7,4
Одеська	5,0	1,2	5,3	4,4	5,3
Полтавська	6,5	5,6	3,7	8,1	12,1
Рівненська	8,4	3,9	0,3	1,2	4,2
Сумська	4,9	1,6	6,8	4,9	7,3
Тернопільська	5,4	0,5	7,4	5,2	3,8
Харківська	6,0	3,0	2,1	4,7	6,7
Херсонська	2,9	3,1	8,0	5,3	6,0
Хмельницька	6,7	6,0	5,1	7,2	8,6
Черкаська	6,8	6,0	3,4	5,2	8,1
Чернівецька	7,2	1,3	0,8	0,5	3,8
	5,8	4,4	3,3	12,8	6,0
м.Київ	8,5	3,8	6,5	3,4	6,2
м.Севастополь	1,5	-1,5	5,4	2,8	3,2

8.8.

()					
	Рівень рентабельності (збитковості)				
	2007	2008	2009	2010	2011
	4,4	61,5	61,5	0,5	1,8
Автономна					
Республіка Крим	0,3	-4,5	-1,4	-1,9	0,6
Вінницька	0,6	-2,0	-1,2	2,2	4,4
Волинська	1,1	-4,7	-4,2	0,2	1,1
Дніпропетровська	4,6	1,0	-3,0	3,1	3,0
Донецька	9,7	1,7	-1,4	1,0	0,9
Житомирська	1,5	-4,3	-3,1	-0,7	0,8
Закарпатська	1,0	-3,1	-3,6	-1,8	0,9
Запорізька	3,8	-0,1	0,5	2,9	2,3
Івано-Франківська	-0,3	-7,4	-2,7	-2,9	-3,9
Київська	1,3	-5,7	-0,9	0,1	3,0
Кіровоградська	3,7	0,5	2,7	5,6	9,3
Луганська	0,7	-1,9	-4,4	-2,0	-2,3
Львівська	1,3	-4,3	-3,6	-0,8	0,8
Миколаївська	4,3	0,5	0,9	2,6	3,6
Одеська	1,3	-5,1	-2,3	-1,6	-1,2
Полтавська	6,9	0,4	0,6	3,9	6,9
Рівненська	4,3	-1,6	-5,3	-3,0	0,3
Сумська	1,3	-3,1	0,1	0,1	2,9
Тернопільська	2,2	-5,4	2,0	0,4	0,2
Харківська	3,7	-1,1	-3,5	0,5	2,2
Херсонська	0,5	-1,3	1,3	-0,1	1,0
Хмельницька	3,9	0,4	-0,6	2,7	4,8
Черкаська	4,4	1,0	0,2	2,4	4,7
Чернівецька	2,4	-0,6	-4,6	-3,4	-1,3
	2,8	61,2	63,2	6,1	61,6
м.Київ	4,1	-2,8	-0,7	-1,0	1,9
м.Севастополь	0,3	-3,6	0,7	0,1	-0,7

– це самостійна, ініціативна, систематична, на власний ризик господарська діяльність, що здійснюється суб'єктами господарювання (підприємцями) з метою досягнення економічних і соціальних результатів та одержання прибутку.

- (**б**) – самостійний суб'єкт господарювання, створений компетентним органом державної влади або органом місцевого самоврядування, або іншими суб'єктами для задоволення суспільних та особистих потреб шляхом систематичного здійснення виробничої, науково-дослідної, торговельної, іншої господарської діяльності в порядку, передбаченому Господарським кодексом України та іншими законами. Підприємство не має у своєму складі інших юридичних осіб, але має право створювати філії, представництва, відділення та інші відокремлені підрозділи, які не мають статусу юридичної особи.

– процес виробництва продукції (товарів та послуг), який здійснюється з використанням певних ресурсів: сировини, матеріалів, робочої сили тощо.

У зв'язку з тим, що підприємства та інші статистичні одиниці можуть здійснювати не один, а декілька видів діяльності різного характеру, для класифікації цих одиниць за видами діяльності визначається основний вид діяльності.

б вид діяльності підприємства, на який припадає найбільший внесок у валову додану вартість. При цьому основний вид економічної діяльності необов'язково має частку 50 або більше відсотків у валовій доданій вартості. На практиці, через складність розрахунку на рівні підприємства показника валової доданої вартості за видами економічної діяльності, для визначення основного виду економічної діяльності застосовують показники:

- обсяг реалізованої продукції (товарів та послуг). Цей показник є найбільш універсальним для різних видів економічної діяльності;
- середня кількість працівників.

визначається з урахуванням штатних, позаштатних та неоплачуваних (власників, засновників підприємства та членів їх сімей) працівників підприємства.

визначається з урахуванням штатних та позаштатних (працюючих за договорами та за сумісництвом) працівників підприємства.

включає нарахування найманим працівникам у грошовій та натуральній (оцінені у грошовому вираженні) формах за

– систематичний розподіл вартості, яка амортизується, необоротних активів протягом строку їх корисного використання (експлуатації).

– сукупність витрат, здійснених у звітному році за рахунок усіх джерел фінансування і спрямованих на придбання, створення, відновлення та поліпшення основних засобів.

,

– собівартість придбаних для перепродажу товарів (послуг); вартість покупних матеріалів (електроенергії, газу, нафтопродуктів тощо), продуктів, комплектуючих, які реалізуються без додаткової (або без суттєвої) обробки на підприємстві, а також вартість послуг, придбаних для подальшого перепродажу іншим підприємствам (придбання місць для реклами, послуг за операції з нерухомістю, придбання туристичних путівок, продаж скреч-карток та стартових пакетів мобільного зв'язку, перепродаж транспортних послуг транспортними агентствами тощо).

– заробітна плата за окладами, тарифами, премії, матеріальна допомога та заохочення, компенсаційні виплати, оплата відпусток та іншого невідпрацьованого часу, інші витрати на оплату праці.

– відрахування, що здійснюються відповідно до чинного законодавства на пенсійне забезпечення, на соціальне страхування, страхові внески на випадок безробіття, відрахування на індивідуальне страхування персоналу підприємства, відрахування на соціальне страхування від нещасних випадків на виробництві та професійних захворювань, відрахування на інші соціальні заходи.

– витрати операційної діяльності, що пов'язані з реалізацією виробленої продукції (робіт, послуг) і не увійшли до складу показників операційних витрат, указаних вище, зокрема витрати на відрядження в межах встановлених норм, вартість послуг сторонніх підприємств (зв'язку, транспорту, освіти, охорони здоров'я, з поточного обслуговування та ремонту транспортних засобів, офісної та комп'ютерної техніки тощо), плата за розрахунково-касове обслуговування, сума податків, зборів, обов'язкових платежів (за винятком тих, що пов'язані з використанням природної сировини, та податку на додану вартість, податку на прибуток), утрати від псування цінностей, сума фінансових санкцій (штрафи, пені, неустойки, крім тих, що пов'язані із сплатою податку на додану вартість, податку на прибуток), орендна плата, витрати підприємства з виплати стипендій студентам, які навчаються в учбових закладах за направленням підприємства тощо.

– вартість витрачених у виробництві: сировини й основних матеріалів, напівфабрикатів та комплектуючих виробів, палива й енергії, будівельних матеріалів, запасних частин, тари й тарних матеріалів,

допоміжних та інших матеріалів (канцелярське приладдя, продукти на лікувально-профілактичне харчування працівників тощо), а також вартість виконаних для підприємства робіт і послуг виробничого та невиробничого характеру, оплата робіт, виконаних підрядниками, витрати, пов'язані з використанням природної сировини.

() визначається за ціною продажу відвантаженої за межі підприємства готової продукції (виконаних робіт, послуг), що зазначена в оформлених, як підстава для розрахунків з покупцями (замовниками) документах (уключаючи продукцію (роботи, послуги) за бартерним контрактом) за винятком непрямих податків (ПДВ, акцизного збору тощо).

()
є вартість реалізованої власної сільськогосподарської продукції, продукції мисливства, а також вартості робіт та послуг сільськогосподарського характеру і послуг, пов'язаних з мисливством.

()
є вартість реалізованої продукції (робіт) та послуг, пов'язаних з веденням лісового господарства.

()
– як вартість відвантаженої за межі підприємства готової продукції (робіт, послуг) за ціною продажу.

() є вартість реалізованих будівельних і монтажних робіт, виконаних під час нового будівництва, розширення, реконструкції, переобладнання, реставрації та ремонту будівель і споруд підрядним способом.

() ;
– як товарооборот, що включає покупну вартість товарів та величину торгової націнки. Послуги з ремонту оцінюються за вартістю наданих послуг.

()
у частині діяльності ресторанів (підприємств ресторанного господарства) – як товарооборот ресторанів, що включає величину торгової націнки та вартість продуктів; у частині діяльності готелів – як вартість наданих послуг.

()
є вартість реалізованих за межі підприємства послуг від перевезень, діяльності підприємств з транспортного оброблення вантажів (вантажно-розвантажувальні, транспортно-експедиційні роботи та послуги), зі складування вантажів, функціонування транспортної інфраструктури, діяльності туристичних агентств та бюро подорожей, послуг з приймання, оброблення, перевезення і доставки поштових відправлень, грошових переказів та інших послуг зв'язку (уключаючи

обслуговування засобів і споруд зв'язку усіх видів) включно з тими роботами (послугами), оплату за які клієнт ще не здійснив, за винятком непрямих податків.

$$\frac{\text{Вартість реалізованої за межі підприємства продукції (робіт, послуг)}}{\text{Вартість реалізованих за межі підприємства фінансових послуг (купівлі-продажу іноземної валюти (включаючи вартість валюти), з розміщення фінансових коштів (цінних паперів) з урахуванням їх вартості тощо)}} \times 100\%$$
 є обсяг

вартість реалізованих за межі підприємства фінансових послуг (купівлі-продажу іноземної валюти (включаючи вартість валюти), з розміщення фінансових коштів (цінних паперів) з урахуванням їх вартості тощо).

$$\frac{\text{Витрати підприємства з виготовлення продукції (робіт, послуг), реалізованої у звітному періоді}}{\text{Вартість реалізованої за межі підприємства продукції (робіт, послуг)}} \times 100\%$$
 – витрати підприємства з виготовлення продукції (робіт, послуг), реалізованої у звітному періоді. Цей показник включає матеріальні витрати, вартість товарів та послуг, придбаних для перепродажу та реалізованих без додаткової обробки, амортизація, витрати на оплату праці, відрахування на соціальні заходи, інші операційні витрати.

Статистична інформація за 2007–2010 роки уточнена за рахунок включення до неї даних по фермерських господарствах із кількістю працюючих менше 50 осіб.

Показники районів за 2007–2010 роки наведено без урахування даних по фермерських господарствах із кількістю працюючих менше 50 осіб.

– будь-яка основна діяльність підприємства, а також операції, що її забезпечують або виникають внаслідок її проведення.

– операції, пов'язані з виробництвом або реалізацією продукції (товарів, робіт, послуг), що є головною метою створення підприємства і забезпечують основну частку його доходу.

– основна діяльність підприємства, а також інші види діяльності, які не є інвестиційною чи фінансовою діяльністю.

розрахований як відношення фінансового результату від операційної діяльності до витрат операційної діяльності підприємств.

розрахований як відношення чистого прибутку (збитку) до усіх витрат діяльності підприємств.

$$\frac{\text{Чистий прибуток (збиток)}}{\text{Валовий прибуток (збиток)}} \times 100\%$$
 визначається як алгебраїчна сума валового прибутку (збитку),

іншого операційного доходу, адміністративних витрат, витрат на збут та інших операційних витрат.

()
визначається як алгебраїчна сума прибутку (збитку) від операційної діяльності, фінансових, інших та надзвичайних доходів (прибутків), фінансових, інших та надзвичайних витрат (збитків). Дані за 2009-2010 роки перераховано відповідно до методології показника "фінансовий результат до оподаткування (прибуток, збиток)", який запроваджено у 2011 р. беручи до уваги наказ Міністерства фінансів України від 24.01.2011 № 25.

() розраховується як алгебраїчна сума прибутку (збитку) від звичайної діяльності та надзвичайного прибутку, надзвичайного збитку та податків з надзвичайного прибутку.

Статистичні дані розділу наведені за видами економічної діяльності, які згідно з КВЕД відносяться до секцій С "Добувна промисловість", D "Переробна промисловість", E "Виробництво та розподілення електроенергії, газу та води".

,

Статистичні дані щодо основних показників діяльності підприємств за їх розмірами сформовані за критеріями великих, середніх і малих підприємств, які визначені у Господарському кодексі України в редакції від 07.10.2008 року, у динаміці за 2007-2011 роки.

(незалежно від форми власності) визнаються підприємства, в яких середньооблікова чисельність працюючих за звітний (фінансовий) рік не перевищує п'ятдесяти осіб, а обсяг валового доходу від реалізації продукції (робіт, послуг) за цей період не перевищує сімдесяти мільйонів гривень.

підприємствами визнаються підприємства, в яких середньооблікова чисельність працюючих за звітний (фінансовий) рік перевищує двісті п'ятдесят осіб, а обсяг валового доходу від реалізації продукції (робіт, послуг) за рік перевищує суму сто мільйонів гривень.

визнаються усі інші підприємства.

б

б ø

ö

2011

За редакцією
Козар Тетяни Володимирівни

Відповідальна за випуск
Насальська Неля Миколаївна

Підписано до друку 19.12.2012 № 105/04-2-04
Папір офсетний. Гарнітура Times New Roman, Arial.
Тираж 10 прим.

Надруковано в Головному управлінні статистики у Чернігівській області
вул. Горького, 37, м. Чернігів, 14000, Україна